Геннадій БОРЯК, Марина ДУБИК,
Наталя МАКОВСЬКА

"Нацистське золото" з України

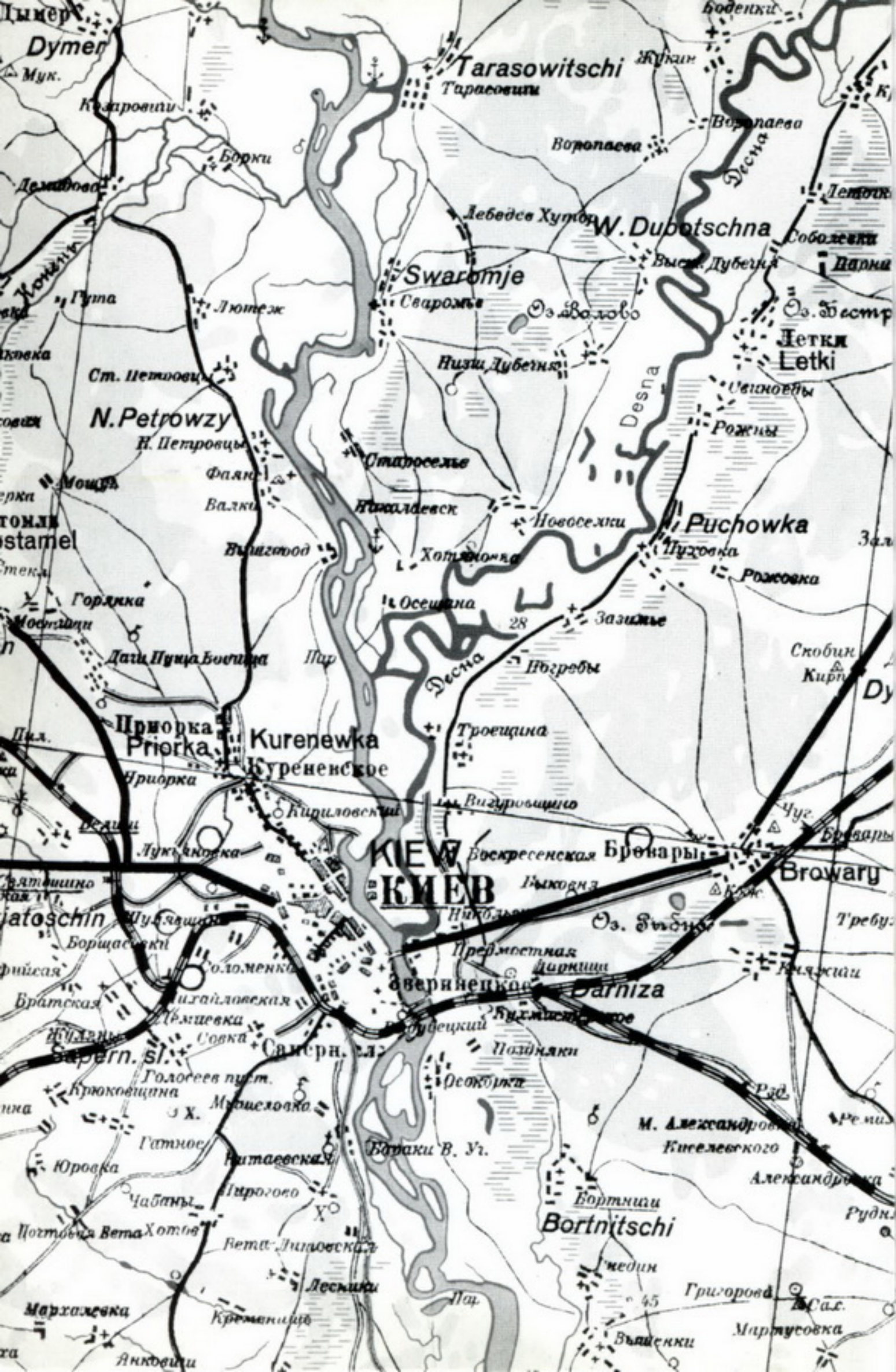

Dymer
Tarasowitschi
Тарасовичи
Воропаева
Борки
Десна
Лебедев Хутор
W. Dubotschna
Соболевка
Swaromje
Сваромье
Оз. Волово
Оз. Бестр
Летки
Letki
Низш. Дубечня
Desna
Свиноеды
Рожны
Гута
Лютеж
Ст. Петровцы
N. Petrowzy
Н. Петровцы
Фаяне
Валки
Староселье
Николаевск
Новоселки
Puchowka
Пуховка
Рожовка
Хотяновка
Осещина
Зазимье
Горянка
Дачи Пуща Водица
Погребы
Скобин
Приорка
Priorka
Kurenewka
Куреневское
Троещина
Кириловский
Вигуровщино
Лукьяновка
KIEW
КИЕВ
Воскресенская
Бровары
Browary
Быковня
Оз. Рыбно
Предмостная
Дарница
Зверинецкое
Darniza
Соломенка
Михайловская
Демиевка
Совка
Саперн. сл.
Поздняки
Осокорки
Голосеев пуст.
Крюковщина
Мышеловка
Гатное
Китаевская
Бараки В. Уч.
Юровка
Чабаны
Пирогово
Хотов
Вета Литовская
Лесники
Бортничи
Bortnitschi
Гнедин
Григорова
Мартусовка
Вышенки
Мархалевка
Кременище
Янковичи
Кисилевского
Александровка

УКРАЇНСЬКИЙ НАЦІОНАЛЬНИЙ ФОНД
"ВЗАЄМОРОЗУМІННЯ І ПРИМИРЕННЯ"
ДЕРЖАВНИЙ КОМІТЕТ АРХІВІВ УКРАЇНИ
ІНСТИТУТ УКРАЇНСЬКОЇ АРХЕОГРАФІЇ ТА ДЖЕРЕЛОЗНАВСТВА
ім. М. С. ГРУШЕВСЬКОГО НАН УКРАЇНИ

**Геннадій БОРЯК, Марина ДУБИК,
Наталя МАКОВСЬКА**

"НАЦИСТСЬКЕ ЗОЛОТО" З УКРАЇНИ:

У ПОШУКАХ АРХІВНИХ СВІДЧЕНЬ

Випуск 2

МАТЕРІАЛИ ДО РЕЄСТРУ
ВИЛУЧЕНИХ У НАСЕЛЕННЯ
КОШТОВНОСТЕЙ

Київ 2000

У другому випуску серійного видання Українського національного фонду "Взаєморозуміння і примирення" вперше публікуються поіменні списки громадян – заявників про втрати особистого майна, в яких зафіксовано золоті та срібні прикраси, інші ювелірні вироби й коштовності. Списки складено за матеріалами первинних актів місцевих комісій сприяння Надзвичайній державній комісії СРСР.

Проаналізовано матеріали Пункту прийому трофеїв Головної каси Рейху, Команди української поліції у Львові.

Відповідальний редактор
Ігор ЛУШНІКОВ

Редактор *Наталя Черкаська*
Художник *Андрій Шубін*
Технічний редактор *Майя Притикіна*
Оригінал-макет *Рози Семчук*

Видання здійснене за фінансової підтримки Українського національного фонду "Взаєморозуміння і примирення"

Підготовлено з використанням комп'ютерної системи,
наданої Інституту української археографії та джерелознавства
ім. М. С. Грушевського НАН України
Фондом Катедр Українознавства (США)

© Геннадій Боряк,
Марина Дубик,
Наталя Маковська, 2000

ISBN 966-02-1414-6

ЗМІСТ

Передмова
5

Розділ 1
Матеріали установ окупаційної влади
17

1.1. Реєстрація вилучених на території України цінностей у Пункті прийому трофеїв Головної каси Рейху
20

1.2. Документи Команди української поліції у Львові про вилучення цінностей під час проведення акцій
55

Розділ 2
Матеріали з актів місцевих комісій сприяння Надзвичайній державній комісії СРСР
69

Підсумки
376

Перелік використаних архівних фондів
380

Summary
385

CONTENTS

Introduction
5
Chapter 1
Documents of the Instiutions of the Occupation Government
17
1.1. Registration of the Valuables Confiscated in Ukraine by the Trophy Reception Post of the Reich Main Cash Department
20
1.2. Documents of the Ukrainian Police Detachment in L'viv about Confiscation of Valuables during their Actions
55
Chapter 2
Documents from the Collections of Local Commissions of Assistance to the Extraordinary State Commission of the USSR
69
Conclusions
376
List of Archival Holdings
380
Summary
385

ПЕРЕДМОВА

За час, що минув після виходу в світ першого випуску серійного видання *"Нацистське золото" з України: У пошуках архівних свідчень*[1], проблема нацистського золота та активів Голокосту не втратила своєї актуальності. Вона продовжує активно обговорюватися на міжнародних конференціях, сторінках книг і періодичних видань, в Інтернеті. Чим підтримується такий інтерес, що спонукає світове товариство знову і знову повертатися до подій більш ніж піввікового минулого?

Під час Другої світової війни на окупованих нацистською Німеччиною територіях європейського континенту відбувалося безпрецедентне за масштабами та інтенсивністю переміщення коштовностей. Окуповані території, у тому числі й Україна, слугували невичерпним джерелом надходжень до Третього рейху не лише золотих запасів поневолених країн, але й валютних ресурсів та ювелірних цінностей, конфіскованих у мирного населення (в першу чергу – єврейського). Систематична конфіскація особистих збережень, золотих, срібних та інших ювелірних виробів та речей у фізичних осіб під час арештів, відправки до концтаборів, винищувальних, каральних та інших спеціальних акцій становила один із найважливіших напрямів окупаційної політики. "Золотодобувними підприємствами" ставали нацистські концтабори, місця масового винищення людей.

Довоєнні золоті резерви нацистської Німеччини були вичерпаними вже на початку 1942 р. Задовольнити нагальні потреби в золоті мали надходження з концтаборів, гетто, військових частин, місцевих установ тощо до Рейхсбанку, де конфісковане золото потай переплавлялося на "легальне" монетарне золото,

[1] *Боряк Г., Дубик М., Маковська Н.* "Нацистське золото" з України: У пошуках архівних свідчень. – К., 1998. – Вип. 1. – 136 с.

що запроваджувалося до обігу. Саме ці надходження дозволили Німеччині на березень 1943 р. продати більше золота, ніж вона мала 1939 р., включаючи конфісковане золото з Австрії й Чехо-Словаччини[2]. Встановити точну кількість конфіскованого золота неможливо, адже офіційній реєстрації підлягала лише та його частка, яка потрапляла до Берліна, а саме до Пункту прийому трофеїв Головної каси Рейху або Рейсхбанку[3].

За приблизними експертними оцінками, це найбільше в історії людства пограбування дозволило нацистам акумулювати монетарне і немонетарне золоте на суму понад 580 млн доларів США, що на сьогодні становить близько 5,6 млрд доларів[4].

Загалом, експерти оперують різними, подекуди суперечливими даними, що наводяться у широко відомих спеціальних фундаментальних дослідженнях з проблеми "нацистського золота" Стенлі Моса (Золото є там, де ти сховав його, 1956), Яна Сойєра і Дугласа Ботінга (Нацистське золото, 1984), Артура Л. Сміта (Золото Гітлера: Історія військової здобичі нацистів, 1996)[5]. Не припиняються дискусії навколо багатьох специфічних аспектів проблеми, подаються суперечливі та дискусійні свідчення, наприклад, щодо загадкового зникнення значної кількості

---

[2] Див.: Nazi Gold: Information from the British Archives // History Notes.– Sept. 1996. – No 11 (revised January 1997). – P. 3.

[3] Про наявність чіткої системи "конвертації" здобичі на "легальні" активи стало відомо вже одразу після війни в результаті аналізу банківських архівів та допитів службовців Рейхсбанку. Наприклад, конфісковані цінності від Вермахту йшли через Головну касу Рейху, а награбоване СС надходило виключно через Рейхсбанк на рахунки Мелмера та Макса Гайлігера (Nazi Gold: Information from the British Archives... – P. 2–3).

[4] Див. Офіційний Звіт заступника Держсекретаря США Стюарта Айзенстата: US and Allied Efforts to Recover and Restore Gold and Other Assets Stolen or Hidden by Germany During World War II. – Washington, 1997. – P.III; порівн., наприклад, дані, наведені Моше Занбаром, Головою Центру організацій уцілілих жертв Голокосту в Ізраїлі: *Moshe Zanbar*. Position Paper on Distributing of gold held by the TGC and activities required following the London Conference on gold / Center of Organizations of Holocaust Survivors in Israel [1997]. – P. 3–4.

[5] *W. Stanley Moss*. Gold is Where You Hide It. What happened to the Reichsbank Treasure? P London, 1956; *Ian Sayer and Douglas Botting*. Nazi Gold. – London, 1984; *Arthur L. Smith Jr.* Hitler's Gold. The Story of the Nazi War Loot. – Oxford, 1996.

золота і валюти в американській зоні окупації наприкінці війни (на суму бл. 166 млн доларів США у цінах 1998 р.)[6].

Повернемося до історії питання.

Згідно з Паризькими пунктами по репараціях 14 січня 1946 р. уряди Франції, Великої Британії та США зобов'язалися повернути країнам награбоване монетарне золото, передане нацистською Німеччиною до їхніх центральних банків. Усі народи (крім Німеччини) здобули право на повернення монетарного золота, награбованого в них. Відповідно, 27 вересня 1946 р. уряди трьох держав створили в Брюселі Тристоронню комісію для реституції монетарного золота. Останнє було визначено як "будь-яке золото, що під час пограбування або незаконного переміщення належало до монетарних ресурсів країни-заявника і перебувало або на урядових рахунках країни-заявника, або на рахунках Центрального банку країни-заявника чи будь-якої іншої фінансової інституції всередині країни або за її межами". До комісії надійшли позови від 11 країн – Албанії, Австрії, Бельгії, Чехо-Словаччини, Греції, Італії, Люксембурга, Нідерландів, Польщі й Югославії. Сумарний обсяг золота, заявленого в позовах, – близько 514 т. За оцінками експертів, значно більше золота вважалося втраченим під час війни, ніж було в наявності для реституції. Банк Англії ще у серпні 1945 р. заявив про можливість розподілу золота не більше 58% заявлених у позовах обсягів. Це означало, що жодна країна, зрештою, не отримає всього золота, заявленого в позовах; втім союзники робили все можливе для пошуків нацистського золота як в Німеччині, так і за її межами.

Загалом союзними військами було виявлено 336 т золота, з яких 329 т було поділено між країнами, в яких воно було пограбовано. Кожна країна-позивач отримала близько 64% заявленої суми. Ця цифра збігається з обсягами золота, оціненого в 1946 р. для Союзницько-Швейцарських переговорів, коли золото було переміщене до Швейцарії, але, очевидно, не враховує переплавленого золота приватного походження[7].

Демонстративна відмова Радянського Союзу від участі в роботі Тристоронньої комісії перекреслила будь-які перспек-

---

[6] Див.: *Felix E. Müller.* Looting Gold in the Bavarian Alps (Large Amount of Gold and Currency Disappeared without a Trace in the American-Occupied Zone at the End of World War II) // Neue Züricher Zeitung. – 1998. – 20 Oct.

[7] *Moshe Zanbar.* Op. cit. – P. 6

тиви вирішення цього питання в інтересах потерпілих радянських громадян.

Після підписання Вашингтонської угоди 1946 р. Швейцарія, в банках якої зберігалися активи нацистів, погодилася виплатити 250 млн швейцарських франків золотом Міжнародному об'єднаному агентству з репарацій (МОАР). Разом із золотом, конфіскованим у Німеччини або повернутим іншими країнами, МОАР перерахувало 1,49 млрд швейцарських франків (337 млн доларів США) національним банкам країн, що зазнали збитків. Попередній розподіл активів Тристороння комісія провела між 1947 та 1950 рр. з метою задовольнити реконструкційні потреби потерпілих країн. Тоді комісія продемонструвала надзвичайну продуктивність, розподіливши до 80% наявних золотих запасів.

При розподілі активів Тристороння комісія використовувала також частину золота приватного походження у формі або засобу платежів або зливків, яке розцінювалося як монетарне золото. Частину активів отримав Міжурядовий комітет біженців (згодом – Міжнародна організація біженців) – понад 17 млн доларів США від ліквідації активів Німеччини в Європі і 3 млн доларів США – від ліквідації немонетарного золота.

Значні виплати розпочалися в 1958 р.; для більшості країн вони стали "квазі-остаточними", як їх назвали тоді. Для деяких країн процес розтягнувся на десятиліття: Нідерланди отримали свою частку 1973, Польща – 1976 р. Остання виплата Чехо-Словаччині була здійснена 1982 р. Албанія одержала свою частку лише 1996 р. До речі, жодна з єврейських організацій, ані інші групи фізичних осіб не були реципієнтами Тристороннього комісії.

Восени 1996 р. кілька представницьких організацій піддали сумніву наявний механізм розподілу і водночас поставили питання про можливі компенсаційні виплати жертвам нацизму. Зважаючи на це, уряди держав – членів комісії вирішили тимчасово призупинити розподіл залишків золотих запасів і провести масштабні історичні дослідження. Так у блискавично короткий термін з'явилися дві фундаментальні публікації: офіційний Звіт заступника Держсекретаря США Стюарта Айзенстата (травень 1997 р.; він уже увійшов в історію як "звіт Айзенстата")[8] і матеріали Міністерства закордонних справ Великої Бри-

[8] US and Allied Efforts to Recover and Restore Gold and Other Assets Stolen or Hidden by Germany During World War II. – Washington, 1997.

танії (вересень 1996; січень 1997; квітень 1998 р.)[9]. Проведені дослідження виявили, що незнайдена (порівняно незначна) кількість немонетарного золота має бути включеною до золотих запасів, що є у розпорядженні Тристоронньої комісії.

27 червня 1997 р., керуючись засадами "прозорості й правди", три уряди вирішили поінформувати країн-заявників про ситуацію. До всіх зацікавлених держав були розіслані дві ноти. Перша, підписана Тристоронньою комісією, інформувала, що розподіл залишків золота буде мати місце. Друга, за підписами трьох урядів, оприлюднила зазначені вище дані й закликала усі країни зробити практичні висновки. Так, на хвилі "обов'язку Справедливості і Пам'яті" виникла пропозиція створити Міжнародний фонд допомоги жертвам нацизму, відкритий до внесків з усіх держав, що висловили готовність приєднатися до безпрецедентної акції правосуддя та міжнародної солідарності. Про його створення було оголошено на Лондонській конференції в грудні 1997 р. Однією з первісних цілей Фонду було задекларовано допомогу "подвійним жертвам" нацистських переслідувань, які мешкають у країнах Центральної і Східної Європи і донині не отримали справедливих компенсацій[10].

Отже, на кінець 1997 р. питання про розподіл решти 5,5 т золота так і залишалося невирішеним. У зв'язку з цим заступник Держсекретаря США Стюарт Айзенстат на Лондонській конференції заявив: "Залишок – близько 70 млн доларів США – надто незначний для розподілу серед країн-позивачів, але якщо значну частину цього залишку буде передано тим, хто пережив Голокост, це дозволить їм гідно жити на схилі віку. Вітаємо передачу значної частки залишку цього золота у фонд уцілілих жертв Голокосту. Давайте підемо далі... усвідомимо нашу відповідальність перед історією, перед минулим і перед майбутнім, а перш за все – перед правосуддям"[11].

У першій половині 1998 р. залишки золота (5,5 т) були передані державам, яким воно належало, крім країн колишньої Югославії, чия частка лишилася замороженою, доки не буде укладено угоди між країнами-спадкоємицями.

---

[9] Nazi Gold: Information from the British Archives // History Notes. – Sept. 1996. – No 11 (revised January 1997); British policy towards enemy property during and after the Second World War // History Notes. – April 1998. – No 13.

[10] До Фонду приєдналися не лише США, Велика Британія, Франція, Італія, а й Чехія, Хорватія, Словенія, Румунія тощо.

[11] *Moshe Zanbar.* Position Paper... – P. 6.

9 вересня 1998 р. у Парижі Тристороння комісія з реституції монетарного золота офіційно заявила про припинення діяльності, таким чином юридично і символічно завершивши складний історичний процес, що розпочався одразу по Другій світовій війні. За згодою сторін, комісія виконала свою місію. Вона подала остаточний звіт країнам-засновникам, а також усім країнам-позивачам. Повний архів комісії було передано на постійне зберігання до Міністерства закордонних справ Франції; він є доступним для широкого загалу.

Отже, як це не парадоксально звучить, протягом понад півстоліття світова спільнота, делегувавши свої повноваження Тристоронній комісії з реституції золота, намагалася справедливо розподілити активи, що їх гітлерівська Німеччина спромоглася акумулювати з окупованих територій за кілька передвоєнних років та шість років війни!

Проте пошуки втраченого золота та інших нацистських активів тривають. На думку експертів, наприклад, не виключена можливість, що пограбоване золото було продане у вигляді золотих монет у великих кількостях. Так, наприклад, швейцарський уряд протягом 1945–1949 рр. виплавляв і продавав у надзвичайно великих обсягах (на суму, що в чотири рази перевищує обсяги 30-х років) золоті монети у 20 франків. Сумарна вага випущених тоді монет сягає 253 т золота[12]. Невідома доля золото-валютних ресурсів, вивезених нацистами до Південної Америки, насамперед до Аргентини.

Додатковим стимулом до пошуків стали заяви швейцарських банків у 1995 р. про "сплячі рахунки", з претензіями до яких ніхто не звертався після 1945 р.[13] Загальна сума незапитаних вкладів становила понад 55 млн доларів США. Як відомо, швейцарські банки погодилися виплатити суму в розмірі 1,25 млрд доларів в порядку задоволення юридичних претензій щодо діяльності швейцарських банків, фірм, уряду.

Історична складність і неоднозначність проблеми (нагадаємо хоча б про скандально відомі факти привласнення у повоєнні

---

[12] Ibid. – P. 7.

[13] Див.: *Itamar Levin.* The last Chapter of Holocaust? – [S. l.], 1998. – P. 13–43; *Idem.* The Last Deposit (Praeger, forthcoming). Список рахунків і процедура оформлення позовів представлені на вебсайті Швейцарської Асоціації Банків (http://www.dormantaccounts.ch/); див. також: http://www.swissbankclaims.com.

роки активів жертв Голокосту Великою Британією[14], про документальні свідоцтва, що банки нейтральних країн також виступали скупниками награбованого) посилювалися розходженням поглядів на офіційні дефініції монетарного і немонетарного золота. Так, на Лондонській конференції 1997 р. Центр організацій уцілілих жертв Голокосту в Ізраїлі (створений 1985 р., охоплює 28 організацій та інституцій уцілілих жертв Голокосту, що мешкають в Ізраїлі), оцінюючи перспективи "репатріації" золота, виходив з твердого переконання, що світове товариство має прийняти чіткі засади: рівні частки повинні одержати усі заявники, як держави, так і групи фізичних осіб, безвідносно до офіційних дефініцій золота, чи воно монетарне, чи немонетарне, адже під час війни немонетарне золото (конфісковане у громадян окупованих країн) змішувалося з монетарним або перетворювалося на останнє.

Отже, на сьогодні не існує чіткого визначення реальних або уявних обсягів "об'єкта" розподілу. Відсутні точні дані стосовно кількості "нацистського золота", вилученого у населення в Європі під час війни, також невідомо, до чиїх рук воно потрапило. На думку міжнародних експертів, важко визначити, які ще активи (гроші, цінні папери, ювелірні прикраси, витвори мистецтва та ін.) нацистські організації або окремі особи привласнили під час війни і в яких саме країнах вони зберігаються. Нині задовольняємося здебільшого попередніми експертними оцінками, що називають приблизну суму в діапазоні від 2,5 до 30 млрд доларів США. Документально досі не обґрунтовано, на що саме може претендувати і повинна одержати та чи інша країна.

Саме тому Лондонська конференція визначила серед першорядних завдань пошуки, визначення й розподіл "нацистського золота" на основі незаперечних, документально обґрунтованих історичних фактів з метою створення жертвам нацизму гідних умов життя. На весь світ пролунав оптимістичний заклик Стюарта Айзенстата до світового товариства, усіх народів і держав завершити роботу з розподілу "нацистського золота" та інших активів "до 31 грудня 1999 року", тобто до кінця тисячоліття, що вже відійшло в історію.

У атмосфері високої урочистості відбулася у Вашингтоні (30 листопада – 3 грудня 1998 р.) наступна міжнародна конферен-

---

[14] Ibid. – P. 64–77.

ція з проблем нацистського золота та майна жертв Голокосту. Зокрема, у Вашингтоні у доповідях і інформаціях делегацій з понад 40 держав одностайно проголошувалися права уцілілих жертв нацистських переслідувань на гідну старість, наголошувалося на необхідності справедливого розподілу нацистських активів. Основною метою цієї конференції було досягнення міжнародного консенсусу щодо опрацювання принципів та порядку вирішення питань стосовно різних категорій активів. Одним із її досягнень можна вважати визнання жертвами Голокосту не лише євреїв, але й осіб інших національностей.

Людство прагне увійти у нове тисячоліття звільненим від важкого тягару Другої світової війни. Проте історична складність проблеми і специфічний характер предмета обговорення унеможливили прийняття й цією конференцією конкретних остаточних рішень.

На жаль, реалії життя виявилися не настільки оптимістичними, як прогнози щодо справедливих компенсаційних виплат жертвам нацизму. Причому, не в останню чергу це стосується громадян України, які досі чекають на розв'язання проблеми. Здобути визнання всередині держави їм, безперечно, допоможе Закон про жертви нацизму, прийнятий Верховною Радою України у першому читанні в грудні 1999 р. А от від вирішення питання про справедливий розподіл нацистських активів із врахуванням "української" частки ми ще, схоже, далекі.

Вашингтонська конференція дала новий імпульс копіткій і масштабній роботі з комплексу проблем Голокосту, що нині триває в багатьох країнах. Вона розгортається за кількома напрямами.

Один із них – розробка міжнародних освітніх програм, присвячених увічненню пам'яті жертв та популяризації досліджень Голокосту (їхній зміст відбиває широко вживана ємна англомовна формула: *Holocaust Education, Remembrance and Research*), запровадження їх у шкільних та університетських курсах. У цьому аспекті 26–28 січня 2000 р. шведська сторона проводить Міжнародний форум з відповідною програмою заходів.

Другий напрям пов'язаний з відродженням інтересу до культурних цінностей, адже досі трофейні мистецькі, архівні та бібліотечні скарби залишаються закладниками, ув'язненими в сховищах різних країн; досі десятки й сотні музеїв, бібліотек і архівів складають реєстри втрачених або не знайдених, не повернутих після апокаліптичних за масштабами переміщень під

час війни та післявоєнних міграцій. Тут увага концентрується перш за все на культурних цінностях, конфіскованих у жертв Голокосту.

Окремий напрям становить проблема повернення майна єврейським громадам. На Вашингтонській конференції прозвучали претензії (не зовсім справедливі, на нашу думку) й на адресу Уряду України, який нібито надто повільно розв'язує проблеми повернення єврейського майна місцевим громадам.

Як перспективний напрям виокремлюється дослідження архівів страхових компаній, що діяли у 30–40-х роках, на предмет виявлення несплачених страхових полісів.

Серед останніх міжнародних ініціатив – дещо несподіваний, на перший погляд, заклик до боротьби проти використання Інтернету для пропаганди расизму, антисемітизму та ненависті. За пропозицією швейцарської делегації, висунутій на Вашингтонській конференції, передбачається провести спеціальний форум.

Останніми роками активно працюють дві провідні всесвітні єврейські організації, що представляють у світовому товаристві матеріальні інтереси уцілілих жертв Голокосту і колишніх мешканців Східної Європи – Конференція з єврейських матеріальних позовів проти Німеччини (the Conference on Jewish material Claims against Germany, the Claims Conference, тобто коротко – Конференція позовів), а також Світова єврейська організація з реституції (the World Jewish Restitution Organization, WJRO), створена 1993 р.

Повертаючись до України, відзначимо ще один парадокс історичної долі нашої держави: для України, що найбільше з усіх європейських країн – в абсолютних вимірах – постраждала від нацистської окупації і тому цілком очевидно має право на першочергові компенсації уцілілим жертвам нацизму, залишаються одним із важливих напрямів пошуки документально аргументованих доказів і обґрунтування законних претензій на частку активів нацистів.

Про широкомасштабні архівні розшуки, історичні досліження та практичні заходи у десятках країн світу останніх років вже йшлося в першому випуску "Нацистського золота з України"[15].

---

[15] Див.: *Боряк Г., Дубик М., Маковська Н.* Вказ. праця. – С. 5–13.

Результати їх було оприлюднено на Вашингтонській конференції, виставлено в Інтернеті[16].

В Україні ця робота цілеспрямовано почала провадитися лише два роки тому, із створенням науково-аналітичної групи при Українському національному фонді "Взаєморозуміння і примирення", яка представляє читачеві наступний випуск серії досліджень, документальних та довідкових публікацій під назвою "Нацистське золото" з України: У пошуках архівних свідчень".

У першому випуску серії (1998) комплексно опрацьовано перші підходи до проблеми в Україні; окреслено широке коло потенційних архівних джерел інформації про "нацистське золото" з України; простежено основні шляхи формування і переміщення нацистських активів в Україні; зроблено вихідні дефініції основних понять, якими оперують автори.

У другому випуску автори знайомлять читачів із результатами роботи лише з одного напряму – встановлення та складання поіменних списків осіб, у яких конфісковувалися цінності; вперше робляться спроби обрахунків і зіставлення даних, отриманих з протилежних "таборів". Пропоноване видання, сподіваємося, матиме не лише меморіальне, а й практичне значення для вирішення питання про справедливий розподіл нацистських активів, оскільки значну частку нащадків осіб, зафіксованих у списках, на нашу думку, безумовно вдасться розшукати.

У книзі представлено два основних масиви архівних джерел.

У першому розділі подано аналітичні матеріали і обрахунки за даними фондів Пункту прийому трофеїв Головної каси Рейху та Команди української поліції у Львові. Обидва масиви джерел, що є компактними й цілісними комплексами, зосередженими в двох архівосховищах, опрацьовано в повному обсязі, тож зроблені висновки можуть значною мірою вважатися остаточними.

---

[16] Див. веб-сайти: Музею Голокосту у Вашингтоні (http://www.ushmm.org/idex.html); WJRO (http://www.ja-wzo.org.il/wjro/index/html); Центру Сімона Вайзенталя (http://www.wiesenthal.com/swiss/index.html); спеціальний Урядовий сайт Сполучених Штатів Америки (http://www.state.gov; www.regions.eur/holocaustsThp/html); Міністерства Закордонних справ Швейцарії (http://www.switzerland.taskforce.ch/homef-e.html); Яд Ва-Шема (http://www.yadvashem.org.il/education/announcements/seminars.html); поточну інформацію див.: (http://headlines.yahoo.com/Full Coverage/World/Swiss Banks and the Holocaust).

У другому – результати лише попередньої обробки масиву первинних актів місцевих комісій сприяння Надзвичайній державній комісії СРСР – понад мільйон документів, розпорошених по державних архівах областей України. За орієнтовними обрахунками, на сьогодні опрацьовано і представлено в списках більше половини з них.

Слід зазначити, що втрати особистого майна громадян України і зокрема коштовностей ще не були предметом спеціального дослідження. У численних публікаціях матеріалів Надзвичайної державної комісії (НДК) як тогочасних (1944–1946), так і останніх десятиліть друкувалися лише зведені дані про втрати і збитки громадян[17]. Первинні акти місцевих комісій досі не було запроваджено до наукового вжитку – вони не потрапляли в поле зору дослідників. Тоталітарному режимові це не було потрібно, оскільки проблеми особистості для нього не існувало. Що ж до матеріалів Пункту прийому трофеїв Головної каси Рейху, то вони взагалі донедавна були невідомі в Україні[18].

Отже, нині ми робимо спробу вперше оприлюднити поіменні списки громадян – заявників про втрати особистого майна, в яких зафіксовано золоті та срібні, інші ювелірні вироби й коштовності.

Імена та прізвища осіб перекладені українською мовою. Не прочитані фрагменти текстів позначені [...], сумнівні та незрозумілі відтворені так само в квадратних дужках або позначені [?], [!]. Автори наперед вибачаються перед тими, хто шукатиме знайомі прізвища, за можливі перекручення у їхньому написанні, спричинені помилками в оригіналах.

Наявні у матеріалах НДК відомості щодо конфіскованих облігацій, інших цінних паперів, радянських грошей, доларів США і німецьких марок до переліків не включалися. Не враховувалися також кількісні показники з конфіскацій коштовностей у сільських, церковних та етнічних громад, якщо вони не були іменними.

---

[17] Див. вибіркову бібліографію у першій книзі серії: *Боряк Г., Дубик М., Маковська Н.* Вказ. праця. – С.16–17; також розділ "Бібліографія" у виданні: Німецько-фашистський окупаційний режим на Україні 1941–1944 рр.: Зб. документів і матеріалів. – К., 1951. – С. 403–411.

[18] Перша спеціальна наукова публікація, присвячена цьому документальному масиву, з'явилася у нас лише минулого року (*Дубик М.* Нацистські трофеї з України: Аналіз документальних джерел // Наук. записки: Зб. праць молодих вчених та аспірантів / НАН України. Інститут української археографії та джерелознавства ім. М. С. Грушевського. – К., 1999. – Вип. 3. – С. 598–602).

Подекуди, виходячи з грошового еквівалента, автори додавали до опису речей та ювелірних виробів у квадратних дужках вісутні відомості ("годинник [срібний]").

Неповнота даних у списках (щодо написання прізвищ, адреси, опису речей тощо) зумовлена неповнотою оригіналів. Відсутність окремих параметрів спеціально не застережено. Поіменні списки подаються за абеткою, по областях України (за сучасним адміністративно-територіальним поділом); адреси зазначені за тогочасним (на стан звільнення) поділом. Подекуди в актах фіксувалися подвійні адреси; вони також відтворені у наших списках.

Автори складають щиру подяку колегам-архівістам Г. Папакіну, Ф. Винокуровій, С. Гальчаку, В. Даниленку, М. Делегану, Т. Зуб, В. Куцинді, О. Мальченку, В. Резніковій, П. Слободянюку, Б. Хаварівському, іншим директорам державних архівів областей України за розуміння і оперативність, з якими вони поставилися до справи. Величезний масив первинних актів неможливо було б опрацювати скромними силами авторського колективу без всебічної допомоги десятків помічників – архівістів державних архівів областей, які протягом кількох місяців минулого року на прохання УНФ "Взаєморозуміння і примирення" здійснили первинне опрацювання матеріалів. Це – О. Петренко, В. Верховлюк (Вінниця), А. Кравчук (Луцьк), Г. Борисов (Дніпропетровськ), О. Попова (Донецьк), Л. Світлова (Житомир), М. Гришина (Ужгород), В. Янош (Івано-Франківськ), Н. Доценко, Н. Павловська (Київ), В. Кравченко (Луганськ), Л. Федоришин (Львів), А. Серединський (Миколаїв), Г. Малинова (Одеса), В. Коротенко, Л. Чередник, М. Чиркова, З. Яненко (Полтава), І. Гончарова (Суми), В. Котляр, О. Набожняк, Т. Печінка, О. Савчин (Тернопіль), І. Мамот, Г. Чернявська (Харків), О. Алтухова (Хмельницький), М. Бєлік, С. Клименко, С. Кононенко, Т. Мудрак, Н. Шипович, Є. Страшевич, Н. Харитонова (Черкаси), М. Никирса (Чернівці), Г. Морозова, Н. Полетун (Чернігів).

Матеріали першого розділу опрацьовані Мариною Дубик.

У наступних випусках передбачається продовжити публікацію іменних переліків з первинних актів НДК; також готуються до друку журнали реєстрації окупаційними властями конфіскованих у єврейського населення Рахова (Закарпатської обл.) і Чернівців (Вінницької обл.) грошей і коштовностей.

Київ, січень 2000 року

Розділ 1

Матеріали установ окупаційної влади

■

У першому розділі представлено матеріали Пункту прийому трофеїв Головної каси Рейху та документи Команди української поліції у Львові про вилучення цінностей під час проведення акцій. Ці документи характеризують конфіскаційні заходи у німецькій зоні окупації. Території, що перебували під румунським та угорським управлінням, у даній групі документів не представлено.

За результатами проведеного аналізу загальний обсяг зафіксованих цінностей (із визначенням українського походження за документами Пункту прийому трофеїв) сягає 6858 цінних предметів та валют різних країн на суму близько 3 млн 250 тис. радянських карбованців (за курсом 1942 р.). Документи Команди української поліції доповнюють це джерело, оскільки зі Львова до Пункту прийому трофеїв було передано незначні обсяги цінностей (на суму близько 40 тис. радянських карбованців), тимчасом як тільки в результаті проведення п'яти акцій наприкінці березня-початку квітня та в серпні 1942 р. поліцією було зареєстровано грошових знаків на суму понад 100 тис. радянських карбованців та близько 40 цінних предметів. Подальшу долю конфіскованих цінностей у матеріалах української поліції не зазначено.

Напевно, окрім Пункту прийому трофеїв, існували ще місця їхнього цільового призначення. Приклад Львівської області засвідчує, що залучені документи є тільки фрагментарними щодо висвітлення долі так званого "нацистського золота".

1.1. Реєстрація вилучених на території України цінностей у Пункті прийому трофеїв Головної каси Рейху

Архівний фонд Пункту прийому трофеїв Головної каси Рейху зберігається у Федеральному архіві в Берліні. До цієї служби надходили конфісковані гроші та цінності від військових частин німецької армії, установ, таборів військовополонених, з різних країн, у тому числі з Радянського Союзу.

У книгах трофеїв з Радянського Союзу зареєстровано надходження з окупованої території Радянського Союзу та вилучені у радянських громадян, які перебували у таборах на території Польщі й Німеччини. Проведений аналіз архівних матеріалів дозволяє вирізнити надходження українського походження. Загальні цифри щодо надходжень з Радянського Союзу були вже опубліковані[1]: у перерахуванні на рейхсмарки обсяги становлять понад 1 млн 800 тис. рейхсмарок; а також близько 1213 кг та понад 123,5 тис. окремих одиниць цінних предметів. Із зазначенням українського походження зареєстровано трофеїв на суму 546 тис. рейхсмарок (окрім цінностей, які реєструвалися в штуках), у тому числі понад 70 тис. золотих рублів.

Із цього обсягу при аналізі було виключено надходження з таборів військовополонених, які знаходилися на території України, тому загальна цифра сягає 6858 цінних предметів та валют на суму 324,5 тис. рейхсмарок (за курсом Німецького рейхсбанку 1942 р. ця сума становила близько 3 млн 250 тис. радянських карбованців).

При обробці даних був проведений умовний розподіл по областях, ознакою для якого стало посилання на місце походження. Надходження із загальним поясненням "Україна" виділено окремо, надходження з невизначеним місцем походження при обробці даних не фіксувалися. Немає надходжень з Закарпатської та Івано-Франківської областей, майже не зафіксовано надходжень з Одеської та Тернопільської областей. Це можна пояснити тим, що частина окупованої території України

---

[1] Accumulation of "Nazi Gold" on the occupied territory of Ukraine during World War II: Information of the Ukraine's delegation (complited by Hennadij Boriak, Maryna Dubyk, Natalia Makovs'ka). Washington Conference on Holocaust-Era Assets, 1998. – P. 8; *Дубик М.* Нацистські трофеї з України: аналіз документальних джерел // Наук. записки: Зб. праць молодих вчених та аспірантів. – К., 1999. – Т. 3. – С. 598–602.

перебувала під угорським або румунським управлінням, а області, які належали до Дистрикту Галичина у складі Генерального губернаторства Польщі, мали центр у Львові, тому надходження повинні були пересилатися зі Львова. Таким чином, матеріали Пункту прийому трофеїв Головної каси Рейху не є остаточними щодо обсягів надходжень українського походження, а характеризують тільки частку конфіскованих цінностей, що зареєстровано документально, зі збереженням цієї документації.

Відомості подаються по областях за єдиною схемою:

– *дата реєстрації надходження:* вказувалася в кожному реєстрі на надходження;

– *місце походження, дата вилучення:* ці дані наводяться рідко, часто зазначено тільки номер польової пошти, тому припускаємо, що обсяги трофеїв з України є значно більшими, ніж наведено у цих матеріалах, дату вилучення також зазначено не в усіх реєстрах;

– *найменування цінностей:* у цьому стовпчику наводяться зареєстровані цінності, як їх зазначено в книгах трофеїв, здебільшого це валюти різних країн, у тому числі в золоті, а також цінні предмети;

– *перерахування у рейхсмарках (РМ):* зазначається у книгах трофеїв, з обов'язковою вказівкою, що перераховані гроші отримані Німецьким рейхсбанком, із зазначенням дати;

– *архівні посилання:* подаються за фондом R2104, перша цифра відсилає до книг трофеїв (номера 70, 84–88) або до справ із реєстрами надходжень (інша нумерація), друга цифра позначає аркуш, третій блок називає номер реєстру.

– *власники цінностей:* згадуються у реєстрах дуже рідко, частіше надається загальна характеристика – єврейського походження, у таблицях у цьому випадку надається позначка "євр". Стосовно інших позначок треба дивитись доповнення до загальних таблиць: загальний список названих у документах громадян (із зазначенням обставин конфіскації), список власників із с. Лобачівка Львівської області, а також списки власників іменних польських облігацій, які були у надходженнях разом з іншими цінностями і власники яких, можливо, були власниками конфіскованого майна.

Щодо загальних обсягів по областях, то враховувалися тільки цінні предмети, вартість яких не перераховувалася в рейхсмарках. Загальну вартість решти цінностей (переважно грошових знаків) підраховано в окремому стовпчику.

ВІННИЦЬКА ОБЛАСТЬ

Дата реєстрації	Місце походження, дата вилучення	Найменування цінностей	РМ	Архівні посилання	Власники
28.05.42	ком.675, Вінниця	золоті рублі, 415 прикраси, 4 шт.	894,33	88/138/1512-302	
2.10.42	Гайворон, Вінниця, 11.9.41	російська срібна монета, 1 шт.		88/255/1673-417; 23/734	
23.10.42	через Гайсин, 13.9.41	американські долари, 16	23,77	88/293/1739-455; 23/1563	євр.
23.10.42	Гайсин, 12.41	американські долари, 34	43,35	88/294/1740-456; 23/1566	євр.
23.10.42	Гайсин, 9.41	цінності, 21 шт.		88/297/1743-459; 23/1575	
21.11.42	Нікополь, 10.41 Вінниця	долари, 46 золотий брухт, 8 шт.		88/357/2856-519; 25/-	євр.
8.04.43	Гайсин, 9.42	американські долари, 10	19,85	85/87/2734-901; 30/-	євр.
30.12.43	Вінниця	радянські карбованці, 7.185 зубне золото, обручка, годинники, 7 шт.	718,50	86/33/3417-1152	
16.2.44	Вінниця	радянські карбованці, 71.245 годинники, 2 шт.	7.124,50	86/58/3457-1177	
		загальна кількість 43 шт.	8.824,3		

ВОЛИНСЬКА ОБЛАСТЬ

Дата реєстрації	Місце походження, дата вилучення	Найменування цінностей	РМ	Архівні посилання	Власники
13.6.42	Ковель, Дубно, Млинов та ін	золоті рублі, 835 американські долари, 427 радянські карбованці, 3676 англійські, французькі, польські та інші банкноти 46,485 кг цінностей	1.822,59 618,25 367,60 28,85 7.500,0 20.983 63,90 10,50 7.500,0	88/146/1622-308	список власників облігацій з Дубно
13.7.42	Україна	американські долари, 3 польські банкноти, монети, золоті та інші предмети, 2071+252 шт. 2,75 кг обручок	4,35 6.277,03	88/142/2287-306	список власників облігацій з Володимира-Волинського
22.1.43	Україна (Камінь-Каширський, Звягель), 4.42	золоті рублі, 450 американські долари, 3	969,75 3,82	87/121/2229-689; 27/(2576)	
		загальна кількість 2323 шт.	46.149,64		

ВОРОШИЛОВГРАДСЬКА ОБЛАСТЬ
(нині – Луганська)

Дата реєстрації	Місце походження, дата вилучення	Найменування цінностей	РМ	Архівні посилання	Власники
11.10.44	Олександрівка, Ворошиловград	срібний годинник, годинник, 2 шт.		86/326/4098-1444; 41/-рук	Сухаревський
		загальна кількість 2 шт.			

ДНІПРОПЕТРОВСЬКА ОБЛАСТЬ

Дата реєстрації	Місце походження, дата вилучення	Найменування цінностей	РМ	Архівні посилання	Власники
4.5.42	Кривий Ріг, 9.41	360 старих срібних російських монет		88/23/1318-186; 18/118	євр.
30.7.43	Дніпропетровськ	золоті рублі, 195 срібні монети, 7 шт.	420,23	85/232/3135-1045	
22.11.43	Дніпропетровськ, 2.43	золоті рублі, 175 німецькі марки, 5 монети, 5 шт. прикраси, 22 шт.	377,13 5,0 0,50	85/302/3322-1115; 34/(3557)	

11.9.44	Дніпропетровськ	російські срібні монети, 41 шт.		86/264/3922-1383	
15.9.44	Емісійний банк Дніпропетровська, 3.43	монети, 1 пакет	7,10	86/305/4017-1424;40/-рук.	
[?], після 9.44	Дніпропетровськ	золоті рублі, 403 американські долари, 420 інші валюти монети золоті годинники, прикраси та інші, 2101 шт.	871,74 1.461,90 16,19 421,96 280,17 36,78 96,18	86/303/5208-1422; 41/-рук.	
20.10.44	Емісійний банк Дніпропетровська, 10.43	радянські карбованці, 315	31,50	86/352/4205-1470; 41/-рук.	
18.1.45	Дніпропетровськ, 9.44	німецькі марки, 5.000 американські долари, 1767 українські окупаційні карбованці, 467.990 радянські карбованці, 24.547 польські емісійні злоті, 8.708 англійські фунти, 1 польські монети, 55 шт. польські та інші банкноти, 171 шт.	5.000 (не передані до Рейхсбанку) 5,76	86/332/5288-1450; 43/625-626	

18.1.45	Дніпропетровськ, 10.44	німецькі марки, 15.449 радянські карбованці, 73.638 українські окупаційні карбованці, 153.824	15.474,50 (не передані до Рейхсбанку)	84/90/5334-1605; 43/633зв	
		загальна кількість 2532 шт.	24.508,64		

ЖИТОМИРСЬКА ОБЛАСТЬ

Дата реєстрації	Місце походження, дата вилучення	Найменування цінностей	РМ	Архівні посилання	Власники
29.4.42	Бердичів, 9.41	золоті рублі, 250	538,75	88/33/1353-196; 18/82	Шнайєр Хворощан
7.5.42	Житомир, 9.41	золоті рублі, 10	21,55	88/96/1467-2601; 19/245	
15.12.42	Житомир	золоті рублі, 20	43,10	87/29/2034-597	
8.2.43	Житомир, Малин, Котли [?]	золоті рублі, 25 американські долари, 18 монети, 3 шт. прикраси, 9 шт.	53,88 24,07 0,05	87/174/2371-742	
22.11.43	Житомир	золоті рублі, 150	323,25	85/308/3830-1121	
25.7.44	Житомир	радянські карбованці, 5.870 срібний годинник, 1 шт.	587,0	86/208/3799-1327	
		загальна кількість 46 шт.	1591,65		

ЗАПОРІЗЬКА ОБЛАСТЬ

Дата реєстрації	Місце походження, дата вилучення	Найменування цінностей	РМ	Архівні посилання	Власники
21.1.44	Запоріжжя, 3-4.43	годинник, прикраси, 4 шт.		86/51/3443-1170; 35/-	
		загальна кількість 4 шт.			

КАМ'ЯНЕЦЬ-ПОДІЛЬСЬКА ОБЛАСТЬ
(нині – Хмельницька)

Дата реєстрації	Місце походження, дата вилучення	Найменування цінностей	РМ	Архівні посилання	Власники
19.3.43	Проскурів, 7.42	американські долари, 14	23,80	85/53/2652-867; 29/-	євр.
16.2.44	Проскурів	золоті рублі, 122,50 золотий зуб, 1 шт.	263,99	86/65/3483-1184	
1.9.44	Кам`янець-Подільський	золоті рублі, 255 американські долари, 10	549,14 15,50	86/249/3900-1368	
		загальна кількість 1 шт.	852,43		

КИЇВСЬКА ОБЛАСТЬ
(нині – Київська та Черкаська)

Дата реєстрації	Місце походження, дата вилучення	Найменування цінностей	РМ	Архівні посилання	Власники
5.5.42	Біла Церква, 9.41	американські долари, 52	63,44	88/40/1391-203; 18/306	
8.5.42	Умань, 8-9.41,	золоті рублі, 35 американські долари, 105 російські срібні монети	75,43 127,05 7,60	88/66/1416-229; 18/450-452	Халкін, Хильман, Чайка, Бурштайн, Динська, Линієвич, Цалія, Маларова
28.5.42	Житомир і Київ	золоті рублі, 120 золоті та інші цінні предмети, 24 шт.	258,60	88/135/1506-299	
2.10.42	Мелихи, Городище, Воронки – Черкаси[?], 11.41	американські долари, 823	1.227,07	88/247/1663-409 23/721-722	євр.
19.10.42	Біла Церква	золоті рублі, 20	43,10	88/271/1719-433	
10.11.42	Умань, 2.42	цінності, 191 шт.		88/332/1927-494 24/497-499	

26.1.43	Баришівка, 27.10.41	золоті рублі, 215	463,33	87/128/2275-696; 27/-	євр.
11.2.43	Київ	російські монети, 50	2,85	87/215/2451-783	
17.11.44	Київ, 26.9.43	англійські фунти, 11 американські долари, 196 фінські банкноти, 100	(не передані до Рейхсбанку) 5,06	86/391/4145-1509; 42/-рук.	
		загальна кількість 215 шт.	2.273,53		

КІРОВОГРАДСЬКА ОБЛАСТЬ

Дата реєстрації	Місце походження, дата вилучення	Найменування цінностей	РМ	Архівні посилання	Власники
21.5.42	Кірово, Кіровоград	американські долари, 53	68,90	88/107/1496-271; 19/441	
27.10.42	Новоукраїнка, через Кіровоград, акція в Мала Виска 11.41	німецькі марки, 100 золоті рублі, 152,5 американські і канадські долари, 447 англійські банкноти, 7,10 монети, 9 шт. цінні предмети, 33 шт.	100 328,64 575,05 25,20 0,52	88/311/1778-473; 24/142-144	
26.1.43	Новоукраїнка, 8.41	американські долари, 492	627,30	87/126/2272-694; 27/-	
15.9.44	Петрове, Кіровоград, раніше 11.43	радянські карбованці, 535	53,50	86/306/4192-1425; 40/-рук	
		загальна кількість 33 шт.	1779,11		

ЛЬВІВСЬКА ОБЛАСТЬ

Дата реєстрації	Місце походження, дата вилучення	Найменування цінностей	РМ	Архівні посилання	Власники
26.5.42	Яворів (Львів), 7.41	годинники, 3 шт.		88/120/1531-284	
13.11.42	Львів, 7.42	польські злоті, 8.451 польські монети, 9 шт.	4.125,50 2,75	88/343/2458-505; 24/660-661	
11.2.43	Лобачівка (Броди, Львів), 29.05.42	радянські карбованці, 427 польські злоті, 138 монети, 41 шт. прикраси, зубне золото, 81 шт.	42,70 69,0 9,92 3,06	87/176/2369-744; 28/(2705)	список власників майна із с. Лобачівка
		загальна кількість 81 шт.	4.252,93		

МИКОЛАЇВСЬКА ОБЛАСТЬ

Дата реєстрації	Місце походження, дата вилучення	Найменування цінностей	РМ	Архівні посилання	Власники
13.3.43	біля Олексіївки, Миколаїв, 6.42	кредитні білети Рейху, 1.152 румунські леї, 1015	1.152,0 0,25	85/20/2591-834; 29/-	

27.9.44	Миколаїв, 22.5.44	німецькі марки, 0,82 золоті рублі, 475 радянські карбованці, 38.427 українські окупаційні карбованці, 856.363 польські емісійний злоті, 103 американські долари, 122 канадські долари, 12 золоті монети і срібні монети, 452 шт. годинники, прикраси, 297 шт.	0,82 1.023,63 3.842,70 85.636,30 51,50 176,90 12,0 575,40 31,44	86/309/5240-1428; 41/-рук.	
		загальна кількість 297 шт.	92.502,94		

ОДЕСЬКА ОБЛАСТЬ

Дата реєстрації	Місце походження, дата вилучення	Найменування цінностей	РМ	Архівні посилання	Власники
1.2.43	біля Одеси	радянські карбованці, 14.176	1.417,60	87/163/2257-731	

ПОЛТАВСЬКА ОБЛАСТЬ

Дата реєстрації	Місце походження, дата вилучення	Найменування цінностей	РМ	Архівні посилання	Власники
20.11.42	Лубни	російські срібні монети, 8 шт. срібні предмети, 3 шт.	60,40	88/351/1870-513	
4.12.42	Хабне, Лубни, Житомир 10.41, дулаг № 201, 1.42	американські долари, 51 золоті рублі, 75 золоті англійські фунти, 1 золотий лом, цінності, 2+75 шт.	66,60 181,75 108,27	88/362/1890-525; 25/(2279	
1.4.43	Полтава, 25.12.42	золоті рублі, 85 монети, 403 шт. прикраси, 31 шт.	183,18 20,15	85/62/3268-876; 30/-	Шеддин [?]
14.5.43	Полтава	золоті рублі, 25 американські долари, 25 золоті сережки, 2 шт.	53,88 42,0	85/155/2930-968	
27.12.44	Полтава	золоті рублі, 25	53,88	86/268/3918-1387	
		загальна кількість 111 шт.	770,11		

РІВНЕНСЬКА ОБЛАСТЬ

Дата реєстрації	Місце походження, дата вилучення	Найменування цінностей	РМ	Архівні посилання	Власники
2.10.42	Дубно, 6.3.42	золоті предмети, 39,5 кг	217,92	88/254/2266-416; 23/653	
10.10.42	Корзець, Рівне[?]	золоті рублі, 5 польські банкноти монети 28 шт. цінні предмети 728 шт.	10,77 14,0 2,5 70,44 748,22	88/133/1194-297	
2.2.43	Україна, Рівне	німецькі золоті марки, 20 золоті рублі, 3210 американські долари, 30 англійські фунти, 120	 6.870,59 40,50 3,36	87/191/2399-759	
10:6.43	Рівне	радянські карбованці, 3500	350,0	85/179/3017-992	
22.11.43	Емісійний банк у Рівному, 10.43	золоті рублі, 15 прикраси та ін., 23 шт.	32,33	85/307/3824-1120; 34/(3558)	
21.7.44	Рівне	золоті рублі, 245	627,98	86/218/3834-1337	
29.12.44	Емісійний банк у Рівному, Аксенівка, 12.12.42	німецькі марки, 14.028,74 радянські карбованці, 585	14.028,74 58,50	84/1/3541-1517; 43/279-281зв, рук.	
		загальна кількість 23 шт.	23.095,85		

СТАЛІНСЬКА ОБЛАСТЬ
(нині – Донецька)

Дата реєстрації	Місце походження, дата вилучення	Найменування цінностей	РМ	Архівні посилання	Власники
9.7.42	Артемове, Сталіно [?]	золоті рублі, 15	32,32	88/77/2484-240	
28.10.42	Маріуполь, 1.42	золоті рублі, 20 американські долари, 111 цінності, 17 шт.	43,10 141,52	88/319/1823-481; 24/158-160	євр.
4.12.42	частина із Сталіно, 10.41-1.42	золоті рублі, 55 обручка, монети, цінні папери,19 шт.	118,53	88/384/1919-547; 25/(2272)	
12.2.43	Горлівка, Сталіно, 2.42	годинники, цінні папери, 36 шт.		87/186/2389-754; 28/(2715)	євр.
6.12.44	Сталіно	годинники, інші цінні предмети, 162 шт.		86/398/3825-1515	
		загальна кількість 234 шт.	335,47		

СУМСЬКА ОБЛАСТЬ

Дата реєстрації	Місце походження, дата вилучення	Найменування цінностей	РМ	Архівні посилання	Власники
12.5.42	Ромни, Стародуб, 9.41	радянські карбованці, 16.036	1.603,60	88/62/1411-225; 19/11-14	

10.9.42	Конотоп, 10.41	радянські карбованці, 944 американські долари, 83 англійські банкноти, 6 золоті рублі, 330 цінності, 13 шт.	94,40 124,50 20,16 711,15	88/202/1590-364; 22/842-843	Шварцман
4.2.43	Ромни, Лубни	золоті рублі, 775 монети, 48 шт. прикраси, зубне золото, годинники, 46 шт.	1.758,39 1,46	87/170/2341-738,	
17.7.44	Кролевець, Суми, 4.43	золоті рублі, 50	107,75	86/212/3805-1331; 39/(4027)	
		загальна кількість 59 шт.	4.421,41		

ТЕРНОПІЛЬСЬКА ОБЛАСТЬ

Дата реєстрації	Місце походження, дата вилучення	Найменування цінностей	РМ	Архівні посилання	Власники
26.2.43	Тернопіль	радянські карбованці, 4922	491,70	87/245/2531-812	

ХАРКІВСЬКА ОБЛАСТЬ

Дата реєстрації	Місце походження, дата вилучення	Найменування цінностей	РМ	Архівні посилання	Власники
23.9.42	Харків	золоті рублі, 5 срібні монети, 4 шт.	10,77 0,20	88/209/2689-371	
10.10.42	Харків, 10.11.41	золоті рублі, 2.165	4.663,68	88/260/1695-422; 23/961	
1.12.42	Харків, Суми	золоті рублі, 35 французькі банкноти, 13.400 американські долари, 115 інші валюти цінності, 234 шт.	75,27 670,0 122,70 505,92 33,60 3,36 0,5	88/333/1976-495	
5.1.43	Харків	золоті рублі, 59.750 золоті англійські фунти, 10 золоті монети, 10 монети, прикраси, 449 шт.	1.266,06 10,21 8,49 128,90 25,69	87/47/3020-615	
26.2.43	Харків	золоті рублі, 70	150,85	87/240/2526-807	
1.3.43	Харків, 7.42	золоті рублі, 15	32,33	85/3/2560-817; 29/-	

10.3.43	Лозова, 7.42	золоті рублі, 110	237,05	85/17/2576-831; 29/-	
3.4.43	Маріївка, Харків, 8.42	радянські карбованці, 319 монети, 23 шт.	31,90 32,0	85/47/2638-861; 30/-	
8.4.43	Харків, Охтирка, 20.05.42	золоті рублі, 115 американські долари, 20 монети, 14 шт. зубне золото, прикраси, 34 шт.	247,83 34,0 16,37 0,1	85/39/2632-853; 30/-	Хагудін
7.12.43	Харків	російські монети, 130 шт.	3,80	86/15/3351-1134	
19.7.44	частина через Харків, гестапо 704, 3.9.43	німецькі марки, 47 радянські карбованці, 575 російські монети, 2707 шт.	47,0 57,50 21,40	86/207/3817-1326; 39/(4037)	
11.9.44	Куп`янськ, Харків, 1.43	золота обручка, золотий хрест, 2 шт.		86/285/3971-1404; 40/-рук.	
20.10.44	Господарський банк Харкова від поліції	золоті рублі, 140 турецькі банкноти, 4 російські монети, 84 шт. золоті обручки, 7 шт.	301,70 73,56 4,65	86/355/4226-1473	
		загальна кількість 730 шт.	8817,39		

ХЕРСОНСЬКА ОБЛАСТЬ

Дата реєстрації	Місце походження, дата вилучення	Найменування цінностей	РМ	Архівні посилання	Власники
7.1.43	Генічеськ	американські долари, 51 золоті та срібні предмети, 7 шт.	65,02	87/50/2085-618	
21.1.43	Асканія-Нова, Херсон	англійські фунти, 10	30,24	87/119/2203-687	Шолош
22.1.43	Генічеськ, 11.41	золоті рублі, 40 американські долари, 81 монети, 80 шт.	86,20 121,50 8,0	87/113/2223-681; 27/(2570)	євр.
		загальна кількість 7 шт.	310,96		

ЧЕРНІГІВСЬКА ОБЛАСТЬ

Дата реєстрації	Місце походження, дата вилучення	Найменування цінностей	РМ	Архівні посилання	Власники
3.6.42	Монастирище, 8.41	німецькі марки, 20	20,0	88/67/1336-230; 20/98-104	

29.9.42	Новгород-Сіверський, 14.11.41	радянські карбованці, 2014	201,40	88/228/1644-390; 23/545	
29.9.42	Новгород-Сіверський, 14.11.41	радянські карбованці, 263	26,30	88/229/1645-391	
8.1.43	Чернігів	золоті рублі, 130 зубне золото, годинники, 4 шт.	280,15 4,73	87/60/2106-628	
1.9.44	Ніжин, 8.43	німецькі марки, 20 золоті рублі, 25 українські окупаційні карбованці, 120 російська монета, 1 шт. годинник, 1 шт.	20,0 59,26 12,0 0,05	86/248/3896-1367; 40/-рук.	
27.11.44	Чернігів	золоті рублі, 180 американські долари, 31 золотий перстень, 1 шт.	387,90	84/22/4302-1537	
		загальна кількість 6 шт.	1011,79		

КРИМ

Дата реєстрації	Місце походження, дата вилучення	Найменування цінностей	РМ	Архівні посилання	Власники
[немає]	Крим, 12.41.–01.41.	золоті рублі, 5 англійські фунти, 17 американські долари, 1132 японські єни, 277 цінності, 123 шт.	[не зареєстровано у книзі трофеїв]	70/1217-1223	Шульга, Регулянський, Смолковська, Ярін, Монашаренко
3.2.43	Армянськ-Перекоп (Крим)	німецькі марки, 9.250 румунські леї, 500 золоті монети, 9 шт. прикраси, 11 шт.	9.2500 8,35 351,62	87/169/2337-737	
6.5.43	Севастополь	золоті рублі, 400 російські монети, 575 шт. прикраси, 9 шт.	862,0 12,88	85/144/2902-958	
24.5.43	Севастополь	радянські карбованці, 1580	158,0	85/170/2971-983	
5.10.43	Бахчисарай, Крим	прикраси, 4 шт.		85/272/3556-1085	Іванова
11.9.44	Севастополь	російські монети, 95 шт. столове срібло, 8 шт.	2,31	86/289/3974-1408	
11.10.44	Сімферополь	німецькі марки, 1.265 американські долари, 64	1.265,0 89,60	86/338/4356-1456	
		загальна кількість 164 шт.	11.999,76		

ЗАГАЛЬНЕ УКРАЇНСЬКЕ ПОХОДЖЕННЯ

Дата реєстрації	Місце походження. дата вилучення	Найменування цінностей	РМ	Архівні посилання	Власники
13.7.42	Україна	золоті рублі, 385 американські долари, 84 золоті монети золоті та інші цінні предмети, 5207 шт. срібло та інші цінності. 60,750 кг +2.501.55 кг	829,68 120.45 504 16,93 586,50 29.453,52	88/149/1583-311	список облігацій
3.9.42	Дніпро. 9.41	радянські карбованці, 4.684	468,40	88/170/1552-332; 22/533	
8.4.43	Україна	золоті рублі, 335	721,93	85/71/2686-885	
19.5.43	із України, 11.42	американські долари, 46	78,20	85/151/2924-965; 31/-	
25.7.44	Новий Буг	американські долари, 20	29,0	86/225/3854-1344	
23.8.44	Україна	радянські карбованці, 435 золоті американські долари, 10 прикраси, золотий брухт, 4 шт.	43,50 41,95	86/246/3894-1365	

Дата реєстрації	Місце походження. дата вилучення	Найменування цінностей	РМ	Архівні посилання	Власники
6.9.44	Північна Україна	німецькі марки. 22.788.44 золоті рублі. 25 американські долари. 784 радянські карбованці. 9.640 українські окупаційні карбованці. 56.481 румунські леї. 156.000 польські емісійні злоті. 20.470 польські монети, 86 шт.	22.788.44 53,88 1.254,40 964,0 5.648,10 2.505 10.235,0 11,86	86/258/5116-1377	
4.10.44	Північна Україна	німецькі марки, 300 радянські карбованці, 200 американські долари. 18 польські злоті, 24.920 польські монети, 4 шт.	300 200 25,20 12.460,0 0,40	86/320/5270-1438	
11.10.44	Україна	золоті годинники, ланцюжки, 5 шт.		89/344/4183-1462	
		загальна кількість 9 шт. та 2561,3 кг срібла	89.160,34		

ДОПОВНЕННЯ ДО ЗАГАЛЬНИХ ТАБЛИЦЬ

Загальний список громадян, вказаних у матеріалах Пункту прийому трофеїв

Прізвище (у дужках – дата та місце народження)	Населений пункт, дата конфіскації	Найменування цінностей (у дужках – обставини конфіскації)	Архівне посилання
Буритайн	Умань	срібні монети	18/450-452; 1416/R850/229
Велого-родський	Камінь-Каширський, 30.04.42	10 золотих рублів, золотий браслет	27/-; 2229/R1604/689
Власов	Севастополь, 16.09.43	7 предметів столового срібла, 95 срібних монет на суму 23,14 карб., срібний гама-нець	40/-; 3974/R2379/1408
Гоуленко Федір (19.04.1918, Київ)	Балта, через Відень 15.08.41	1207 радянських кар-бованців (суд)	18/115; 1316/R806/185
Динська Савва	Умань	срібні монети	18/450-452; 1416/R850/229
Іванова На-раскева	Бахчисарай, 03.05.43	2 золотих ланцюжки та каблучка загальною вагою 80 г, браслет з діамантами (цінності померлої Розенфельд, обмін на продукти)	33/-; 3556/R2054/1085
Кузнецова	Львів, 8.01.42	3,8 РМ (разом з Олексіївою, розстріл)	26/396; 2128/R1548/633
Ліписвич	Умань	срібні монети	18/450-452; 1416/R850/229
Лукін	Львів, 06.01.42	1,2 РМ (розстріл)	26/396; 2128/R1548/633
Маларова	Умань	срібні монети	18/450-452; 1416/R850/229
Мар голис Лея Мина	Новий Двір, Вінницька обл., 16.07.41	5 золотих рублів, 145 доларів (єврей-ська акція)	16/285-287, 1218/R733/111

Мехтієв Худадат (20.02.1915, Кіровобад)	Рівне, 10.10.42	3500 радянських карбованців	32/-; 3017/R1961/992
Момоцька Олена (25.05.1898)	Броди, 07.03.44	срібний кубок, срібний ніж	37/-; 4662/R2221/1250
Монашаренко	Джанкой, 3.01.42	1 золота каблучка, 22 срібні частини пояса (разом з Яріним)	15/556; 2036/R709/87
Навратський	Львів, 16.12.41	74,5 РМ (разом з Шидовичем)	26/396; 2128/R1548/633
Олексійова	Львів, 8.01.42	3,8 РМ (разом з Кузнецовою, розстріл)	26/396; 2128/R1548/633
Регулянський	Джанкой, 20.12.41	5 доларів, золотий годинник, 5 зубних коронок, 3 золотих каблучки (при обшуку єврейського табору у Джанкої)	15/556; 2036/R709/87
Смолковська	Джанкой, 28.12.41	золотий годинник, 2 золотих каблучки	15/556; 2036/R709/87
Сорин Микола (01.02.1927, Дуброве)	[?] п/п 20296, 25.03.42	30 золотих рублів, 20 РМ, 2 золотих каблучки (розстріл)	26/428; 2092/R1535/620
Сухаревський Міфодій (06.03.1911, Олександрівка Ворошиловградської обл.)	[?] п/п 06836, 04.07.43	срібний кишеньковий годинник, наручний годинник	41/-; 4098/R2416/1444
Фомичов Дементій Никанорович	Львів, 24.12.41	облігації на 1690 рублів (розстріл таємною поліцією)	26/395; 2128/R1548/633
Хагудін	Харків, 04.06.42	золота каблучка, ланцюжок для годинника, 18 шпильок для краватки (суд)	30/-; 2632/R1821/853

Халкін Клара	Умань. 3.09.41	5 золотих рублів. 5 срібних монет (конфісковано поліцією)	18/456; 1416/R850/229
Хильман Йосип	Умань. 3.09.41	105 доларів. 81 срібна монета	18/456; 1416/R850/229
Хофенберг	Гоща. через Казатин. 25.08.41	золота каблучка з діамантами	18/62; 1350/R800a/179
Цалія	Умань	срібні монети	18/450-452; 1416/R850/229
Целютин Дмитро	Запоріжжя. через Мелітополь. 16.06.43	10 золотих рублів	37/-; 3640/R2226/1255
Чайка Соня	Умань	срібні монети	18/450-452; 1416/R850/229
Чернишов Олександр	Гайворон. через Харків. 30.07.42	золота каблучка	26/650; 3020/R1530/615
Чишкало Анатолій (01.03.1905. Київ)	[?] п/п 14188. 16.12.41	5 г золотого лома. на 38,3 РМ (розстріл)	27/-; 2222/R1595/680
Шварцман	Коногон. 10.10.41	20 доларів (обшук)	22/848; 1590/R986/364
Шенкман Фр.	Київ. 22.09.41	41 долар. цінні папери на 11.450 рублів	24/1625; 1726/R1061/439
Шидович	Львів	74.5 РМ (разом з Навратеським)	26/396; 2128/R1548/633
Шнайдер Іванфея [?] (13.12.1877)	Євпаторія. Крим. 23.12.41	2 золотих годинника. 2 золотих ланцюжки. 2 золотих монети. золотий хрестик. 10 срібних монет. 29 предметів столового серебра. 4 діаманти. срібний портсигар. 2 пари сережок із перлами (захворіла тифом. передано в жандармерію сусідкою)	15/560; 2036/R709/87
Шнайєр Хворощан	Бердичів. 01.09.41	250 золотих рублів (єврейська акція)	18/83; 1353/R817/196
Шолом	Лєканія-	10 фунтів стерлінгів	27/-;

Гильл (1923, Сімферополь)	Нова, через Каховку 10.04.42	(номер)	2203/R1602/687
Шульга Сергій Корнійович	Джанкой, 05.12.41	45 золотих рублів. 277 йєн. 1127 доларів. 17 фунтів стерлінгів (при обшуку)	15/557; 2036/R709/87
Юделович, 10.11.41	пол.ком.192, 10.11.41	2 золотих годинників, золота каблучка, 3 золотих ланцюжки, 1 срібна монета, медальйон з 4 камнями	22/641; 1555/R950/328
Яріи	Джанкой, 3.01.42	1 золота каблучка, 22 срібні частини пояса (разом з Монашаренко)	15/556; 2036/R709/87

Список володарів конфіскованого майна із с. Лобачівка Львівської області (нині – Горохівського р-ну Волинської області)

Надходження зафіксоване за номером реєстру R1659/744 (R 2104/28/2705). Ці цінності були передані 29.05.42 місцевою комендатурою польовій комендатурі у Львові для подальшого пересилання до каси Рейху.

Прізвища, вказані у документі, упорядковані за абеткою.

Прізвище	Конфісковані цінності
Акслер Рахель	2 срібних ложки, 1 злотий
Бульбер Абраам	1 малий срібний кубок
Бульбер Вольф	4 злотих
Бурштайн Мортке	1 срібна монета, 3 золотих пломби
Гусс Абрам	5 срібних злотих
Дарвер	1 жіночий годинник
Крижул Абраам	2 срібних рубля
Крищул (Крижтул) Абрам	4 срібних кубка
Лоеб Койман	3 злотих
Мендель	1 злотий
Нагель	1 обручка
Райх Еллі	1 срібний кубок
Суре-Гусс	3,4 срібних рубля
Тепер Симка	2 злотих

Тодрес	4 злотих, 3,80 срібних рубля, 5 австрійських крон, 1 російська медаль, 1 срібна ложка
Фляйшер Абрам	7 злотих
Цвайбер Вохем	1 срібний кубок
Шехтер	2 срібних злотих
Шехтер Гесіан	1 золота обручка
Школьник Веньямин	5 срібних злотих
Шмуклер Иосиф	2 срібних монети по 50 копійок, 2 срібних злотих
Штаркер	1 обручка без каменя, 5 срібних злотих
без прізвища	5 срібних ложок, 2 срібних виделки, 116 злотих, 427 радянських карбованців, 4,23 рублів у монетах, 5,50 срібних рублів, 2 срібні австрійські крони, 90 срібних копійок

Списки власників облігацій

(у правому стовпчику зазначені прізвища за оригіналом, у лівому – українською)

Список власників облігацій з Володимира-Волинського

R2104/21/49-60 (реєстр 2287/R926/306)

арк.54-55: 6% польські іменні облігації народової позики понад 50 злотих, Варшава, 1.1.1934.

Габерман Леон	Habermann Leon
Гольденберг Шпріуся	Szpriueia Goldenberg
Зегер Мейєр, д-р	Zeger Mejer,Dr.
Карім Абрам	Karim Abram
Мордко Фикс	Mordko Fiks
Мотель Клініке	Motel Klinicke
Рискрель Лауфеодвучі, д-р	Laufeodwuci Rysrkel,Dr.
Фікс Хая-Ліба	Ficks Chaja-Liba
Цукерник Цейльк-Герц	Cukiernik Zejlck-Hersz

Список власників облігацій із Дубно

R2104/21/301-328 (реєстр 1622/R930/308)
арк.317-319: 6% облігації народової позики Польщі, Варшава, 2.1.1934.

Айзенберг Лейбиш	Ajzenberg Lejbisz
Біалез Йоель	Bialez Joel
Вайсберг Шулім	Wajsberg Szulim
Волвусрес Лейб	Wolwusres Lejb
Гидра Мехель	Hydra Mechel
Гінсбург Фалік	Ginrsburg Falik
Глуц Естер	Gluz Estera
Гольдубер Ривка	Golduber Rywka
Грімшпан Рикля	Grinszpan Rykla
Губерман Шая Герш	Huberman Szaja Hersz
Гуртенштайн Шимон	Gurtensztejn Szymon
Зигельман Шмул	Zyqielman Szmul
Зильбертест Рикля	Zylbertest Rykla
Краут Шимон	Kraut Szymon
Лейзун Мошко	Lejzun Moszko
Мейзлер Герш	Mejzler Hersz
Мейзлер Еля	Mejzler Ela
Мендельсон Хаїм	Mendelson Chaim
Райз Хая	Rajz Chaja
Резник Абрам	Reznik Abram
Сандельбойм Шмул	Sandelbojm Szmul
Санізон Йєк	Sanizon Jeck
Скарцинський Станіслав	Stanislaw Skarzynski
Соколовська Майка	Sokolowska Majka
Стард Янкель	Stard Jankiel
Стенцерієр Ідель	Stenzeryerr Idel
Тейтельбойм Янкель	Tejtelbojm Jankiel
Тененбойм Ідель	Tenenboim Idel
Теттельбойм Йона	Tettelbojm Jojna
Теттельбойм Мейєр	Tetelbojm Mejer
Флакс Якоб Лцек	Flaks Jakob Lcek
Фрідман Ейнох	Frydman Ejnoch
Фрідман Шия	Frydman Szyja
Фрісберг Ривка	Frysberg Rywka

Хайт Хана	Chait Chana
Черкес Абрам	Czerkies Abram
Шваре Сура Гітла	Szware Sura Gitla
Шваре Хаім Мейєр	Szware Chaim Mejer
Шимсрон Перель Йосиф	Szymsron Perel Josif
Шпирер Муниш	Szpirer Munysz
Штеренбоум Герш	Szterenboum Hersz
Штівлер Давид	Sztiwler Duwid
Щепанський Ян	Szezcpanski [?] Jan

6% облігації народової позики Польщі, Варшава 2.1.1934

Гершенгорн Еля	Herszenhorn Ela
Гінбург Йосиф	Ginrburg Josef
Гінсбург Берель	Ginzburg Berel
Гріматліхт Абрам	Grimatlicht Abram
Гуртенштайн Мойше	Gurtensztejn Mojsze
Гуртенштайн Нута	Gurtensztejn Nuta
Епель Йоко	Epel Jcko
Ерліх Симха Нусим	Erlich Symcha Nusym
Коровицька Ніна	Korowicka Nina
Цимерман Мойше Арон, д-р	Dr. Majsze Aron Cimerman

Список власників іменних облігацій із реєстру загального українського походження

R2104/70/1347-1449 (реєстр 1583/R 933/311)
арк.203-209: польські державні облігації – 6% іменні облігації народової позики понад 50 злотих, зі вказанням номерів (Варшава, 1934), усього 185 облігацій.

Абрамович Хаїм-Фаря	Abramowicz Chaim-Farja
Бахман Блумс	Bachman Blums
Бехман Блума	Bechmann Bluma
Бєлинський Берко	Bielinski Berko
Бик Борух	Byk Boruch
Бик Фейга	Byk Fejga
Бик Хаїм-Герш	Byk Chaim-Herscz
Бойм Ройзен-Матка	Bojm Rojzen-Matka
Боксер Герш	Bokser Hersz
Боксер Мухун-Герш	Bokser Muchun-Gersz
Бондар Елківа	Bondar Elkiwa

Брик Доба	Doba Brik
Бройнштайн Янкель-Вольф	Jankiel-Wolf Brojnsztejn
Бронтен Лейб	Bronten Lejb
Бронштайн Нус	Bronsztejn Nus
Бронштейн Йозеф-Бер	Bronsztejn Josif-Ber
Вазер Абрам Герш	Waser Abram Hersz
Вайман Янкель	Waeman Jankiel
Вайнштейн Мендель	Wajnsztejn Mendel
Вайнштейн Пейсах	Wajnsztejn Pejsach
Вайнштейн Хаїм-Герш	Wajnsztejn Chaim-Gersz
Виник Іцко	Winik Icko
Виник Іцко (Йєко)	Winik Icko (Jeco)
Вітельс Мойсей	Mojsiej Witels
Вульфсоновна Францишка	Wulfsonowna Franciszka
Гелун Іцко	Icko Gelun
Гендлер Мопзе	Hendler Mopze
Глоуберман Йєко-Лейб	Glouberman Jeko-Lejb
Гольдберг Мойрен	Goldberg Mojren
Гольдфарб Нухцин	Goldfarb Nuchcin
Гольдштайн Шабсія	Goldsztejn Szabsia
Гольдштайн Шейва	Goldsztejn Szejwa
Гонік Айзик	Ajzik Gonik
Гонік Вольф	Gonik Wolf
Гонік Рейцель	Gonik Rejzel
Грзебмахер Рувін-Лейб	Grzebmacher Ruwin-Lejb
Гріль Міхель	Gril Michel
Грінберг Бенхон	Grinberg Benchon
Грінберг Якоб	Grinberg Jakob
Грінспан Мойсей	Grinspan Mojsiej
Гройзер Янкель	Grojser Jankiel
Данитюк Ян	Danituk Jan
Десятник Фейга	Desiatnik Fejga
Доренбаум Хаїм	Dorenbaum Chaim
Епштея Йозеф	Josef Epszteja
Ерліхгерехт Фальк	Erlichgerecht Falck
Етштейн Аківа	Etsztejn Akiwa
Заводник Йозеф	Zawodnik Jozef
Залеман Берко	Zaleman Berko
Залеман-Берко	Zaleman-Berko
Зокнер Шимон	Zokner Szymon
Йовел Квайтель	Jowel Kwejtel
Каган Горда Рейзя	Kagan Gorda Rejzia
Канделыштейн Ривка	Kandelsztejn Rywka
Канєвський Срул	Kaniewski Srul

Каптан Янкель Йоз.	Jankiel Jos.Kaptan
Каратин Йойя	Karatin Jojua
Каратин Липа	Karatin Lipa
Кац Хаскель	Kac Chaskiel
Кац Псахія	Psachja Kac
Квейтель Йовел	Jowel Kwejtel
Кеман Францишек	Franciszek Kemansiewicz
Кильман Симхес	Kielman Simches
Ковальова Марія	Kowalowa Marija
Ковальова Удла	Udla Kowalowa
Ковальський Володимир	Ks.Wlodzimierz Kowalski
Копельман Хаскель	Kopelman Chaskiel
Корин Нехемя	Nechemja Korin
Котляр Янкель	Jankiel Kotlar
Крамер Лейзер	Lejzer Kramer
Кропивникер Срул	Kropiwnikier Srul
Круковер Пейсах	Pejsach Krukower
Кутін Ела	Ela Kutin
Лівшиц Монс	Liwszy[c] Monns
Майотис Симха Гере	Majotis Simcha Here
Мамут Аврам	Mamut Awrum
Маннсович Зельман	Mannsowicz Zelman
Марнер Зигмунд	Zygmunt Marner
Маршалкович Фроун	Marszalkowicz Froun
Маршаскович Фроїм	Marszaskowicz Froim
Матус-Бер	Ml Matus-Ber
Мацка Лопатін	Macka Lopatin
Медведз Айзик	Ajzyk Miedwiedz
Мейєр Перелмутер	Mejer Perelmuter
Мейєр Ханес	Chanes Mejer
Миква Гере	Mykwa Here
Моршалкович Фроїм	Froim Morszalkowicz
Мосчивікі Сіотр	Siotr Mosczywiki
Мотінк Борух	Motink Boruch
Мотовідовкер Самійло	Motowidowkier Sml
Мусман Шама	Musman Szama
Оксман Шмул	Oksman Szmul
Остроленг Двося	Dwosia Ostroleng
Палевський Аарон	Aron Palewski
Пасаманик Шулим-Мордко	Szulim-Mordko Pasamanik
Перелмутер Янкель	Jankiel Perelmuter
Перцовська-Сухарчук Фріда	Frida Percowska-Sucharczuk
Перцовський Янкель	Jankiel Percowski

Петрушке Герш	Pietruszke Hersz
Пишко Рахіль	Pyszko Rachel
Пісоцький Базилій	Pisocki Bazyli
Померане Шейна	Szejna Pomerane
Померенко Мойша, спадкоємці – Йонтель та Якер Померанц	Spadkobierey Mojszy Pomerenka Jontel i Jakier Pomeran[c]
Птаковський Нехеня	Ptakowski Nechenya
Рабенерзон Мойше	Mojsze Rabenerson
Рабінежон Бейриш	Bejrysz Rabinerzon
Разес Сося	Sosia Rases
Райвич Мойше	Rajwicz Mojsze
Райтенберг Шендля	Rajtenberg Szendla
Рейзин Ципойра з дому Картотель	Rejzyn Cypojra z domu Kartotel
Розеневайг Єгуда	Rozenewajg Jeguda
Роскош Антоній	Roskosz Antoni
Рубинштейн Давид	Rubinsztejn Dawid
Руминський Францишек	Franciszek Ruminski
Савицький Мордко	Sawicki Mordko
Сатительман Хаїм	Chaim Satitelman
Сегаль Фроун	Segal Froun
Сліпий Еля	Slepoj Ela
Смолар Хана	Chana Smolar
Соскіс Лейб	Soskis Lejb
Сосна Абрам	Sosna Abram
Стамішевська Владислава	Wladyslawa [?] Stamiszewska
Судман Рейзна	Sudman Rejzna
Таксин Сендер	Taksin Sender
Тейтельбойм Абрам	Tejtelbojm Abram
Тененбаум Фроїм	Tenenbaum Froim
Тепер Нута	Teper Nuta
Терк Бенеян	Terk Benejan
Тесель Берко	Berko Tesel
Фельдман Бенцян	Feldman Bencjan
Філіпович Микола	Filipowicz Mikolaj
Фінгернт Мшер	Fingernt Mszer
Фінкель-Фінкельштйн Мордко	Mordko Finkiel-Finkielsztejn
Фінкельштейн Йосиф	Finkelsztejn Josif
Флейшман Абрам	Flejszman Abram
Форт Лейзор-Герш	Fort Lejzor-Hersz
Фридман Шлана	Frydman Szlana

Фришберг Абрам	Fryszberg Abram
Хава Ашкінші	Chawa Aszkinszi
Хаскес Моско	Chaskes Moscko
Ходоров Мойше	Mojsze Chodorow
Цимеринський Мойзеш	Dr.Cymerynski Mojzesz
Цмолкер Аарон	Cmolkier Aron
Цукер Брандла	Cukier Brandla
Чернобильський Герш	Czernobulski Hersz
Шайєр Пейсах	Szajer Pejsach
Шехтман Ідес	Ides Szechtman
Шлафштейн Мордко	Szlafsztejn Mordko
Шнайдер Софія	Zofja Sznajder
Шрайбер Герш	Szrajber Hersz
Штейнберг Мордко	Sztejnberg Mordko
Штейнберг Янкель	Sztejnberg Jankiel
Штейнзуд Мойше	Mojsze Sztejnzud
Штепер Мойше	Szteper Moysze
Штернберг Борис	Szternberg Borys
Штилерман Йосип	Sztilerman Josif

арк.209-211: польські іменні облігації народної позики понад 100 злотих (Варшава, 2 січня 1934), усього 76 облігацій Упорядковано за абеткою, із польської.

Абрамович Хаїм-Тев'я	Abramowicz Chaim-Tewja
Абрамович Хаїм-Тев'я	Abramowicz Chaim-Tewja
Азволіницький Беньямин	Benjamin Azwolineki
Айзенберг Борух	Ajzenberg Boruch
Ашкіназі І.	I. Aschkinasi [?]
Балушек Станіслав	Stanislaw Baluszek
Бебчук Шмуль	Bebczuk Szmul
Беруштейн Йозеф	Jozef Berusztejn
Боксер Ісаак	Bokser Izaak
Вайнштайн Хая Сура	Wajnsztajn Chaja Sura
Вайсберг Пінхос	Wajsberg Pinchos
Вернер Нухим	Werner Nuchim
Геллер Герш	Geller Hersz
Герман Мордко	Mordko Herman
Головешко Лойше	Goloweszko Lojsze
Гольдберг Саудер	Goldberg Sauder
Гольдштейн Шейва	Goldsztejn Szejwa
Горитовський Берко	Gorytowski Berko
Горовиц Селіг	Horowitz Selig

Гоучар Абрам-Герш	Gouczar Abram-Hersz
Данцигер Мозес	Dancygier Mozes
Дерлахтер Хаїм-Йос.	Derlachter Chaim-Jos.
Ерлих Іцек-Лейб	Erlich Icek-Lejb
Зайдман Шулім	Zajdman Szulim
Зельман Бліт	Blit Zelman
Зокуєр Шимон	Zokuer Szymon
Іцхок Еслік	Icchok Eslik
Йєкзон Йозеф	Jeckzon Jozef
Лауде Герш-Вольф	Laude Hersz-Wolf
Лейдер Давид	Lejder Duwid
Маргукс Нухим	Marguhs Nuchim
Пейсахориш Соломон	Salomon Pejsachorisz
Плот Лейбіш	Plot Lejbisz
Померанц Йонтель	Jontel Pomeranc
Пришкзельник Давид	Pryszkzelnik Dawid
Разес Сося	Rases Sosia
Райзішер Менахем	Rajsiszer Menachem
Рейдер Зельман	Rejder Zelman
Рейдер Йохвет	Rejder Jochwet
Сандельштейн Янкель	Sandelsztejn Jankiel
Сегал Давид	Segal Dawid
Сегал Давид	Segal Dawid
Сегал Доба	Segal Doba
Стаковорий Нехемя	Stakowori Nechemja
Таксін Шльома	Taksin Szloma
Фікс Самійло	Fiks Samuel
Флейшман Абрам	Flejszman Abram
Цвік Рувін	Cwik Ruwin
Цимрінг Ратаель	Cymring Ratael
Шербайм Берел	Szerbajm Berel
Шершенович Адольф	Szerszenowicz Adolf
Шнайдер Нухим	Sznajder Nuchim
Шпігельберг Йона	Szpigielberg Jojna
Штейнберг Йохвед	Sztejnberg Jochwed

Reichshauptkasse
(Beutestelle)
L:1583.

Mauerstraße

1347

Depot Nr. R 933/311

Lfde. Nr.	Tag der Einlieferung	Bezeichnung des Wertgegenstandes	Währung	Betrag oder Stückzahl	Erlös
		Eingeliefert von der Feldkasse des Chefintendanten beim Wehrmachtbefehlshaber Ukraine.			
1	3. Juli 1942	Amerikanische Goldmünzen:			
		5/20,-, 1/10,-, 2/5,-	G.-Dollar	120,-	
2		Russische Goldmünzen:			
		77/5,-	G.-Rubel	385,-	
3		Französische Goldmünzen:			
		1/20,-	ffrs.	20,-	
4		Goldmünzen unbekannter Währung:			
		2/-(Manschettenknöpfe)	Stück	2	
					Blatt 2

Пункт прийому трофеїв Головної каси Рейху, документи на надходження 1583-R311, єврейського походження (від польової каси шеф-інтенданта при командуючому німецької армії в Україні):

1. Фрагмент реєстру на надходження з книги реєстрів R2104/70/1347–1449. *13 липня 1942 р.*

Zahlmeisterei
Ortskommandantur II/935

Nachweisung

über die von der jüdischen Bevölkerung abgelieferten Gold-und Silbergegenstände, sowie Devisen, Valuten und Effekten.

Von der Sich.Div.213 Abt.IV/wi. wurden am 29.August 1941 an die Ortskommandantur II/935 übergeben:

Kisten Nr. 1 - 7	Silbergegenstände (Jnh.Löffel, Gabeln, Messer, Becher, Leuchter, Teller, Tabletten u.a.) Brutto-Gewicht zusammen:	529,4 Kg.
Kisten 8 und 9	Silberne Leuchter, Tabletten u.sonst.größ. Sachen. Brutto-Gewicht zusammen:	148,4 Kg.
Kiste Nr. 1o	Kultgegenstände aus der Synagoge und den Gebetshäusern in Ostrog. Brutto-Gewicht:	64,8 Kg.
Kiste Nr. 11	2 kleine versiegelte Kisten mit silbernen Schmucksachen. Brutto-Gewicht:	89,8 Kg.
Kiste Nr. 12	3 versiegelte Säcke mit Silbermünzen, 1 versiegelter Sack mit Nickelmünzen Brutto-Gewicht:	78,7 Kg.
Kiste Nr. 13	Silbergegenstände (Kronen usw.) Brutto-Gewicht:	23,o Kg.
Kiste Nr. 14	Silbergegenstände (Leuchter) Brutto-Gewicht:	19,o Kg.
Kiste Nr. 15	Kleinere Silbersachen (Becher) Brutto-Gewicht:	9,2 Kg.
Kiste Nr. 16	Kleinere Silbersachen (Bestecke usw.) Brutto-Gewicht:	18,9 Kg.
Kiste Nr. 17	Silber-u.Goldschmucksachen, Silbermünzen Brutto-Gewicht:	7,5 Kg.
	Die Kisten Nr. 1 - 17 sind versiegelt und mit dem Dienstsiegel der F.K.787 versehen.	
Kiste Nr. 18	Gold-u.Silberschmuck, gold.u.silb.Uhren, Bruchgold, silb.Leuchter, Wertpapiere in Zloty, Rubel u.Dollar. Brutto-Gewicht:	1o7,5 Kg.
Kiste Nr. 19	Silbermünzen " "	99,2 Kg.
	Die Kisten Nr. 18 u. 19 sind versiegelt und mit dem Dienstsiegel der O.K.835 vers.	
Kiste Nr. 2o	Gold-u.Silbergerät einschl.Synagogengegenstände. Brutto-Gewicht:	172,6 Kg.
Kiste Nr. 21	Synagogengegenstände. " "	39,o Kg.
	Die Kiste Nr. 2o ist verdrahtet, versieg. und mit dem Dienstsiegel der Feldpost-Nr. 1o846 versehen. Die Kiste Nr. 21 ist verdr.	
	Übertrag:	14o7,o Kg.

Blatt 2 257

Übertrag: 2407,0 Kg.

Von der jüdischen Bevölkerung wurden in der Zeit von 15. bis 20.August 1941 an die Ortskommandantur Rowno folgende Mengen an Gold-u.Silbergegenständen, sowie Devisen, Valuten und Effekten abgegeben:

Kiste Nr. 22	Inhalt: Silbergegenstände - Brutto-Gewicht	157,5 Kg.
Kiste Nr. 23	" " " "	51,0 Kg.
Kiste Nr. 24	" " " "	166,2 Kg.
Kiste Nr. 25	" " " "	125,8 Kg.
Kiste Nr. 26	" " " "	153,5 Kg.
Kiste Nr. 27	" " " "	117,0 Kg.
Kiste Nr. 28	" " " "	109,4 Kg.
Kiste Nr. 29	" " " "	126,0 Kg.
Kiste Nr. 30	Gold-u.Silberschmucksachen, gold-u.silb. Uhren, Bruchgold, Wertpapiere, Silbermünzen und Goldstücke in Kloty. Brutto-Gewicht:	127,9 Kg.
	Gesamt-Brutto-Gewicht:	2501,3 Kg.

1 Wertpaket mit Inhalt:

120.-	120 Gold-Dollar	+ 11.-	
84.-	72 Papier-Dollar	+ 315.-	
311.-	70 Gold-Rubel		0,25 Kg.
			2501,55 Kg.

Die Kisten Nr. 22 mit 30 sind versiegelt und mit der Feldpostnummer 44566 versehen.

Das Wertpaket ist versiegelt und ebenfalls mit den Feldpoststempel versehen.

Für die Richtigkeit: O.U., den 22.Oktober 1941

Oblt.u.Ortskommandant Kriegsverw.Insp.

2. Додаток до реєстру, R2104/21/256–257: довідка про отримання в серпні 1941 р. від єврейського населення України золотих та срібних виробів, 30 скринь загальною вагою 2501,55 кг. *22 жовтня 1942 р.*

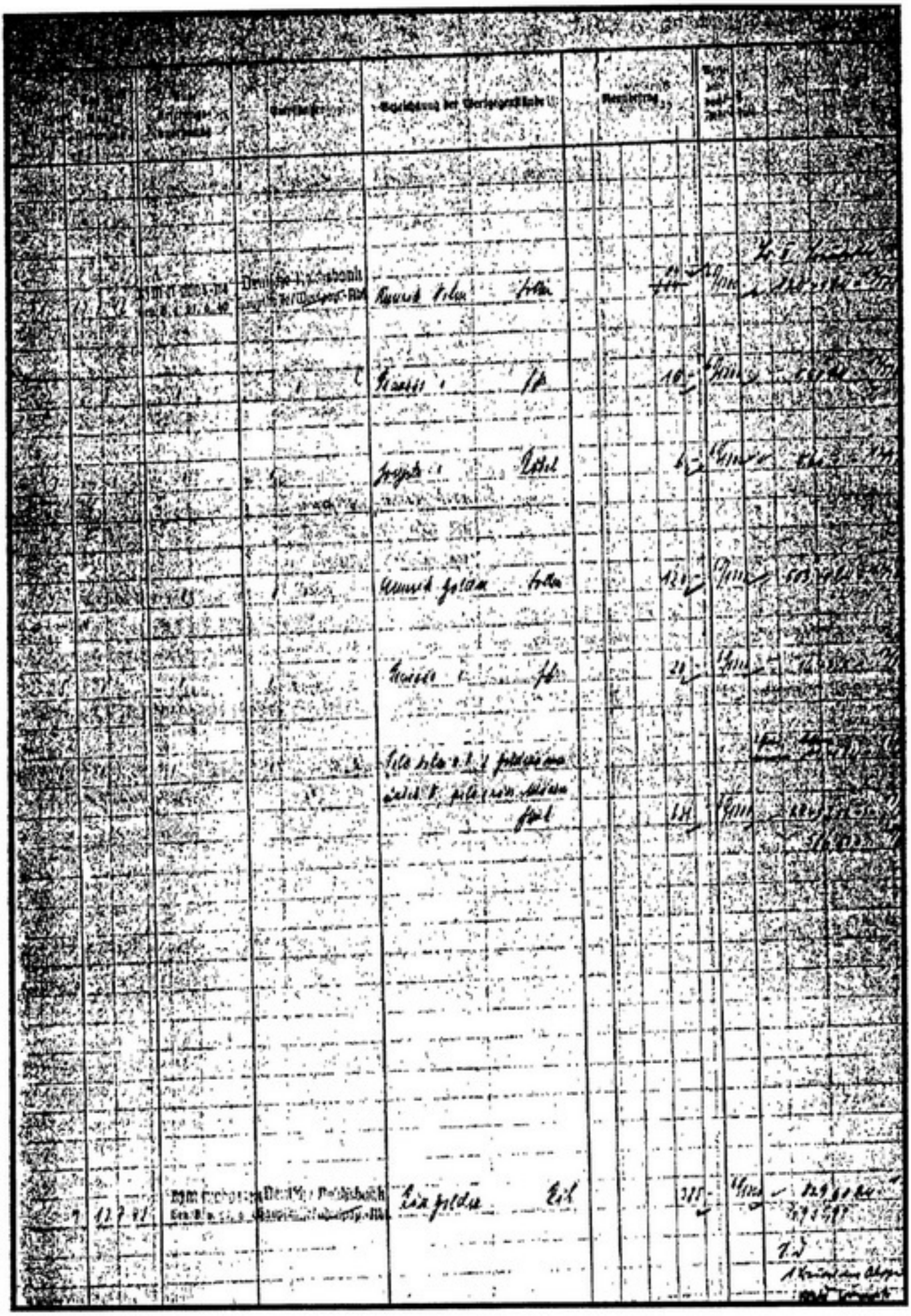

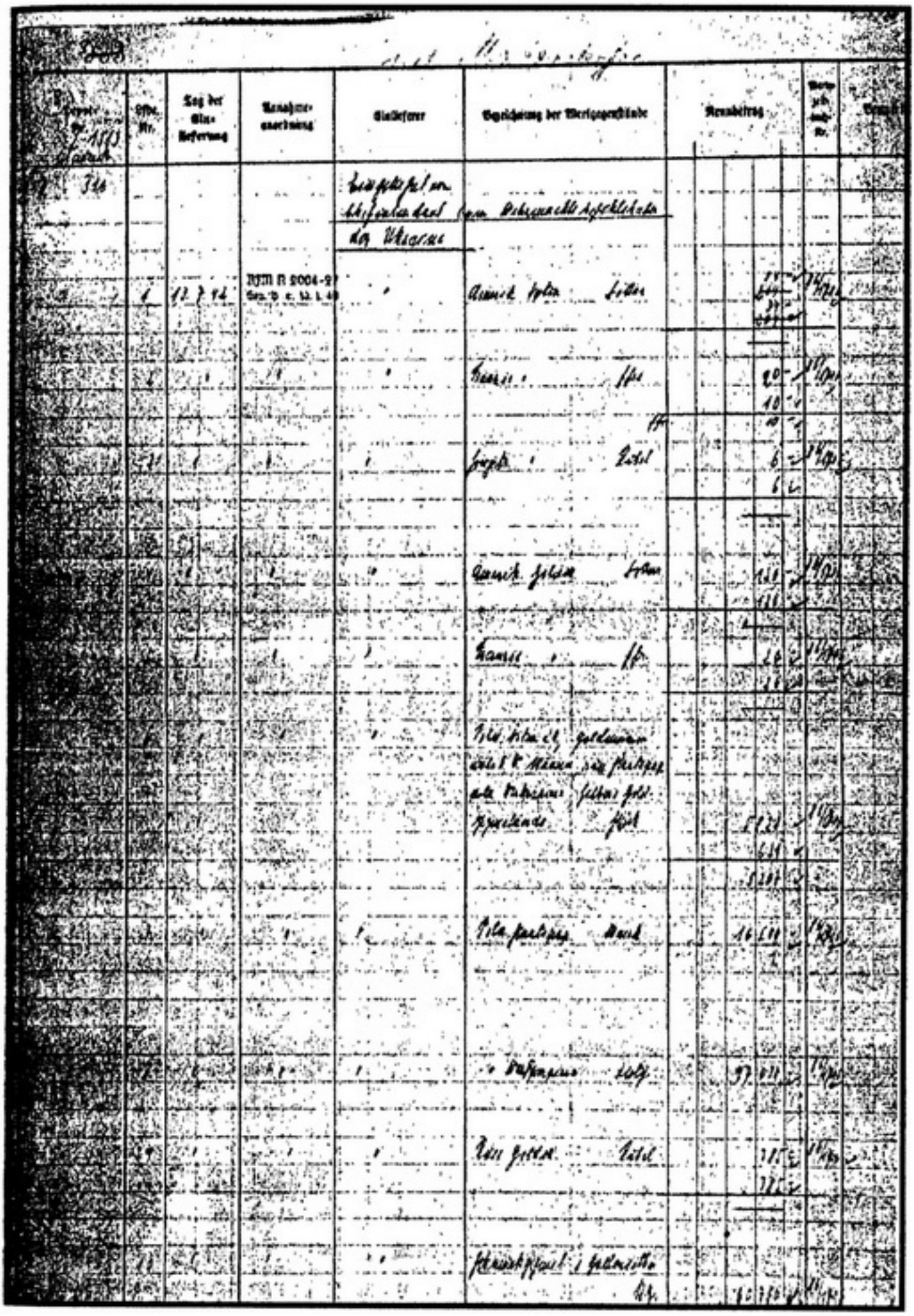

3. Реєстрація надходження у книзі трофеїв, R2104/88/149: із перерахуванням у рейхсмарках та з зазначенням про отримання Німецьким рейхсбанком.

ndo der ukrainischen Polizei
in L e m b e r g
- Abt. I a. -

Lemberg, den 2.4.1942.

r.....

An das
Kommando der S c h u t z p o l i z e i
im H a u s e

r.: Bestechungsversuche.-

ng: o h n e.-

Es wird gemeldet, dass während der jüdischen Aktion am 1.4.1942 folgende Bestechungsversuche der einzelnen Angehörigen der Ukr. Polizei Lemberg angezeigt worden sind:

1./ Die Jüdin D r u k e r Heremias versuchte den Wchtm. H u z o h o Nikolaus zu bestechen mit einem Geldbetrag von.....150.-zł

2./ Die Jüdin S i n g e r bwa versuchte den Wchtm. J a r e m t s c h y s c h y n a Wladimir zu bestechen mit einem Geldbetrag von..... 20.-zł

3./ Der Jude L o k e r Hersch versuchte den Wchtm. J a r e m t s c h y s c h y n Wladimir zu bestechen mit einem Geldbetrag von..... 30.-zł

4./ Die Jüdin D a n Poni versuchte den Wchtm. S t a c h i w Tymotej zu bestechen mit einem Geldbetrag von.....100.-zł

5./ Ein nicht festgestellten Namen Judo, versuchte den Wchtm. Sonderdienstmann O t t Eduard zu bestechen mit einem Geldbetrag von.....400.-zł

6./ Derw Jude K o h o n e Eschib versuchte den Wchtm. Sonderdienstmann K o - t s c h u r Maks zu bestechen mit einem Geldbetrag von..... 35.-zł

7./ Die Jüdin J a k o b Sara versuchte den Wchtm. P e t r u s i w Nikolaus zu bestechen mit einem Geldbetrag von.....200.-zł

8./ Die Jüdin G l ü c k s m a n n Prahela versuchte den Oberwchtm. d. Sch. P. C e k a l l a Alfrid zu bestechen mit einem Geldbetrag von.....100.-zł

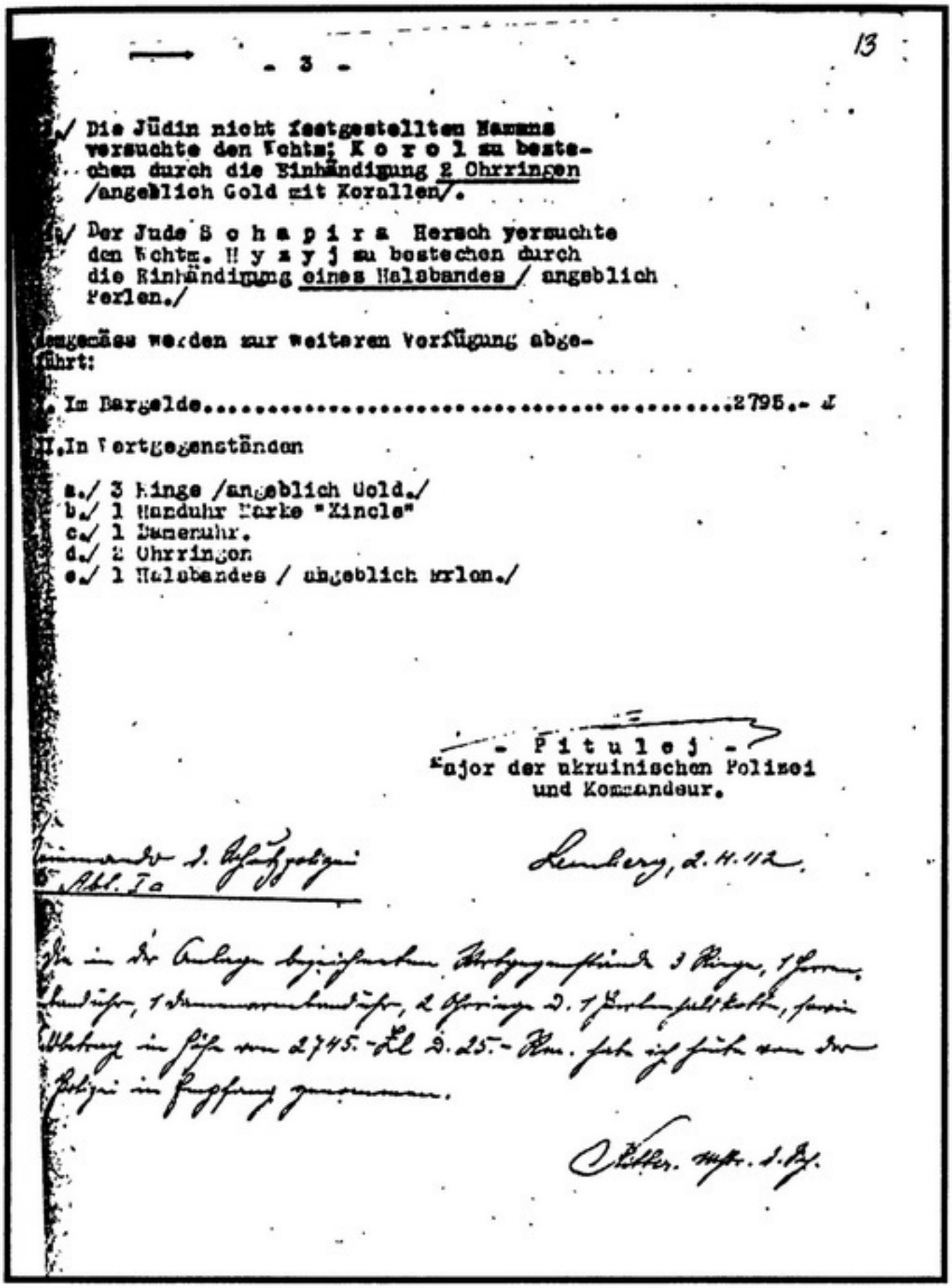

13

- 3 -

/ Die Jüdin nicht festgestellten Namens versuchte den Wchtm: K o r o l zu bestechen durch die Einhändigung 2 Ohrringen /angeblich Gold mit Korallen/.

/ Der Jude S c h a p i r a Hersch versuchte den Wchtm. H y z y j zu bestechen durch die Einhändigung eines Halsbandes / angeblich Perlen./

Demgemäss werden zur weiteren Verfügung abgeführt:

I. Im Bargelde.....2795.- Zł

II. In Wertgegenständen

a./ 3 Ringe /angeblich Gold./
b./ 1 Handuhr Marke "Xincle"
c./ 1 Damenuhr.
d./ 2 Ohrringen
e./ 1 Halsbandes / angeblich Perlen./

- P i t u l e j -
Major der ukrainischen Polizei
und Kommandeur.

Kommando d. Schutzpolizei
Abt. Ia

Lemberg, 2.4.42.

Die in der Anlage bezeichneten Wertgegenstände 3 Ringe, 1 Herrenhanduhr, 1 Damenarmbanduhr, 2 Ohrringe u. 1 Perlenhalskette, sowie Betrag in Höhe von 2745.- Zł u. 25.- Rm. habe ich heute von der Polizei in Empfang genommen.

Ritter. Mstr. d. Sch.

Команда української поліції у Львові про акцію проти євреїв 1 квітня 1942 р.

1. Фонд Р-12, оп. 1, спр. 38, арк. 11–13: Повідомлення команді охоронної поліції про отримання від євреїв під час акції 8 цінних виробів та 2795 польських злотих готівкою, із зазначенням прізвищ. *2 квітня 1942 р.*

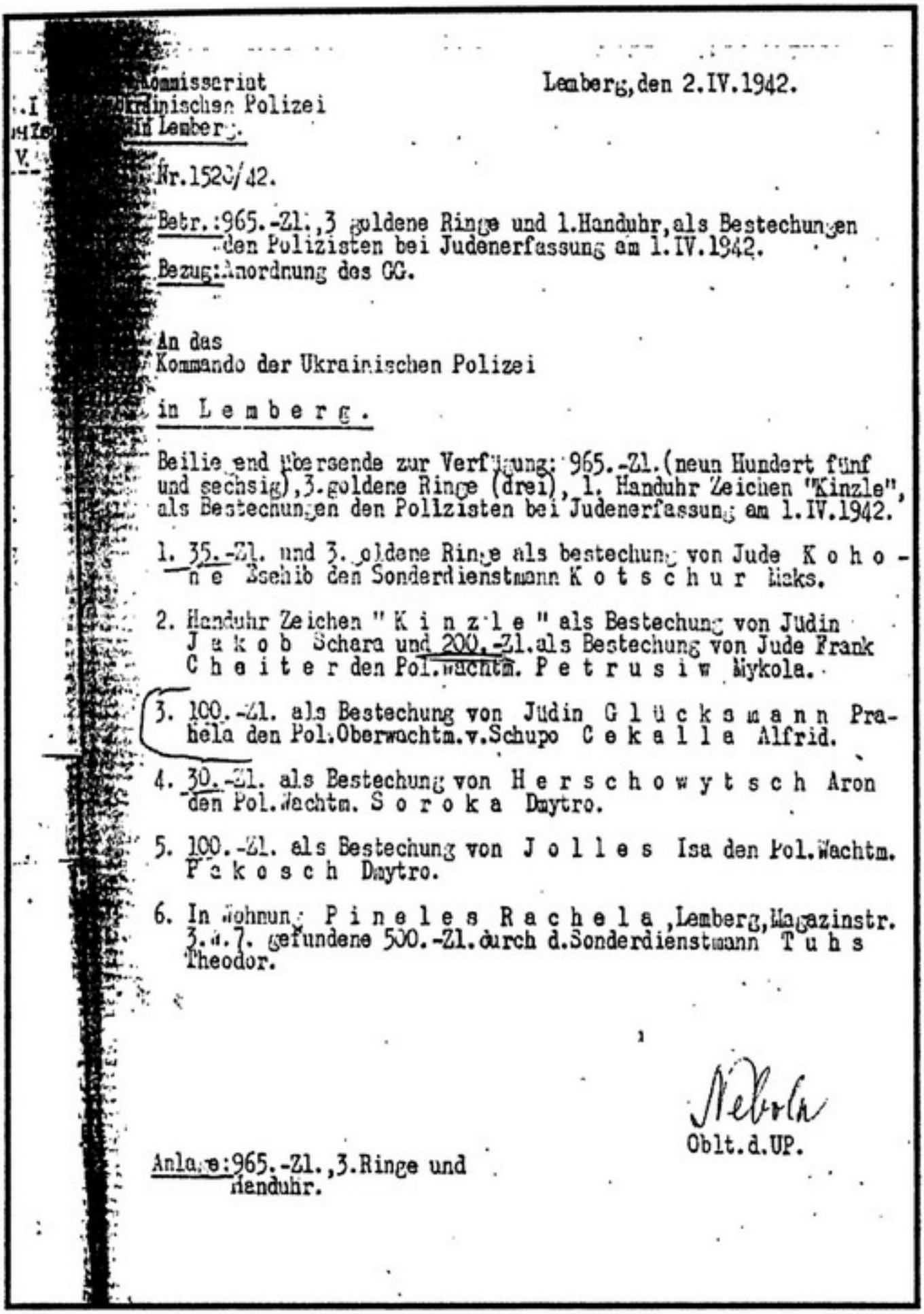

...Kommissariat
...Ukrainischen Polizei
...in Lemberg.

Lemberg, den 2.IV.1942.

Nr.1520/42.

Betr.:965.-Zl.,3 goldene Ringe und 1.Handuhr,als Bestechungen den Polizisten bei Judenerfassung am 1.IV.1942.
Bezug:Anordnung des GG.

An das
Kommando der Ukrainischen Polizei

in L e m b e r g .

Beilie end übersende zur Verfügung: 965.-Zl.(neun Hundert fünf und sechsig),3.goldene Ringe (drei), 1. Handuhr Zeichen "Kinzle", als Bestechungen den Polizisten bei Judenerfassung am 1.IV.1942.

1. 35.-Zl. und 3. goldene Ringe als bestechung von Jude K o h o - n e Bschib den Sonderdienstmann K o t s c h u r Hicks.

2. Handuhr Zeichen " K i n z l e " als Bestechung von Judin J a k o b Schara und 200.-Zl.als Bestechung von Jude Frank C h e i t e r den Pol.Wachtm. P e t r u s i w Mykola.

3. 100.-Zl. als Bestechung von Judin G l ü c k s m a n n Prahela den Pol.Oberwachtm.v.Schupo C e k a l l a Alfrid.

4. 30.-Zl. als Bestechung von H e r s c h o w y t s c h Aron den Pol.Wachtm. S o r o k a Dmytro.

5. 100.-Zl. als Bestechung von J o l l e s Isa den Pol.Wachtm. P a k o s c h Dmytro.

6. In Wohnung P i n e l e s R a c h e l a ,Lemberg,Magazinstr. 3.a.7. gefundene 500.-Zl.durch d.Sonderdienstmann T u h s Theodor.

Oblt.d.UP.

Anlage:965.-Zl.,3.Ringe und Handuhr.

2. Фонд Р-12, оп. 1, спр. 38, арк. 10: Інформація 1-го комісаріату української поліції у Львові про речі, взяті на облік після протиєврейської акції 1 квітня 1942 р., із зазначенням прізвищ (965 польських злотих, 3 золоті перстені, наручний годинник). *2 квітня 1942 р.*

1.2. Документи Команди української поліції у Львові про вилучення цінностей під час проведення акцій

Документи для цього підрозділу було відібрано на підставі переліку документів про фінансову політику окупаційної влади в західних областях України, підготовленого головним спеціалістом-археографом Державного архіву Львівської області Л. С. Федоришиним. Фонд Р-12 "Команда української поліції у Львові" знаходиться на зберіганні у Державному архіві Львівської області. Більшість використаних документів написано німецькою мовою. На їх підставі було складено алфавітний список громадян, прізвища яких вказані у цих матеріалах, із зазначенням конфіскованих грошей та цінностей, дати проведення акції, архівних посиланнь. Надходження без зазначення прізвищ не враховуються. За переліком загальний обсяг цінностей становить 3660 злотих, 60 доларів, 50 рейхсмарок та 37 цінних предметів.

Загальна сума конфіскованих цінностей сягає за матеріалами фонду Команди української поліції 20.132 злотих, 25 доларів США, 38 цінних предметів, окремо по акціях:

30.03.42: 6.660 злотих, 11 цінних предметів
01.04.42: 2.794 злотих, 8 цінних предметів
17.08.42: 6.099 злотих, 25 доларів США, 7 цінних предметів
20.08.42: 1.838 злотих, 6 цінних предметів
21.08.42: 2.741 злотих, 6 цінних предметів

Перелік використаних документів

1. Інформація 2-го комісаріату української поліції про золотий перстень, який мала Берта Колісман. 27 березня 1942 р.

Ф.Р-12, оп.1, спр.37, арк.32.

2. Інформація 5-го комісаріату української поліції про речі, вилучені в Естер Вольфберг (обручка, перстень з каменем, пара кульчиків, золотий наручний годинник, два золоті ланцюжки, низка перлів). 30 березня 1942 р.

Ф.Р-12, оп.1, спр.37, арк.77.

3. Інформація 1-го комісаріату української поліції у Львові про речі, взяті на облік після протиєврейської акції (965 злотих, 3 золоті перстні, наручний годинник). 2 квітня 1942 р.

Ф.Р-12, оп.1, спр.38, арк.10.

4. Інформація Команди української поліції у Львові, надана Команді охоронної поліції, про речі, взяті на облік під час протиєврейської акції. 2 квітня 1942 р.

Ф.Р-12, оп.1, спр.38, арк.11–13.

5. Інформація 3-го комісаріату української поліції про цінності, взяті на облік під час протиєврейської акції (28 доларів, 13 фунтів стерлінгів, 3 золоті австрійські монети, гроші перебрав німецькі старшина "Шупо"). 17 серпня 1942 р.

Ф.Р-12, оп.1, спр.39, арк.10.

6. Лист 6-го комісаріату української поліції у Львові до Команди української поліції у Львові про пересилання цінностей, взятих на облік під час протиєврейської акції (понад 4 тис.злотих, долари, марки, срібний годинник, золотий жіночий наручний годинник, золотий плетений браслет). 18 серпня 1942 р.

Ф.Р-12, оп.1, спр.39, арк.15.

7. Лист Команди української поліції у Львові до Команди охоронної поліції про результати протиєврейської акції 17 серпня 1942 (3061 затриманий, 6099 злотих, 25 доларів, 6 золотих і срібних речей).

Ф.Р-12, оп.1, спр.39, арк.17–18.

8. Лист 5-го комісаріату української поліції у Львові до Команди української поліції про результати протиєврейської акції 20 серпня 1942 р.(325 затриманих, 1838 злотих, золотий ланцюжок, золотий годинник, перстень з діамантом, три звичайні годинники) . 21 серпня 1942 р.

Ф.Р-12, оп.1, спр.39, арк.31.

9. Лист Команди української поліції у Львові до охоронної поліції про результати протиєврейської акції 20 серпня 1942 р. (1299 затриманих, 1838 злотих, золотий ланцюжок, золотий годинник, перстень з діамантом, три звичайні годинники). 21 серпня 1942 р.

Ф.Р-12, оп.1, спр.39, арк.46–47.

10. Лист 3-го комісаріату української поліції у Львові про речі, взяті на облік під час протиєврейської акції (годинник з жовтого металу, перстні з жовтого металу, платиновий перстень з діамантом – речі перебрав німецький старшина; 700 злотих). 21 серпня 1942 р.

Ф.Р-12, оп.1, спр. 39, арк.66.

11. Лист Команди української поліції у Львові до охоронної поліції про результати протиєврейської акції 21 серпня 1942 р. (1925 затриманих, 2741 злотий, срібний портсигар, срібний годинник, золотий годинник, золота обручка, два звичайні годинники). 22 серпня 1942 р.

Ф.Р-12, оп.1, спр.39, арк.49–50.

12. Лист 4-го комісаріату української поліції у Львові до Команди української поліції у Львові про результати протиєврейської акції 21 серпня 1942 р. (312 затриманих, 6650 злотих, 3 золоті ланцюжки, низка перлин). 22 серпня 1942 р.

Ф.Р-12, оп.1, спр.39, арк.70.

13. Інформація Команди української поліції у Львові, надана до охоронної поліції, про речі, взяті на облік після протиєврейської акції 30 березня 1942 р (6660 злотих, 11200 рублів, 4 наручних годинники, обручка, перстень з каменем, пара кульчиків, 2 ланцюжки до годинника, низка перлів). 31 березня 1942 р.

Ф.Р-12, оп.1, спр.37, арк.86.

Алфавітний список громадян

Прізвище, ім'я	Найменування цінностей	Злоті	Архівне посилання
Айхлер Аделя		500	спр.39, арк.15,17зв: 17.08.42
Бад'ям Амалія		200	спр.37, арк.88: 30.03.42
Батлер Етті		200	спр.37, арк.87: 30.03.42
Батль Розалія		50	спр.37, арк.86: 30.03.42
Беср Клара	золотий жіночий годинник	25 $	спр.39, арк.15: 18.8.42
Бершгайн Ізраїль		50	спр.38, арк.12: 01.04.42
Боргер Герсон		125	спр.39, арк.49: 21.08.42
Брема Анка	наручний годинник		спр.39, арк.17зв: 17.08.42
Брема Анка	золота плетена бранзолета		спр.39, арк.15: 18.8.42
Брешель Анна		345	спр.39, арк.17зв: 17.08.42
Вайнграуб Сара	наручний годинник, золотий	110	спр.39, арк.15,17зв: 17.08.42
Вальдберг Моріц, Ляндав Озіяш	срібний чоловічий годинник "Омега"	2980	спр.39, арк.15,17зв: 17.08.42
Вассер Анна		100	спр.37, арк.87: 30.03.42
Вільф Мозес		200	спр.38, арк.12: 01.04.42
Вольфберг Естер	обручка, каблучка з каменем, дві сережки, золотий годинник, два золотих ланцюжки, низка перлів		спр.37, арк.77: 30.3.42; арк. 88
Гаммер Олександр	наручний годинник		спр.39, арк.49: 21.08.42
Гартен Луїза		110	спр.37, арк.86: 30.03.42
Герцвайг		400	спр.37, арк.87: 30.03.42
Гершович Аарон		30	спр.38, арк.10,12: 01.04.42
Гершоффер Ігнац		164	спр.39, арк.15,17зв: 17.08.42
Гірша Нсайхе		100	спр.38, арк.12: 01.04.42
Глашер Сала		100	спр.37, арк.86: 30.03.42
Глюкеман Праге.ла		100	спр.38, арк.10,11: 01.04.42
Гольтмани Яков	кишеньковий годинник (нікель)	400	спр.39, арк.46: 20.08.42

Гольцшимю Клара		220	спр.37, арк.86: 30.03.42
Горовиц Саул		132	спр.39, арк.49зв: 21.08.42
Готтліб Лола		20	спр.37, арк.88: 30.03.42
Гратер Соломон		550	спр.37, арк.88: 30.03.42
Гренцель Ганна		345	спр.39, арк.15: 17.8.42
Дан Поні		100	спр.38, арк.11: 01.04.42
Деср Клара	жіночий годинник	35 $	спр.39, арк.17зв: 17.08.42
Дрикс Ганда		500	спр.37, арк.86: 30.03.42
Друкер Гереміаз		150	спр.38, арк.11: 01.04.42
Зінгер Сва	жіночий годинник	20	спр.38, арк.11,12: 01.04.42
Ірш Маркус		200	спр.39, арк.46: 20.08.42
Йолес Іза		100	спр.38, арк.10,12: 01.04.42
Калісман Берта	золотий перстинець		спр.37, арк.32: 27.03.1942
Келл Хая		500	спр.39, арк.49зв: 21.08.42
Кельнер Ривка		150	спр.37, арк.86: 30.03.42
Кеслер Естер		200	спр.39, арк.46: 20.08.42
Когоне Езегіб	3 золотих каблучки	35	спр.38, арк.10,11,12: 01.04.42
Кос Гелена	наручний годинник (нікель)		спр.39, арк.17: 17.08.42
Краш Леон	наручний годинник	200	спр.39, арк.49: 21.08.42
Купферберг Фріда		140	спр.39, арк.49зв: 21.08.42
Лауф Соломон	кишеньковий годинник (золотий)	150	спр.39, арк.46: 20.08.42
Легрфельд Бернард		500	спр.37, арк.86: 30.03.42
Ліблінг Йозеф		700	спр.39, арк.15,17: 17.08.42
Локер Гершн		30	спр.38, арк.11: 01.04.42
Льов Рахеля		100	спр.37, арк.88: 30.03.42
Маллер Естер		100	спр.38, арк.12: 01.04.42
Мозлзин Людвіг		140	спр.39, арк.46зв: 20.08.42
Надель Зигмунд	годинник, перстень (з жовтого металу), перстень із платини з діамантом		спр.39, арк.66: 21.08.42
Нізатий		100	спр.38, арк.12: 01.04.42

Партель Берта	ланцюжок (золотий з діамантами)		спр.39, арк.46: 20.08.42
Пінелес Рахеля		500	спр.38, арк.10,12: 01.04.42
Піпес		100	спр.37, арк.87: 30.03.42
Пос Гелена	наручний годинник		спр.38, арк.12: 01.04.42
Рауберфельд	портсигар	60	спр.39, арк.49: 21.08.42
Раух Фріда		400	спр.37, арк.87: 30.03.42
Розебау Ева	годинник	500	спр.39, арк.18: 17.08.42
Ротенберг	кишеньковий годинник (нікель)		спр.39, арк.46зв: 20.08.42
Семашкевич Михайло	кишеньковий годинник (срібло)	400	спр.39, арк.15,17: 17.08.42
Тігер Ірена	каблучка (золота з діамантами)		спр.39, арк.46зв: 20.08.42
Фінгер Озіаш	кишеньковий годинник (срібний)		спр.39, арк.49зв: 21.08.42
Фішер Ферш (Герш)		500	спр.39, арк.49зв,66: 21.08.42
Фішлер Яков		100	спр.37, арк.87: 30.03.42
Франк Хайтер		200	спр.38, арк.10: 01.04.42
Фройд Ерна		100	спр.38, арк.12: 01.04.42
Цамон Артур		100	спр.37, арк.88: 30.03.42
Цинглер		380	спр.38, арк.12: 01.04.42
Чачкес Аме		100	спр.39, арк.15, 17зв: 17.08.42
Чачкес Симон		50 RM	спр.39, арк.15: 17.8.42
Чачкес Симон		100	спр.39, арк.17зв: 17.08.42
Шапіра Герш	низка перлів		спр.38, арк.13: 01.04.42
Шатц Ізраїль		100	спр.37, арк.86: 30.03.42
Шварцфельд Геня		100	спр.37, арк.87: 30.03.42
Штайн Амалія		650	спр.39, арк.49зв: 21.08.42
Штайнвурц Роза		100	спр.37, арк.87: 30.03 42
Якоб Сара	наручний годинник марки "Kinzle"	200	спр.38, арк.10,11,12: 01.04.42
	Загалом: 37 предметів	**60 $, 50 RM, 16336 злотих**	

Розділ 2

Матеріали з актів місцевих комісій сприяння Надзвичайній державній комісії СРСР

■

У розділі подано поіменні переліки громадян, які заявили про вилучені у них під час гітлерівської окупації території України (1941–1944) золоті та срібні речі, коштовності. Переліки підготовлені на основі подокументного опрацювання частини первинних актів місцевих комісій сприяння Надзвичайній державній комісії по встановленню та розслідуванню злочинів німецько-фашистських загарбників і їхніх спільників та заподіяних ними збитків громадянам, колгоспам, громадським організаціям, державним підприємствам та установам СРСР (далі: НДК), зосереджених у фондах державних архівів областей України.

Як зазначалося у першому випуску видання, досліджуючи та використовуючи документальний комплекс НДК, треба мати на увазі, що по-перше, в окремих архівних установах документи і матеріали НДК зберігаються не у повному обсязі, подекуди вони є фрагментарними і розпорошеними; по-друге, узагальнюючі дані про втрати громадян, оприлюднені НДК, не можна вважати повними (а значить, і остаточними) з цілого ряду причин[1]. Саме тому одним з кроків до серйозного джерелознавчого вивчення цього комплексу документів, на думку авторів, мало стати подокументне опрацювання актів про втрати і збитки громадян комісій сприяння НДК на місцях, що зберігаються в державних архівах областей України.

Первинні акти про втрати громадян вирізняються із загального джерельного масиву документів НДК і мають особливе значення для поглибленого дослідження саме проблеми

---

[1] Див.: *Боряк Г., Дубик М., Маковська Н.* "Нацистське золото" з України: У пошуках архівних свідчень. – К., 1998. – Вип. 1. – С. 36.

"нацистського золота" тому, що фіксують *конкретні* факти збитків і втрат (в тому числі виробів із золота та срібла) *конкретних* громадян, а не держави або радянського народу в цілому. Крім того, робота з індивідуальним актами і актами-списками місцевих комісій сприяння НДК дозволяє представити реальну наявність цих матеріалів в окремих архівних установах, отримати відомості для співставлення з узагальнюючими як архівними, так і опублікованими даними НДК.

Доречно зауважити, що в численних публікаціях матеріалів НДК(згідно з рекомендаціями Положення про НДК СРСР публікувати підготовлені комісією факти "в міру необхідності"[2]) як у газетах ще в період війни, так і в збірниках документів у післявоєнний період, в першу чергу оприлюднювалися матеріали про злодіяння окупантів, збитки, завдані областям, містам, народному господарству в цілому або окремим його галузям тощо. Для прикладу звернемося до цікавого збірника документів "Житомирщина в період тимчасової окупації німецько-фашистськими загарбниками", виданого в Житомирі 1948 р. У перших двох (із трьох загалом) розділів збірника подано документи за тематикою "Криваві сліди німецько-фашистського господарювання на Житомирщині" та "Німецько-фашистський окупаційний режим". Серед них документи: №14-19 із загальними відомостями НДК про збитки, заподіяні німецько-фашистськими загарбниками народному господарству Житомирської області (в тому числі галузям промисловості, установам освіти, культури, охорони здоров'я, відомості про загальні розміри шкоди та збитків, завданих колгоспам, а також загальна кількість актів про збитки громадян і сума цих збитків у грошовому виразі); №75–78, 88–91 (з матеріалів окупаційної влади) про податкову систему і пограбування мирних жителів. Конкретних фактів щодо вилучення у населення золотих і срібних речей, коштовностей в опублікованих документах немає[3]. Такий підхід до оприлюднення документів і матеріалів про збитки громадян не є винятком, бо підтверджує загальноприйняті в радянській історіографії пріоритети ідеології та державних інтересів, а не інтересів людини.

---

[2] Там само. – С. 31.

[3] Див.: Житомирщина в період тимчасової окупації німецько-фашистськими загарбниками: Зб. документів. – Житомир, 1948. – С. 50–61, 107–108, 113–115.

Введення до наукового вжитку відомостей з первинних актів комісій сприяння НДК, їх аналіз дозволяє по-новому (у порівнянні з радянською історіографією) підійти до розгляду *злочинів проти особистості* (матеріальні втрати, фізичний і моральний визиск, поневолення), заподіяних нацистами у роки Другої світової війни.

Матеріали з актів місцевих комісій сприяння НДК про вилучення у громадян коштовностей, включені до цього випуску, публікуються в Україні вперше. Специфічність цієї групи архівних джерел потребує зробити деякі попередні зауваження щодо подальшого використання інформації, зафіксованої у первинних актах, визначення місця цієї групи документів у загальному комплексі джерел з проблеми.

1). Опрацюванню підлягає величезний за обсягом документальний масив. Тільки за узагальнюючими даними НДК СРСР за станом на 1 квітня 1945 р. (що не є повними і остаточними, оскільки не включають, наприклад, показники Закарпаття, де робота по встановленню злодіянь і збитків, завданих громадянам під час Другої світової війни, провадилася пізніше – до кінця 1945 р. і в 1946 р., а також акти з інших областей, що складалися після 1 квітня 1945 р.) кількість актів, що зафіксували втрати громадян, сягає 1 101 150[4]. Відповідно до існуючого на той час адміністративно-територіального поділу Української РСР кількість їх по окремих областях (за неповними узагальнюючими даними НДК на 1 квітня 1945 р.) становить:

Вінницька область	– 145 993;
Ворошиловградська	– 69 236;
Дніпропетровська	– 14 788;
Житомирська	– 76 445;
Запорізька	– 80 610;
Ізмаїльська	– 28 349;
Кам'янець-Подільська	– 99 363;
Київська	– 32 962;
Львівська	– 20 347;
Миколаївська	– 45 744;
Одеська	– 55 166;
Полтавська	– 134 420;
Рівненська	– 5 572;

[4] Див., наприклад, ЦДАГО України, ф. 1, оп. 23, спр. 1845, арк. 56.

Сталінська	–	953;
Сумська	–	89 891;
Тернопільська	–	13 167;
Харківська	–	104 732;
Херсонська	–	46 605;
Чернігівська	–	1 381;
Чернівецька	–	23 670.

2). Треба враховувати час і умови складання актів комісій сприяння НДК на місцях, що, безперечно, відбилося на змісті актів, зафіксованої ними інформації.

За інструкцією "Про порядок визначення збитків, заподіяних громадянам СРСР та їхньому майну вторгненням і розбійницькими діями німецько-фашистських загарбників та їх спільників", ухваленою Радою Народних Комісарів (РНК) СРСР 17 червня 1943 р. (Постанова № 667), республіканські, крайові (обласні) комісії, що створювалися з метою всебічного *сприяння* НДК, або Раднаркоми союзних і автономних республік, крайові (обласні) виконкоми Рад депутатів трудящих представляли по завершенні роботи в конкретному місті або районі один примірник акта (з усіма додатками) до НДК, а другий мав зберігатися у справах республіканської, обласної комісії або у названих вище радянських органах (зараз ці матеріали знаходяться у відповідних фондах державних архівів областей України, ЦДАВО України, ЦДАГО України та у ДА РФ). Комісії приймали заяви від потерпілих у письмовій або усній формі. Для підготовки матеріалів встановлювався тримісячний термін після визволення конкретного регіону. Тобто, згідно із директивами, у складних умовах воєнного часу (розслідування і встановлення злочинів і збитків, заподіяних окупантами на більшості території України відбувалося ще у роки війни) комісії на місцях мали організувати і провести у дуже стислі терміни облік втрат, виділити для цієї роботи людей, забезпечити їх спеціальними формами звітності НДК тощо. Особливо копіткою і масштабною була робота по складанню саме актів про втрати конкретних громадян.

Як засвідчує проведений в державних архівах областей поаркушний перегляд справ з первинними актами, інформація, зафіксована в них (незважаючи на вимоги положень та інструкцій) у значній мірі залежить від рівня підготовки (загальної освіти, фаху) людей, які складали акти на місцях, а також забезпечення місцевих комісій відповідними матеріалами НДК

(інструкціями, формами звітності), їх якості (чи це друковані форми звітності НДК, чи рукописні, на якому папері складені). Тож є акти, що відображають з масимальною повнотою втрати громадян за всіма пунктами, передбаченими інструкцією (в тому числі фіксуються втрати золотих і срібних речей, творів мистецтва, книг тощо), а є такі, що обмежуються абстрактною загальною формулою "продукти і речі". Не в усіх актах повністю вказуються ім'я та по батькові (в окремих – тільки ім'я або ініціали, іноді – тільки прізвище), а також повна адреса заявників. Багато граматичних помилок. Не завжди називаються види конфіскованих цінностей, їх кількість. Не всюди акти зберігаються у повному обсязі. Все це відбивається на повноті даних, не дозволяє зробити точні підсумовуючі підрахунки.

3). Порівняння узагальнених обласними комісіями і НДК даних по окремих регіонах і республіці в цілому з попередніми підрахунками відомостей з первинних актів, у яких зафіксовані втрати конкретних громадян, дає вражаючі розбіжності. Причому пояснити їх тільки різними підходами до фіксації втрат, про що йшлося у загальному аналізі окремих груп архівних джерел з проблеми "нацистського золота" у першому випуску видання (зокрема, обчислення на місцях конфіскованих у громадян золотих і срібних речей в різних одиницях виміру – грошовому та ваговому еквівалентах, або поштучно, тоді як у зведених даних наводиться загальна сума в карбованцях), навряд чи можна. Так, узагальнюючі дані НДК СРСР за станом на 1 квітня 1945 р. визначають втрати громадянами Української РСР золотих і срібних речей загальною сумою 93 (!) тис. крб.[5], у той час як за нашими підрахунками відомостей з опрацьованих первинних актів тільки, наприклад, по Львівській області (яка вказується в узагальнюючих даних НДК за станом на 1 квітня 1945 р.) у населення було конфісковано золотих і срібних речей, коштовностей на суму 13 798 866 крб. (у цінах 1945 р.).

Вміщені у виданні відомості з актів місцевих комісій сприяння НДК підготовлені за допомогою Головного архівного управління України і державних архівів областей. Але роботу ще не завершено. Не в усіх державних обласних архівах повністю опрацьовано матеріали, що зрозуміло, зважаючи на їх кількість (наприклад, тільки у Державному архіві Вінницької області збе-

---

[5] ЦДАГО України, ф. 1, оп. 23, спр. 1845, арк. 59.

рігається понад 1 000 справ з актами про втрати і збитки громадян).

Поіменний перелік, поданий у цьому випуску, включає такі відомості з фондів комісій сприяння НДК державних архівів України:

І. Державний архів Вінницької області. Перелік складено за матеріалами та формою НДК. Первинні акти про збитки громадян Вінничини заповнювалися на місцях по-різному: в деяких випадках без зазначення ім'я та по батькові (або вказувалося тільки ім'я, ініціали), повної адреси. Перелік включає дані про 60 осіб, у яких було вилучено золотих і срібних речей загальною кількістю 219 шт. на суму 365 250 крб. (роботу не завершено).

ІІ. Державний архів Волинської області. Поіменний перелік – за матеріалами та формою НДК (але без точної домашньої адреси для міських жителів – тільки назва міста). У списку – прізвища 567 громадян, які проживали на Волині у роки Другої світової війни. Кількість заявлених конфіскованих цінностей – 1 199 шт. на суму 7 170 905 крб.

ІІІ. Державний архів Дніпропетровської області. У списку, складеному за матеріалами та формою НДК, прізвища (часто без імені та по батькові) 62 жителів області, у яких було вилучено близько 120 виробів із золота та срібла на суму 893 370 крб.

У довідці, надісланій архівом, наведені також загальні відомості про конфісковані німецько-фашистськими окупантами коштовні речі у громадян м.Павлограда (на суму 45 000 крб.), Васильківського району Дніпропетровської області (100 000 крб.), с. Вільного Ново-Київської сільради, Томаківського району Дніпропетровської області (62 350 крб.). Оскільки імена та прізвища громадян відсутні, відомості не публікуються.

ІV. Державний архів Донецької області. У списку, складеному за матеріалами Сталінської обласної комісії по розслідуванню злодіянь німецько-фашистських окупантів, вказані прізвища, адреси 31 особи та названі конфісковані в них цінності загальною кількістю 94 шт., їх грошовий еквівалент – 236050 крб. Серед названих громадян – 1 житель м. Сталіно, 23 – м. Артемівська, 5 – м. Маріуполя, 1 – Зайцевської селишної ради Горлівського району, 1 – с. Стила Старобешівського району.

V. Державний архів Житомирської області. Наводяться дані щодо 51 мешканця області, які втратили загалом 241 шт. золотих і срібних речей на суму 502 200 крб.

VI. Державний архів Закарпатської області. Перелік включає 302 особи, які заявили про конфісковані у них близько 1900 шт. виробів із золота, срібла, інших коштовностей на загальну суму 6 413 340 крб. та 2 157 200 пенге (або 862 880 крб. по курсу 1945 р.: 2.50 пенге за 1 крб.). У таблиці не враховано, як вже зазначалося в Передмові, загальні втрати громадян (прізвища і точна сума вилученого не вказані) 12 сіл області, а також втрати по комісаріату с. Петрово (3 кг золота), Автокефальної ортодоксальної Ізраїльської церковної громади (50 шт. золотих і срібних речей на суму 1 000 000 крб.), Римо-католицької церковної громади с.Великий Березний (на суму 40 000 крб.).

Більшість представлених актів про збитки громадян датовані березнем 1946 р.

VII. Державний архів Івано-Франківської області. У списку відомості про 590 (1 прізвище – нерозбірливо) громадян, подані по містах та районах області (без точних адрес). Часто не вказуються імена та по батькові. Грошовий еквівалент вилучених цінностей – 10 726 827 крб., кількість конфіскованих речей 9 151 шт.

VIII. Державний архів Київської області. До списку громадян, у яких були конфісковані цінності, включені відомості про 104 особи, всі – мешканці м. Києва. Загальна кількість вилучених виробів із золота і срібла – 1622 шт. на суму 1 963 700 крб. Список складено за актами НДК.

IX. Державний архів Луганської області. У поіменному переліку громадян подані відомості щодо 193 осіб, втрати якими золотих і срібних речей складають 509 шт. на суму 690 500 крб.

X. Державний архів Львівської області. Представлені матеріали НДК Дрогобицької (ф. Р-2022, оп.1) та Львівської (ф.Р-221, оп.2) областей. У списку – 1055 громадян, які заявили про вилучення у них золотих і срібних виробів загальною кількістю 10 473 шт. на суму 13 798 866 крб.

XI. Державний архів Миколаївської області. У списку за матеріалами НДК дані про 16 осіб (15 жителів м.Миколаєва і області та 1 мешканця Києва), які заявили про втрату близько 250 шт. коштовностей на суму 220 000 крб.

XII. Державний архів Одеської області. У списку, складеному на підставі матеріалів НДК, названо прізвища 29 осіб – жителів м. Одеси. Є також інформація про молитовний будинок с. Курлова Кривоозерського району та церкви с. Завадовки. Загальна кількість конфіскованих у них цінностей – 582 шт., їх грошовий еквівалент – 396 320 крб.

В архівній довідці наведено також узагальнені по районах області дані НДК щодо кількості й вартості вилучених у населення золотих і срібних виробів.

XIII. Державний архів Полтавської області. Наводяться дані НДК про 183 громадян Полтавської області. Повністю вказані прізвища, ім'я, по батькові, адреси. Загальна вартість втрачених мешканцями Полтавщини 372 шт. виробів із золота і срібла – 2 022 124 крб.

XIV. Державний архів Сумської області. У надісланій довідці повідомляється, що в архівних фондах виконкомів районних та сільських Рад, обкому партії відомостей про "нацистське золото" немає. Лише у фонді виконкому Роменської міської Ради депутатів трудящих за 1943 р. виявлено декілька заяв громадян щодо вилучення в них під час окупації золотих і срібних речей. У представленому списку названі прізвища, адреси 3 мешканців м. Ромни, кількість конфіскованих у них речей (6 шт.), їх вартість (119 000 крб.).

XV. Державний архів Тернопільської області. Інформація підготовлена на підставі архівного фонду "Тернопільська обласна комісія сприяння Надзвичайній комісії по розслідуванню злодіянь німецько-фашистських загарбників". У поіменному переліку – 282 громадянина, жителі Тернопільської області, вказані їх прізвища, ім'я та побатькові, місце проживання. Загальна кількість конфіскованих виробів із золота та срібла – 2 301 шт., грошовий еквівалент вилученого – 4 802 196 крб.

XVI. Державний архів Харківської області. Перелік складено на підставі матеріалів Харківської обласної комісії сприяння НДК. Серед громадян, які заявили про вилучення в них виробів із золота та срібла, 171 жителів м. Харкова і Харківської області. Вказані їх прізвища, ім'я та по батькові, місце проживання, кількість конфіскованих цінностей (648 шт.), їх грошовий еквівалент (1 679 507 крб.). Привертає до себе увагу той факт, що серед опрацьованих актів є такі, що датовані листопадом 1943 р., і є акти, складені у квітні-серпні 1945 р.

До таблиці не увійшли представлені архіви відомості із зведених даних про збитки, заподіяні громадянам районів Харківської області та районів м.Харкова (1941–1943), зокрема зведені дані щодо вилучених золотих і срібних речей по Богодухівському (506 шт., грошовий еквівалент не вказано), Валківському (26 шт.), Вовчанському (10 шт.), Нововодолазькому (4 шт.), Харківському (на суму 364 925 крб., кількість не

вказана) районах, громадяни яких не названі в поіменному переліку.

XVII. Державний архів Хмельницької області. За результатами пошукової роботи, що не закінчена (вивчено у 62 фондах 315 справ), до поіменного списку включено 5 громадян – жителів м. Проскурова та 4 – с. Мар'янівка Чорноострівського району. Наведено прізвища, ім'я та по батькові, місце проживання, кількість конфіскованих виробів (28 шт.), їх грошовий еквівалент (28 470 крб.). Відомості отримано з матералів Кам'янець-Подільської обласної комісії сприяння НДК.

XVIII. Державний архів Черкаської області. Перелік громадян складено на підставі первинних іменних актів. Наведено прізвища, ім'я та по батькові, адреси 53 громадян Черкаської області, кількість (93 шт.) і грошовий еквівалент (847 505 крб.) конфіскованих у них цінностей.

XIX. Державний архів Чернівецької області. Відомості підготовлено на підставі матеріалів обласної комісії сприяння НДК.

У списку за формою НДК (прізвище, ім'я та по батькові, місце проживання, кількість конфіскованих виробів із золота та срібла, їх грошовий еквівалент (у крб.) названо 74 особи. Не публікуємо 19 "безіменних" відомостей щодо конфіскованих у мешканців окремих населених пунктів області цінностей. Загальна кількість зафіксованих вилучених цінностей – 481 шт. на суму 18 200 358 крб.

XX. Державний архів Чернігівської області. Поіменний перелік громадян, які заявили про конфісковані цінності, складено за матеріалами та формою НДК. Включає 143 особи – мешканців Чернігівської області. Втрати золотих і срібних речей становлять 371 шт. на суму 682 555 крб.

По Криму, Запорізькій, Кіровоградській, Рівненській та Херсонській областях матеріали не опрацьовувалися.

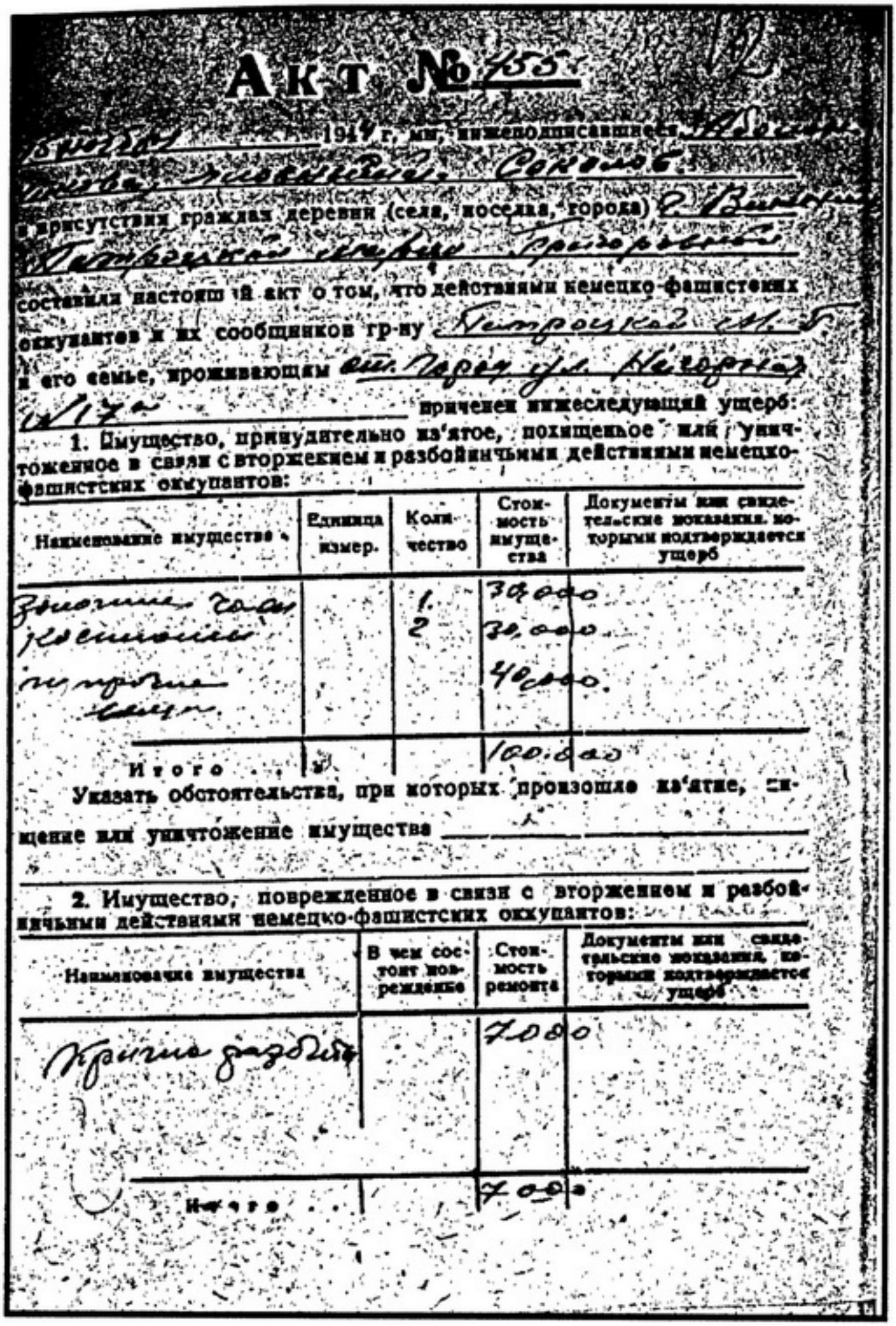

Акт № 455

[illegible] 1944 г. мы, нижеподписавшиеся [illegible] Соколов

в присутствии граждан деревни (села, поселка, города) г. Винница Папроцкой [illegible] Григоровной

составили настоящий акт о том, что действиями немецко-фашистских оккупантов и их сообщников гр-ну Папроцкой М. Г. и его семье, проживающим от. город ул. Нагорная № 17а причинен нижеследующий ущерб:

1. Имущество, принудительно из'ятое, похищенное или уничтоженное в связи с вторжением и разбойничьими действиями немецко-фашистских оккупантов:

Наименование имущества	Единица измер.	Количество	Стоимость имущества	Документы или свидетельские показания, которыми подтверждается ущерб
Золотые часы		1.	30.000	
Костюмы		2	30.000	
и прочие [illegible]			40.000	
Итого			100.000	

Указать обстоятельства, при которых произошло из'ятие, хищение или уничтожение имущества

2. Имущество, поврежденное в связи с вторжением и разбойничьими действиями немецко-фашистских оккупантов:

Наименование имущества	В чем состоит повреждение	Стоимость ремонта	Документы или свидетельские показания, которыми подтверждается ущерб
Крыша разбита		7000	
Итого		7000	

Зразок первинного акта про збитки, заподіяні мешканці м. Вінниці М. Г. Папроцькій. *15 листопада 1945 р.*

ВІННИЦЬКА ОБЛАСТЬ

Державний архів Вінницької області, ф. Р-1683, оп. 2

Прізвище, ім'я та по-батькові заявника	Адреса	Конфісковані цінності із золота та срібла	Кількість (шт.)	Грошовий еквівалент (крб.)	Джерело
Бабійчук Давид Кирилович	Тульчинський р-н, с. Гути	годинник [срібний]	1	1500	спр. 854, арк. 31
Багрій Тетяна Микитівна	Тульчинський р-н, с. Тимашівка	годинник срібний	1	2000	спр. 850, арк. 87
Байдер Аза Григорівна	Шаргородський р-н, м. Джурин	годинник срібний	1	4000	спр. 1008, арк. 147
Балацька М.	м. Гайсин, вул. Інтернаціональна, 18	годинник [срібний]	1	1600	спр. 139, арк. 300
Білоконь Стефанида	м. Гайсин, хутір Млинці, 23	годинник [срібний]	1	1200	спр. 139, арк. 96
Беркович А.	м. Шаргород	годинники срібні	2	20000	спр. 1010, арк. 212
Богацька	м. Вінниця, вул. Калініна, 12	годинник срібний	1	5000	спр. 29, арк. 92
Бондар Яків Степанович	Тульчинський р-н, с. Самгородка	годинник срібний	1	1500	спр. 860, арк. 23
Бреслер Х. М.	м. Шаргород	годинник [срібний]	1	2000	спр. 1010, арк. 220

Брюхочева Зоя Іванівна	м. Томашпіль	годинники срібні	2	4000	спр. 806, арк. 51
Вайнштейн М.	м. Шаргород	годинник	1	2000	спр. 1012, арк. 45
Вакс Естер Г.	м. Чечельник	ланцюжок золотий	1	3000	спр. 993, арк. 58
Власенко Поліна Олексіївна	м. Тульчин, вул. Кірова, 5	годинник	1	5000	спр. 864, арк. 119
Воротникова	м. Вінниця, вул. Гоголя, 14	годинники, золотий та срібний	2	16000	спр. 29, арк. 171
Гаврилюк Оксана Семенівна	Тульчинський р-н., с. Калініно	ложки срібні	2	100	спр. 863, арк. 105
Главацький І. С.	м. Гайсин, вул. В. Селянська, 6	годинник [срібний]	1	1200	спр. 139, арк. 152
Гонмакер Хловка Юткович	м. Чечельник	виделки срібні	6	400	спр. 993, арк. 121
		ложки срібні		500	
		каблучка золота		1000	
		портсигар срібний			
Гуцол Ничипір Онисимович	Тульчинський р-н, с. Тиманівка	годинник срібний	1	4000	спр. 850, арк. 58
Драгун О. Г.	м. Вінниця, вул. Свердлова, 13	годинник золотий	1	10000	спр. 25, арк. 100
		столове срібло		3600	
Дріз Абрам Соломонович	м. Томашпіль	сережки золоті	1 пара	15000	спр. 806, арк. 14
Дубина Володимир Кирилович	Тульчинський р-н., с. Липівка	годинник [срібний]	1	3500	спр. 861, арк. 79
Дерев'яго Іван Олексійович	Тульчинський р-н., с. Самгородка	годинник [срібний]	1	1500	спр. 860, арк. 65

Екер С. І.	м. Вінниця, вул. Міліціонна, 12	годинник [срібний]	1	1200	спр. 31, арк. 120
Заславська Вітя Зейлівна	м. Чечельник	годинник срібний	1	2000	спр. 993, арк. 130
Зелинська Н. Т.	м. Вінниця, вул. Леніна 104 а	годинник срібний	1		спр. 25, арк. 60
Іванчихіна А. С.	м. Вінниця, вул. Енгельса, 9	годинник золотий	1	10000	спр. 29, арк. 37
		обручка золота	1	3000	
Капустяк Меєр Ф.	Шаргородський р-н,м. Джурин	ланцюг золотий	1	3000	спр. 1008, арк. 153
Кац Борис Гершкович	м. Томашпіль	годинник золотий	1	15000	спр. 806, арк. 34
Клишинська Д.	м. Вінниця, вул. Міліціонна, 21	браслет, годинник	2	18000	спр. 31, арк. 111
Коберський М. Л.	м. Казатин, вул. Кірова, 3	годинник золотий	1	6000	спр. 246, арк. 19
Козловська Марія Наумівна	м. Тульчин, вул. Шевченка, 2	обручка золота	1	9500	спр. 864, арк. 90
Козловська Ніна Петрівна	Тульчинський р-н, с. Клебань	годинник золотий	1	1000	спр. 856, арк. 81
		обручка золота	1	4000	
		браслет золотий	1	2000	
		ланцюжок золотий	1	2000	
Коринкевич	м. Вінниця, вул. Малиновська, 10	сервіз срібний		6000	спр. 26, арк. 64
Косовська Зінаїда	м. Гайсин, вул. Ярова, 2	годинник [срібний]	1	2400	спр. 139, арк. 93
Кравцова О. І.	м. Гайсин, вул. Бесарабська, 24	годинник [срібний]	1	1200	спр. 139, арк. 345

Лернерман Ріва В.	Шаргородський р-н, м. Джурин	годинник золотий	1	10000	спр. 1008, арк. 156
Мінделіс Шева [?] Хаїмович	м. Чечельник	годинники золоті	2	2000	спр. 993, арк. 53
		каблучки золоті	3	6000	
		браслет золотий	1	3000	
Молдавська Геня І.	м. Чечельник	червінці золоті	15	3000	спр. 993, арк. 71
Мрочка Текля П.	Тульчинський р-н, с. Паланка	годинник срібний	1	2500	спр. 847, арк. 66
Муха Іван Кирилович	Тульчинський р-н, с. Липівка	сережки золоті	1	1200	спр. 861, арк. 2
		хрестик золотий	пара	800	
Олійник Марія Костівна	Тульчинський р-н, с. Холодівка	годинник срібний	1	2000	спр. 838, арк. 97
Паскевич Марія Степанівна	м. Тульчин, вул. Первомайська, 24	годинник [срібний]	1	1000	спр. 864, арк. 121
Папроцька М. Г.	м. Вінниця, вул. Нагорна, 17 а	годинник золотий	1	30000	спр. 24, арк. 12
Пахлевич І. Б.	м. Вінниця, вул. Кизицького, 32 в	годинник золотий	1	15000	спр. 25, арк. 149
		обручка золота		2500	
Перельман Остер Аронович	м. Чечельник	годинник золотий	1	4000	спр. 993, арк. 45
		карбованці срібні	50	50	
Перельройзен Гитля Нахманівна	м. Чечельник	годинник срібний	1	1600	спр. 993, арк. 134
Перкес Х.М.	м. Чечельник	годинник срібний	1	500	спр. 993, арк. 22
		срібні ложки		1500	

Рабинович Таня Давидівна	м. Чечельник	годинник золотий	1	5000	спр. 993, арк. 122
Ратнер М. Л.	м. Гайсин, вул. Комунальна, 32	годинник золотий	1	5000	спр. 139, арк. 173
Рябокінь Прасковія Ільківна	Тульчинський р-н, с. Білоусівка	годинник срібний	1	1500	спр. 859, арк. 65
Сисецька Олена Яківна	Тульчинський р-н, с. Самгородка	годинник	1	1500	спр. 860, арк. 46
Соколова Олена Карпівна	м. Тульчин, вул. Рози Люксембург	годинник срібний	1	2500	спр. 864, арк. 70
Софра М. А.	м. Тульчин, вул. Кропоткіна	золото	24	10000	спр. 864, арк. 108
		срібло	27	9000	
Талянська Майя Йосипівна	м. Томашпіль	браслет золотий	1	15000	спр. 807, арк. 49
Фішман Ріва Мойсеївна	м. Чечельник	ложки, виделки срібні	12	1200	спр. 993, арк. 62
Фрідман М. Д.	м. Чечельник	годинник срібний	1	4000	спр. 993, арк. 123
		каблучка золота	1	1000	
Чубковська Г. М.	м. Вінниця, вул. Верхня, 46	годинник золотий	1	4000	спр. 30, арк. 95
Шайзер Сура	Томашпільський р-н, с. Горошівка	годинник срібний	1	3000	спр. 790, арк. 76
Шустерман Хайка Гершківна	м. Томашпіль	годинник срібний	1	2000	спр. 806, арк. 41
Шхізер Анна Соломонівна	м Томашпіль	годинник срібний	1	2000	спр. 806, арк. 71

ВОЛИНСЬКА ОБЛАСТЬ

Державний архів Волинської області. ф. Р-164. оп. 1

Прізвище. ім`я та по-батькові заявника	Адреса	Конфісковані цінності із золота та срібла	Вага (кг)	Кількість (шт.)	Грошовий еквівалент (крб.)	Джерело
Абрамович Віра Герасимівна	м. Любомль	золото та срібло		1	8000	спр. 222, арк. 125
Абрамович Григорій Васильович	м. Любомль	золото та срібло		1	500	спр. 222. арк. 124
Абрамович Марія Семенівна	с. Люб`язь Любешівського р-ну	годинник срібний		1	2400	спр. 170, арк. 5
Абруль	с. Мельниця Голобського р-ну	золото	0,30			спр. 13. арк. 8
Айзельман Хаїм	м. Любомль	золото та срібло		2	16000	спр. 222, арк. 110
Айзенберг Мендель	м. Любомль	золото та срібло			10000	спр. 229, арк. 60
Алексюк Григорій Іванович	с. Яромель Ківерцівського р-ну	срібло		3	13000	спр. 214. арк. 306
Аліксійчук Федір Михайлович	с. Старосілля Колківського р-ну	срібні монети (32 крб.)			5000	спр. 285, арк. 4
Алфімов А. Д.	м. Луцьк	золотий годинник «сумка»		1	5000	спр. 245. арк. 224

Альберт Шойна	м. Любомль	золото та срібло		1	5000	спр. 230, арк. 147
Анічка Стефанія	с. Мелуші Голобського р-ну Луцького р-ну	срібний годинник		1		спр. 252, арк. 156
Арентайн Абрам	м. Любомль	золото та срібло		1	5000	спр. 230, арк. 123
Артисюк Кирило Семенович	с. Могильно Вербського р-ну	золоті та срібло			10000	спр. 45, арк. 6
Багатовський Степан Федорович	с. Стенжаричі Устилузького р-ну	перстні золоті		2	500	спр. 208, арк. 95
Баєр Іцко	м. Любомль	золото та срібло		2	13000	спр. 222, рк. 12
Байда Уляна Гнатівна	с. Голоби Ковельського р-ну	годинники золоті			5500	спр. 17, арк. 60
Баран Шмуль	м. Любомль	золото та срібло			10000	спр. 222, арк. 4
Барило Юлія Іванівна	с. Рудня Рожищенського р-ну	золото та срібло		1	1500	спр. 347, арк. 252
Бастщик Петро Войтехович	м. Любомль	золото та срібло		1	8000	спр. 222, арк. 75
Басюк Ганна Петрівна	с. Вулька Хрипська Шацького р-ну	годинник срібний		1	1000	спр. 269, арк. 103
Бейнер Давид	с. Мельниця Голобського р-ну	срібло	1,15			спр. 13, арк. 27
Бекер Мошко	м. Любомль	золото та срібло		1	5000	спр. 25
Бергер Хая	м. Любомль	годинники золоті		2	16000	спр. 230, арк. 34

Береза Михайло Аронович	м. Луцьк	перстні золоті годинники золоті 1000 крб. в золоті		6 2	18000 200000	спр. 246, арк. 50
Береза Михайло Аронович	м. Луцьк	перстні, годинники золоті, сервіз срібний		2	20000 8000	спр. 246. арк. 60
Березюк Андрій Семенович	с. Оса Турійського р-ну	перстні золоті		4	20000	спр. 294, арк. 109
Березюк Оксенія Петрівна	с. Оса Турійського р-ну	срібні перстні			4000	спр. 294, арк. 105
Берекбойш Хана	м. Любомль	золото та срібло		1	500	спр. 229, арк. 26
Бернадська Марія	м. Володимир-Волинський, вул. Луцька, 149, кв. 11	золота та срібна річ		1	5000	спр. 28, арк. 103
Бик Вольг	с. Мельниця Голобського р-ну	золото, срібло	1,5			спр. 13, арк. 57
Білецька Серафима Олександрівна	м. Луцьк	годинник золотий		1	50000	спр. 246, арк. 231
Білюк Анастасія Петрівна	м. Любомль	золото та срібло		1	8000	спр. 222, арк. 131
Білюк Ганна	м. Любомль	золото та срібло		1	8000	спр. 229, арк. 53
Блюштей Аарон	м. Любомль	золото та срібло			10000	спр. 230, арк. 148
Блюштецьк[ий] Роб[...]	м. Любомль	золото та срібло		1	500	спр. 229, арк. 40
Бобер Марфа Василівна	с. Овлочин Вербського р-ну	годинник срібний		1	1500	спр. 138, арк. 95

Бобчук Андрій Трохимович	с. Світязь Шацького р-ну	срібло (13 крб.)			спр. 257, арк. 80
Богомаз Ніна Михайлівна	с. Бережці Любомльського р-ну	годинник золотий	1	8000	спр. 224, арк. 222
Бодянова Яніна Францишківна	м. Ковель	срібні ложки срібний ніж	3	600 600	спр. 143, арк. 99
Божко Наталія Йосипівна	с. Дольськ Любешівського р-ну	годинник золотий	1	4600	спр. 171, арк. 196
Бомновський Кирило Степанович	м. Устилуг Устилузького р-ну	срібні монети (1000 крб.)		4000	спр. 207, арк. 36
Бортожек Володимир Васильович	с. Липини Теремнівського р-ну	перстні та сережки		27000	спр. 113, арк. 24
Боршевич Сергій Степанович	с. Гораймівка Цуманського р-ну	годинник кишеньковий золотий	1	20000	спр. 67, арк. 8
Брилко Ніна Йосипівна	м. Ковель	годинник золотий годинник срібний	1 1	10000 2000	спр. 143, арк. 88
Бубило Йосип Якович	с. Ольганівка Рожищенського р-ну	золота медаль ланцюжок золотий	1 1	1000	спр. 348, арк. 13
Булавка Аарон	м. Любомль	золото та срібло		8500	спр. 230, арк. 101
Булавка Дуня	м. Любомль	золото та срібло	2	5500	спр. 222, арк. 163
Бухлейзер Пинхас	м. Любомль	золото та срібло		50000	спр. 230, арк. 103
Бухлейзор Шмерель	м. Любомль	золото та срібло		8000	спр. 230, арк. 113
Вавpищук Марія Іванівна	м. Маціїв	золотий годинник	1	2000	спр. 328, арк. 137

Вайнер Мотель Шльомонович	с. Мельниця Голобського р-ну	золото	2			спр. 13, арк. 16
Вальд Йосип Бенцинович	м. Рожище	різні золото			150000	спр. 342, арк. 39
Варковицький Самійло Абрамович	м. Луцьк	золоті перстні		2	4000	спр. 245, арк. 226
		срібний столовий набір		15	5000	
Варшунутер Ейнерц	м. Любомль	золото та срібло			8000	спр. 222, арк. 2
Величко Андрій Родіонович	с. Світязь Шацького р-ну	золото			2000	спр. 257, арк. 209
Вербинська Ганна Тимофіївна	с. Скиби Любомльського р-ну	годинник золотий		1	10000	спр. 225, арк. 16
Вечерківський Йосип Іванович	м. Ковель	срібні ложки		12	600	спр. 143, арк. 61
		столові		6	300	
		срібні ножі столові				
Видра Герш	м. Любомль	золото та срібло			8000	спр. 230, арк. 31
Видра Міхель	м. Любомль	золото та срібло			10000	спр. 222, арк. 10
Видра Нухим	м. Любомль	золото та срібло			8000	спр. 230, арк. 32
Висоцький Роман Максимович	с. Олександрія Теремнівського р-ну	срібний посуд			8000	спр. 111, арк. 122
Вихрук Фадей	м. Любомль	золото та срібло			5000	спр. 229, арк. 150
Вільчинська Людвіга	м. Луцьк	діаманти, золото			50000	спр. 245, арк. 79
Вітрук Григорій Федорович	с. Овлочин Вербського р-ну	золото та срібло		2	2000	спр. 38, арк. 86
Власюк Гнат Лукашович	с. Скиби Любомльського р-ну	срібні годинники		1	2400	спр. 225, арк. 13
		перстні золоті		3	20000	

Власюк Кузьма Іванович	с. Вербично Турійського р-ну	перстні золоті			9800	спр. 294, арк. 387
Война Лідія Адамівна	с. Вишеньки Рожищенського р-ну	золото та срібло			6000	спр. 340, арк. 43
Волощак Ольга Яківна	м. Луцьк	годинник золотий перстень золотий срібло		1 1	100000	спр. 245, арк. 132
Вольберг Хаїм	м. Любомль	золото та срібло			5000	спр. 222, арк. 49
Волянюк Ярополк Йосипович	с. Милуші Луцького р-ну	золоті перстні		3	10000	спр. 252, арк. 250
Гаврилюк Марія	с. Клюськ Турійського р-ну	перстні золоті		2	500	спр. 297, арк. 154
Гадамський Митрофан Назарович	с. Нискиничі Порицького р-ну	срібло	2			спр. 91, арк. 103
Галун Янкель	с. Мельниця Голобського р-ну	срібло, золото				спр. 13, арк. 24
Галун Янкель	с. Мельниця Голобського р-ну	годинники золоті				спр. 13, арк. 47
Гейлер Вольф Борохович	м. Луцьк	золотий годинник перстні золоті браслет, сервіз		1 3	10000 5000	спр. 246, арк. 61
Гельман Берко	м. Любомль	золото та срібло			5000	спр. 230, арк. 21
Гельман Мошко	м. Любомль	золото та срібло			20000	спр. 230, арк. 40
Геньборх Матвій	м. Любомль	золото та срібло		1	8000	спр. 229, арк. 143
Герасимчук Федір Васильович	с. Топільне Рожищенського р-ну	сережки золоті персні золоті		1 2	2000 4000	спр. 341, арк. 53

Герковський Василь Федорович	м. Луцьк	золото		10000	спр. 245, арк. 121
Гершенберг Аарон	м. Любомль	золото та срібло	1	2000	спр. 222, арк. 52
Гетман Шмуль	м. Любомль	золото та срібло	1	8000	спр. 222, арк. 87
Гігдель Прейся	с. Мельниця Голобського р-ну	годинники золоті	2		спр. 13, арк. 102
Гітемс Злата	м. Любомль	золото та срібло	2	10000	спр. 229, арк. 39
Глитзер Кутя	м. Любомль	золото та срібло		2000	спр. 230, арк. 118
Гойштен Войспер	м. Любомль	золото та срібло		10000	спр. 230, арк. 13
Голнитер Іцко	м. Любомль	золото та срібло	1	5000	спр. 222, арк. 51
Гольштель Абрам	м. Любомль	золото та срібло	1	5000	спр. 222, арк. 78
Голян Андрій Іванович	с. Перковичі Ковельського р-ну	срібні монети		225	спр. 146, арк. 47
Гончарук Сидір Йосипович	с. Овлочин Вербського р-ну	золото та срібло	1	2000	спр. 38, арк. 84
Горальський Йосип Йосипович	с. Кутрів Берестечківського р-ну	зуби золоті	7	3500	спр. 76, арк. 162
Горбич Мошко	м. Любомль	золото та срібло	1	8000	спр. 222, арк. 74
Горун Ганна Олексіївна	с. Вулька Хрипська Шацького р-ну	годинник срібний	1	500	спр. 269, арк. 113
Гохерман Омелян Семенович	м. Луцьк	золотий годинник	4	10000	спр. 246, арк. 24
Гралевська Тамара Станіславівна	м. Ковель	срібні ложки	6	6000	спр. 124, арк. 103
		виделки срібні	6	6000	

Гримешко Пиня	м. Любомль	золото та срібло		8000	спр. 230, арк. 199
Грин Перля	м. Любомль	золото та срібло		100000	спр. 230, арк. 37
Гринейліх Шая	м. Любомль	золото та срібло	1	8000	спр. 222, арк. 68
Гринь Павло Гнатович	с. Павлівка Іваничівського р-ну	срібні ложки	15	2000	спр. 82, арк. 279
Грімітер Давид	м. Любомль	золото та срібло		5000	спр. 222, арк. 77
Грубер Мошко	м. Любомль	золото та срібло	1	8000	спр. 222, арк. 104
Грудзинський Йосип Андрійович	с. Олександрія Теремнівського р-ну	золоті перстні	2	3000	спр. 111, арк. 93
Гуз Давид-Лейб	с. Мельниця Голобського р-ну	годинники золоті			спр. 13, арк. 46
Гуль Катерина Гнатівна	с. Білашів Ковельського р-ну	монети срібні		300	спр. 138, арк. 47
Гуля Микола Іванович	с. Новини Устилузького р-ну	годинник срібний	1	35000	спр. 210, арк. 165
Гуртеншварн Мошко	м. Любомль	годинник срібний	1	5000	спр. 222, арк. 13
Гуртенштайн Г[...]	м. Любомль	золото та срібло		100000	спр. 222, арк. 15
Дандальський Францишек	с. Грушівка Ковельського р-ну	монета золота (10 крб.)			спр. 131, арк. 38
Даренбай Мошко	м. Любомль	золото та срібло	1	8000	спр. 222, арк. 63
Дахнюк Дмитро Кіндратович	с. Бережці Любомльського р-ну	годинник срібний	1	2000	спр. 224, арк. 207
Демб Шая	с. Мельниця Голобського р-ну	золото	0,04		спр. 13, арк. 98

Демчук Іван Семенович	с. Яромель Ківерцівського р-ну	срібло	60	30000	спр. 214, арк. 308
Демчук Потап Васильович	с. Матейки Цуманського р-ну	годинник золотий	1	6000	спр. 69, арк. 206
Демчук Федір Олександрович	с. Матейки Цуманського р-ну	годинник золотий годинник срібний	1 1	6000 5000	спр. 69, арк. 178
Дерзюк Ганна	м. Луцьк	золотий годинник	1	10000	спр. 245, арк. 322
Джус Іван Пилипович	с. Овлочин Вербського р-ну	золото та срібло	1	1000	спр. 38, рк. 28
Дзюба Марія Федорівна	м. Луцьк	срібні годинники	2	7500	спр. 245, арк. 230
Дзюба Родіон Маркович	м. Луцьк	срібний чайний набір		15000	спр. 245, арк. 231
Димушетей Давид	м. Любомль	золото та срібло	1	5000	спр. 222, арк. 93
Динисовець Олександра Марківна	с. Світязь Шацького р-ну	перстень золотий	1	5000	спр. 257, арк. 144
Диня Ольга Павлівна	с. Башова Рожищенського р-ну	золото та срібло	5	3350	спр. 343, арк. 180
Диянов Володимир Миколайович	м. Любомль	золото та срібло	1	5000	спр. 222, арк. 126
Дмитрук Корній Єлисейович	м. Ковель	срібні ложки столові срібні годинники	12 3	600 7500	спр. 143, арк. 720
Добжанська Ганна В.	м. Луцьк	золотий браслет годинник золотий		4500 2500	спр. 246, арк. 116
Домський Король Домінович	м. Луцьк	срібло		5000	спр. 245, арк. 186

Драйзенг Янкель	м. Любомль	золото та срібло		8000	спр. 222, арк. 47
Дригер Саньо	м. Любомль	золото та срібло	1	5000	спр. 230, арк. 11
Дробич Іван Гаврилович	м. Луцьк	срібні підстаканники, склянки і чайні ложечки	18	30000	спр. 245, арк. 225
Дрозд Ілля Остапович	с. Вулька Хрипська Шацького р-ну	годинник срібний	1	1000	спр. 269, арк. 126
Дубецький Хаїм Срулевич	м. Любомль	золото та срібло	1	5000	спр. 222, арк. 96
Дудкевич Ганна Ничипорівна	м. Ковель	срібні ложки	6	700	спр. 143, арк. 89
		срібні виделки	12	600	
Дунайчертович Іван Станіславович	м. Луцьк	золото		100000	спр. 245, арк. 176
		срібний сервіз		15000	
Енкот Іван Войцехович	с. Башова Рожищенського р-ну	золото та срібло	7	1100	спр. 343, арк. 132
Желагин Тетяна Карпівна	м. Луцьк	перстні золоті	2	8000	спр. 246, арк. 207
		годинник золотий			
Женищук Василь Вікторович	с. Тростянка Устилузького р-ну	годинник золотий з діамантом	1	25000	спр. 208, арк. 34
Жилюк Макар Степанович	с. Вулька Хрипська Шацького р-ну	годинник срібний	1	1000	спр. 269, арк. 94
Жлобицька Регіна Іванівна	м. Луцьк	золотий годинник кишеньковий	1	4000	спр. 245, арк. 107
Жук Никандр Сергійович	м. Ковель	годинник золотий	1	9000	спр. 132, арк. 141
Жучко Сергій Андрійович	с. Ратнів Луцького р-ну	перстні та сережки золоті	4	180000	спр. 250, арк. 154
		годинник срібний	1	45000	

Зайд Давид	м. Любомль	золото та срібло	1	8000		спр. 222. арк. 35
Зайд Давид	м. Любомль	золото та срібло	1	8000		спр. 222. арк. 56
Заколодежна Ярина Уліянівна	с. Купичів Торчинського р-ну	годинники срібні, ланцюжок золотий		100000		спр. 304. арк. 356
Заколодежний Адам Адольфович	с. Купичів Торчинського р-ну	срібні годинники і ланцюжок		20000		спр. 304. арк. 257
Закосіло Петро Андрійович	с. Вулька Хрипська Шацького р-ну	годинник срібний	1	6000		спр. 269, арк. 40
Залік Абрам	м. Любомль	годинник золотий	1	8000		спр. 230. арк. 27
Запал Іван Антонович	с. Усичівські Будки Торчинського р-ну	золото срібло		10000 5000		спр. 152. арк. 233
Заславський Клим Корнійович	с. Купичів Турійського р-ну	годинник срібний		30000		спр. 310, арк. 165
Заславський Лаврін Хомович	с. Купичів Торчинського р-ну	золоті хрестики		2	10000	спр. 304, арк. 238
Західний Володимир Миколайович	м. Ковель	Комплект срібної посуди		12	7000	спр. 124, арк. 169
Заяць Іван Семенович	с. Вижгів Вербського р-ну	золото та срібло			1200	спр. 61. арк. 27
Зильберт Шая	с. Мельниця Голобського р-ну	золото. срібло	1			спр. 13. арк. 105
Зиновик Євдокія Якимівна	с. Пулемець Шацького р-ну	срібло			500	спр. 259. арк. 1
Зільбербер Янкель	м. Любомль	золото та срібло			8000	спр. 222. арк. 48
Зіневський Василь Онуфрійович	м. Ковель	срібні виделки срібні ложки столові		5 5	2500 2500	спр. 143. арк. 70

Зіновик Євдокія Якимівна	с. Пулемець Шацького р-ну	срібло		5500	спр. 270, арк. 1
Зрух Сура	м. Любомль	золото та срібло		5000	спр. 230, арк. 28
Зубилевич Петро Степанович	м. Ковель	срібні ложки	12	2500	спр. 132, арк. 173
Іванчик Федір Оксентійович	с. Видути Маціївського р-ну	годинники срібні	2	10000	спр. 316, арк. 167
Іванчук Федір Олексійович	с. Видути Маціївського р-ну	годинники срібні	2	1000	спр. 326. арк. 89
Іващик Марія Йосипівна	с. Троянівка Маневицького р-ну	годинник срібний	1	4000	спр. 243, арк. 12
Ількевич Яків Антонович	с. Дружкопіль Берестечківського р-ну	срібні годинники	2	3000	спр. 76, арк. 252
Іра Йосип Вацлавович	с. Липини Теремнівського р-ну	годинник срібний	1	30000	спр. 113, арк. 23
Каганов Михайло Олександрович	м. Ковель	срібні ложки столові	4	200	спр. 143, арк. 63
Каганюк Іван	м. Любомль	золото та срібло	1	500	спр. 222, арк. 116
Каганюк Іван Савович	м. Любомль	золото та срібло	1	500	спр. 222, арк. 129
Калинович Пелагія Остапівна	с. Дружкопіль Берестечківського р-ну	золоті перстні	2	100000	спр. 76, арк. 238
		медальйони	2		
Калинчук Юхим Пилипович	с. Годовичі Маціївського р-ну	годинник срібний	1	6000	спр. 328, арк. 115
		золотий ланцюжок	1		
Каращук Іван Савович	с. Городище Луцького р-ну	польські срібні злоти		15000	спр. 251, арк. 173
Кармелюк Леонтій Семенович	с. Білашів Ковельського р-ну	годинник срібний	1	2000	спр. 138, арк. 76

Карпівська Антоніна	с. Бобли Турійського р-ну	срібні польські монети			12000	спр. 295, арк. 339
Касьмирук Олександра Григорівна	с. Овлочин Вербського р-ну	золото та срібло			2000	спр. 38, арк. 34
Касян Григорій Михайлович	с. Овлочин Вербського р-ну	золото та срібло		1	1000	спр. 38, арк. 43
Кац Герш	с. Мельниця Голобського р-ну	срібло, золото	0,7			спр. 13, арк. 35
Кац Мошко	м. Любомль	золото та срібло		1	5000	спр. 222, арк. 31
Кац Янкель	с. Мельниця Голобського р-ну	золото	0,03			спр. 13, арк. 100
Качанюк Кузьма Трохимович	с. Вижгів Вербського р-ну	золото та срібло			1500	спр. 61, арк. 30
Качмарчук Вероніка Валентинівна	м. Ковель	золотий годинник		1	8000	спр. 143, арк. 109
Квітковська Вікторія Юзефівна	с. Станіславівка Ковельського р-ну	срібло	0,3		3000	спр. 138, арк. 1
Киптик Капітоліна Власівна	с. Бахів Ковельського р-ну	золото		15	3000	спр. 144, арк. 103
Киричук Олена Калинівна	с. Овлочин Вербського р-ну	золото та срібло		2	2000	спр. 38, арк. 45
Киріна Євгенія Юхимівна	м. Луцьк	золоті: брош. сережки, перстень		3	4000	спр. 245, арк. 234
Кисілюк Федір Михайлович	м. Устилуг Устилузького р-ну	годинник золотий		1	7000	спр. 207, арк. 47

Кислинка Стефанида Петрівна	с. Холонів Горохівського р-ну	годинники срібні		2	3000	спр. 20, арк. 154
Киферт Ганна Филимонівна	с. Милуші Луцького р-ну	золотий годинник		1	5000	спр. 252, арк. 170
Кігімбурт Шулим	с. Мельниця Голобського р-ну	золото	0,40		.	спр. 13, арк. 94
Клейшта Леонтій Францевич	м. Ковель	срібні ножі срібні виделки срібний годинник		6 6 1	600 250 2500	спр. 143, арк. 96
Клекоцюк Ганна Яківна	м. Любомль	золото та срібло		1	8000	спр. 229, арк. 165
Клекоцюк Марія Матвіївна	м. Любомль	золото та срібло		1	8000	спр. 222, арк. 107
Клероцюк Олександр	м. Любомль	золото та срібло		2	13000	спр. 222, арк. 106
Кліч Аба	м. Любомль	золото та срібло			20000	спр. 222, арк. 38
Клямар Текля Яківна	с. Зарудчі Любешівського р-ну	срібні польські злоти		50	2500	спр. 168, арк. 282
Клянт Стефанида Іванівна	м. Ковель	золота монета (10 крб.)			3000	спр. 132, арк. 153
Ковальчик Леон Антонович	с. Кременець Рожищенського р-ну	срібні гроші			1000	спр. 341, арк. 176
Ковальчик Любов Олександрівна	с. Романівка Порицького р-ну	срібні обручки	4		500	спр. 98, арк. 231
Ковальчук Борис Олександрович	м. Ковель	срібло			8000	спр. 132, арк. 136
Ковальчук Захарій Васильович	с. Піща Шацького р-ну	золотий перстень		1	5000	спр. 267, арк. 97

Ковальчук Захарій Васильович	с. Піща Шацького р-ну	перстень золотий		1	500	спр. 277, арк. 100
Ковальчук Павло Семенович	с. Вижгів Вербського р-ну	золото та срібло			3500	спр. 61, арк. 6
Ковальчук Юліян Станіславович	с. Рокині Луцького р-ну	золоті перстні		2	8000	спр. 124, арк. 5
Когут Петро Ілліч	с. Порицьк (Іваничі)	годинник срібний		1	300	спр. 82, арк. 267
Коженевський Адам Йосифович	м. Луцьк	срібний годинник		1	17000	спр. 246, арк. 325
		запонка		1		
Козак Йосип	с. Мельниця Голобського р-ну	золото, срібло	0,40			спр. 13, арк. 3
Козак Йонтель	с. Мельниця Голобського р-ну	срібло	0,50			спр. 13, арк. 91
		годинники золоті		2		
Козак Янкель	с. Мельниця Голобського р-ну	золото, срібло	0,5			спр. 13, арк. 39
Козлов Василь Корнилович	м. Луцьк	золото			200000	спр. 245, арк. 140
Козлова Софія Антонівна	м. Луцьк	срібні ложки		12	6000	спр. 246, арк. 268
Коляда Андрій Демидович	с. Вербичне II Турійського р-ну	перстні золоті		2	3000	спр. 297, арк. 49
Колядюк Стефанія Панасівна	с. Бахів Ковельського р-ну	золоті перстні		1	5000	спр. 144, арк. 88
Коменер Мендель	м. Любомль	золото та срібло		1	8000	спр. 229, арк. 28
Кондельман Янкель	м. Любомль	золото та срібло		1	5000	спр. 222, арк. 26
Кондратевич Юзефа Юзефівна	с. Перковичі Ковельського р-ну	срібний годинник малий		1	350	спр. 146, арк. 5

Кондратович Ганна Терентіївна	м. Ковель	срібні ложки столові	4	4000	спр. 143, арк. 54
		срібні ложки чайні	6	3000	
Контовський Іван	м. Любомль	золото та срібло	1	800	спр. 222, арк. 154
Копикевич Тереса Лаврентіївна	м. Луцьк	срібні годинники	2	1100	спр. 246, арк. 326
		золоті зуби	4		
Коренфельд Давид	м. Любомль	золотий годинник	1	500	спр. 230, арк. 189
Коренфельд Марія	м. Любомль	золото та срібло		8000	спр. 230, арк. 41
Корефрехт Давид	м. Любомль	годинники золоті	2	16000	спр. 222, арк. 46
Коришко Феофанія Максимівна	с. Новини Устилузького р-ну	сережки срібні	1	1300	спр. 210, арк. 161
Корстун Марко	м. Любомль	золото та срібло	1	500	спр. 230, арк. 5
Костюк Василь Михайлович	с. Нискиничі Порицького р-ну	срібна монета	1		спр. 91, арк. 52
Косюпчик Іван Ілліч	м. Ковель	срібні ложки	12		спр. 143, арк. 90
Котельницька Оксенія Савелівна	с. Троянівка Маневицького р-ну	срібний годинник	1	3500	спр. 243, арк. 20
Котлер Веніамін Гер.	с. Бруховичі Голобського р-ну	ланцюжок золотий з кулоном		400000	спр. 12, арк. 74
		годинники		10000	
Котович Антін	м. Любомль	золото та срібло	1	8000	спр. 229, арк. 71
Котович Костянтин	м. Любомль	золото та срібло		10000	спр. 229, арк. 147
Кохарук Андрій Трохимович	с. Овлочин Вербського р-ну	золото та срібло, годинники	3	7000	спр. 38, арк. 42
Кравчук Григорій Іванович	с. Нискиничі Порицького р-ну	Фужери срібні	2	2000	спр. 91, арк. 39
Кращинський Болеслав	м. Любомль	золото	1	5000	спр. 229, арк. 7

Кращук Степанія Григорівна	с. Руда Маціївського р-ну	срібло	3		21000	спр. 328, арк. 84
Креймер Йойль	м. Любомль	золото та срібло		2	13000	спр. 222, арк. 114
Крук Іцко	м. Любомль	золото та срібло		1	5000	спр. 222. арк. 42
Крупудельник Фойга	м. Любомль	золото та срібло		1	8000	спр. 222, арк. 66
Куликовська Людмила Миколаївна	с. Вербично Турій-ського р-ну	срібні ножі, ложки, виделки		20	7000	спр. 294, арк. 418
Курдиновська Сусанна Станіславівна	м. Луцьк	ложки та ножі срібні		12	2000	спр. 245, арк. 78
Курцрок Йонас Авнарович	м. Луцьк	золоті годинники ложки та ножі срібні		4	30000 10000	спр. 245, арк. 80
Кух Микита Дмитрович	с. Зарудчі Любешів-ського р-ну	годинник срібний		1	2400	спр. 168, арк. 283
Кшистек Зіновія Іларіонівна	м. Ковель	срібний годинник		1		спр. 143. арк. 97
Лавренчук Терешко Аврамович	с. Старосілля Колків-ського р-ну	срібні монети (4 крб.)			2000	спр. 285, арк. 81
Лазорко Григорій Георгійович	с. Юнівка Озютичів-ського р-ну	годинники золоті		2		спр. 194, арк. 314
Лазорко Григорій Георгійович	с. Юнівка Озютичів-ського р-ну	годинник золотий		2		спр. 203, арк. 221
Ланич І. Р.	м. Луцьк	годинник золотий перстні		1 4	20000 3000	спр. 246, арк. 149
Латич Михайло Д	м. Любешів Любешів-ського р-ну	годинники срібні кишенькові		2	5600	спр. 172, арк. 205

Левкович Микола	м. Любомль	золото та срібло		2	8000 5000	спр. 229, арк. 162, 166
Левковський Омелян Степанович	с. Башова Рожищенського р-ну	золото та срібло		7	1300	спр. 343, арк. 152
Лейве Сура	м. Любомль	золото та срібло		2	13000	спр. 229, арк. 30
Лернер Мошко	с. Мельниця Голобського р-ну	годинники золоті			5500	спр. 13, арк. 1
Лернер Янкель	м. Любомль	золото та срібло		1	5000	спр. 222, арк. 101
Ливандовський Тадеуш Васильович	м. Устилуг Устилузького р-ну	золоті перстні		2	4000	спр. 207, арк. 22
Ликварник Зискин Мельхович	м. Рожище	різні золото			16000	спр. 342, арк. 35
Литвер Срул	с. Мельниця Голобського р-ну	годинник золотий		1		спр. 13, арк. 23
Литвинюк Антін Федорович	с. Копче Теремнівського р-ну	срібло		1	50000	спр. 113, арк. 100
Литвинюк Антін Йосипович	с. Геленівка Рожищенського р-ну	золото та срібло		1	1500	спр. 347, арк. 406
Ліспец Меєр	с. Мельниця Голобського р-ну	золото, срібло	0,20			спр. 13, арк. 89
Лопатова Ганна Антонівна	с. Грушівка Ковельського р-ну	50 злотих сріблом				спр. 131, арк. 15
Лук'янчук Станіслава Лаврентіївна	м. Луцьк	золотий годинник		1	2500	спр. 246, арк. 309
Луцкевич Дмитро Львович	м. Ковель	срібний годинник		1	2500	спр. 143, арк. 78

Луцкевич Микола Дмитрович	м. Ковель	золотий хрестик	1	6000	спр. 132, арк. 124
Любер Олена Іванівна	м. Луцьк	срібний годинник	1	1200	спр. 246, арк. 310
Люлька Йосип Антонович	с. Стенжаричі Устилузького р-ну	перстні золоті	2	5800	спр. 208, арк. 101
Люти Броніслав Войлеєвич	м. Володимир-Волинський, вул. Гірка, 5, кв. 1	золото та срібло	3	3500	спр. 28, арк. 97
Лютик Ольга Степанівна	с. Вулька Хрипська Шацького р-ну	срібна ложка	1	100	спр. 269, арк. 69
Лютнік Фадей Тимофійович	с. Вулька Хрипська Шацького р-ну	годинник срібний	1	1500	спр. 276, арк. 109
Ляда Марія Мар'янівна	м. Луцьк	пухари золоті сервіз срібний	2	50000	спр. 246, арк. 53
Ляйдер Мошко	м. Любомль	золото та срібло	1	6000	спр. 222, арк. 40
Мадій Софія Йосипівна	м. Луцьк	срібні годинник, браслет, перстень	3	100000	спр. 245, арк. 155
Маєвська Ярина Іванівна	м. Володимир-Волинський, вул. Садова, 9	золото та срібло		25000	спр. 28, арк. 119
Макета Ярослав Іванович	с. Купичів Турійського р-ну	годинник срібний	2		спр. 310, арк. 106
Максимюк Олена Миколаївна	с. Вербичне II Турійського р-ну	срібний перстень годинник срібний	1 1	5000	спр. 295, арк. 25
Малак Емілія Іванівна	с. Малий Омеляник Луцького р-ну	гроші срібні		10000	спр. 251, арк. 353

Малиновська Ганна Василівна	м. Ковель	годинник золотий	1	10000	спр. 143, арк. 85
Маргуліс Нухим	м. Любомль	золото та срібло		10000	спр. 229, арк. 43
Маргуль Мошко	м. Любомль	золото та срібло	1	8000	спр. 222, арк. 80
Маркевич Мотрона Ісаківна	м. Ковель	срібні ложки	6	600	спр. 124, арк. 17
Мартинова Полина Семенівна	м. Луцьк	золотий годинник	1	8000	спр. 245, арк. 233
		срібні ложки чайні	12	10000	
Мартинюк Григорій	м. Ковель	срібні ложки і виделки	24	28000	спр. 143, арк. 36
Маслянка Олександр Іванович	с. Скиби Любомльського р-ну	годинник срібний		5000	
Матвійчук Ганна Климівна	с. Великий Омеляник Луцького р-ну	золоті перстні	2	4000	спр. 250, арк. 42
Матвійчук Олександр	м. Любомль	золото та срібло		6000	спр. 222, арк. 158
Матвійчук Степан Карпович	с. Вербичне II Турійського р-ну	годинник срібний	1	10000	спр. 297, арк. 52
Матущик Владислава Карлівна	с. Ольганівка Рожищенського р-ну	срібні годинники	2	5000	спр. 348, арк. 33
Матюк Петро Григорович	с. Зарудчі Любешівського р-ну	срібний годинник	1	2400	спр. 168, арк. 268
Матящук Юзефа М.	м. Володимир-Волинський	золота та срібна річ	1	20000	спр. 28, арк. 89
Мацюк Василь Миколайович	с. Мощена Маціївського р-ну	годинник срібний	1	3500	спр. 316, арк. 10

Мацюнг [!] Пелагія Йосипівна	м. Луцьк	золотий годинник золотий перстень	1 1		5500	спр. 245, арк. 3
Меламед	м. Любомль	золото та срібло			8000	спр. 230, арк. 202
Меламед Берко Іцкович	м. Любомль	золото та срібло		2	13000	спр. 222, арк. 50
Меламед Мошко	м. Любомль	золото та срібло			5000	спр. 222, арк. 3
Меламед Мошко	м. Любомль	золото та срібло		1	8000	спр. 222, арк. 45
Мельничук Роман Михайлович	с. Ржищів Берестечківського р-ну	годинники срібні		2	2500	спр. 77, арк. 59
Мельничук Уляна Іванівна	м Ковель	годинник срібний		1	5000	спр. 143, арк. 120
Мендель Сруль	м. Любомль	золото та срібло			3000	спр. 222, арк. 8
Метельман Мошко	м Любомль	золото та срібло			8000	спр. 222, арк. 25
Меш Мошко	м. Любомль	золото та срібло			8000	спр. 230, арк. 122
Микульська Дарія Павлівна	м. Луцьк	перстні золоті		2	2000	спр. 246, арк. 221
Мировська Станіслава Юзефівна	м. Володимир-Волинський, вул. Жовтнева, 3	золото			3500	спр. 28, арк. 37
Мирослав Аделя Аполінаріївна	с. Ольганівка Рожищенського р-ну	золотий годинник		1	1000	спр. 348, арк. 38
Михелькар Айзек	с. Мельниця Голобського р-ну	золото, срібло	0,05			спр. 13, арк. 110
Мишан Іван Іванович	с. Липини Теремнівського р-ну	годинники срібні			7000	спр. 111, арк. 149

Мільхікер Аврум	с. Мельниця Голобського р-ну	годинники золоті	3		спр. 13, арк. 45
Морозовський Іван Іванович	м. Ковель	срібні ложки, виделки, ножі		30000	спр. 124, арк. 152
Морозюк Василь Іванович	с. Почапи Маціївського р-ну	срібні монети (2 крб.)		255	спр. 328, арк. 281
Мосієвич Михайлина	м. Любомль	золото та срібло		500	спр. 229, арк. 48
Мотельчук Ликера (Гликерія?) Макарівна	с. Човниця Ківерцівського р-ну	золоті перстні		5000	спр. 219, арк. 58
Мохнюк Василь Романович	м. Любомль	золото та срібло	1	5000	спр. 229, арк. 6
Мрочко Федір Дмитрович	с. Видути Маціївського р-ну	срібний годинник кишеньковий	1		спр. 326, арк. 116
Мужило Гнат Миколайович	с. Гуща Головненського р-ну	годинники срібні		5000	спр. 3, арк. 63
Мунік Нойко	м. Любомль	золото та срібло	1	8000	спр 222, арк. 102
Наган Мошко	м. Любомль	золото та срібло	2	16000	спр. 222, арк. 113
Наконечний Адам Ярмогенович	с. Городище Луцького р-ну	польські срібні злоти		20000	спр. 251, арк. 213
Нечипорук Сергій Іванович	с. Старі Кошари Маціївського р-ну	годинник золотий	1		спр. 328, арк. 23
Нисемберг Зельбан	м. Любомль	золото та срібло		10000	спр. 222, арк. 9
Ніядло Кароль	м. Луцьк	срібні ложки та виделки		2000	спр. 245, арк. 330
Новак В'ячеслав В'ячеславович	с. Малий Омеляник Луцького р-ну	ножі срібні	6	10000	спр. 251, арк. 314

Нойман Мошко	с. Мельниця Голобського р-ну	золото, срібло	0,50			спр. 13, арк. 69
Оке Хаїм	м. Любомль	золото та срібло			10000	спр. 230, арк. 181
Окуневич Федір Йович	с. Сокіл Рожищенського р-ну	золото та срібло		2	2000	спр. 341, арк. 448
Олексюк Федір Федотович	с. Бахів Ковельського р-ну	золоті годинники			10000	спр. 114, арк. 4
Оленич Сергій С[...]	с. Вижгів Вербського р-ну	золото та срібло			4500	спр. 61, арк. 10
Олефірович Іван	м. Любомль	золото та срібло		2	850	спр. 229, арк. 100
Олефірович Якуб	м. Любомль	золото та срібло		1	500	спр. 222, арк. 155
Ольшевський Костянтин Станіславович	с. Човниця Ківерцівського р-ну	годинник срібний. ланцюжок			3000	спр. 219, арк. 56
Онищук Микола Семенович	с. Троянівка Маневицького р-ну	срібний годинник		1	3000	спр. 243, арк. 65
Онопрійчук Юстина Іванівиа	с. Ворчин Устилузького р-ну	золотий годинник		1	2800	спр. 212, арк. 44
Остапчук Юхимія Милівна	с. Троянівка Маневицького р-ну	золоті гроші (40 крб.)				спр. 243, арк. 15
Паливода Олександра Семенівна	с. Купичів Турійського р-ну	золотий ланцюжок			100000	спр. 310, арк. 160
Палиш Василь Сергійович	м. Луцьк	годинник золотий		1	2500	спр. 246, арк. 115

Панасюк Олексій Трохимович	м. Устилуг Устилузького р-ну	перстні, сережки золоті			12000	спр. 208, арк. 37
Паствинський Ф. С.	м. Луцьк	чоловічий годинник золотий		1	60000	спр. 246, арк. 80
		жіночий годинник золотий		1.	25000	
		перстні		2	45000	
Патийліч Ганна	м. Любомль	золото та срібло			5000	спр. 222, арк. 100
Пельц Аврум	с. Мельниця Голобського р-ну	золото, срібло	0.40			спр. 13, арк. 96
Пельц Янкель	с. Мельниця Голобського р-ну	золото	1			спр. 13, арк. 95
Пендель Блажей Осипович	м. Любомль	золото та срібло		1	5000	спр. 229, арк. 159
Перезон Лед	м. Любомль	золото та срібло		1	5000	спр. 222, арк. 54
Петерик Леонтина Юзефівна	с. Новий Мосир Голобського р-ну	срібна монета		1	100	спр. 10, арк. 131
Петрук Антоніна Опанасівна	с. Оконськ Маневицького р-ну	ложки срібні			200	спр. 244, арк. 3
		келих срібний			10000	
Пидишевська Зінаїда Тимофіївна	м. Луцьк	перстні золоті		3	3000	спр. 246, арк. 195
Пиленко Адам Данилович	с. Положеве Шацького р-ну	срібний годинник		1	5000	спр. 264, арк. 4
Пилинович	м. Любомль	золото та срібло		2	13000	спр. 229, арк. 66
Пицин Іцко	м. Любомль	золото та срібло		2	13000	спр. 230, арк. 4
Підгійна Франциш-ка Романівна	с. Зміїнець Голобського р-ну Луцького р-ну	перстень золотий		1	1000	спр. 252, арк. 174

Пікульський Павло	м. Любомль	золото та срібло		1	500	спр. 222, арк. 115
Піхерт Єварест Григорович	с. Милуші Луцького р-ну	золоті сережки, браслет і перстні, срібний годинник			5000	спр. 252. арк. 257
Пльої Арон Аронович	м. Луцьк	годинники золоті		4	30000	спр. 245, арк. 81
Погановська Станіслава Іванівна	с. Юнівка Озютичівського р-ну	срібло	2			спр. 203, арк. 160
Подвернюк Євдокія Лаврентівна	с. Новини Устилузького р-ну	золоті годинники і перстні			10000	спр. 210, арк. 154
Поліщук Василь Тимофійович	с. Жалобово Рожищенського р-ну	годинник срібний		1	3000	спр. 342, арк. 134
Поліщук Зельм	с. Мельниця Голобського р-ну	золото, срібло	0,10			спр. 13, арк. 80
Положевець Марко Романович	с. Положеве Шацького р-ну	годинник золотий		1	10000	спр. 264, арк. 21
Помаранц Шендля	м. Любомль	золото та срібло		1	9000	спр. 230, арк. 12
Помераиц Аарон	м. Любомль	годинники срібні		2	10000	спр. 230, арк. 35
Померанц Фемер	м. Любомль	годинник золотий		1	8000	спр. 222. арк. 20
Понікарчик Євдоким Трохимович	с. Червінь Любешівського р-ну	золота монета		1		спр. 168, арк. 117
Пончок Василь Юхимович	с. Хренів Порицького р-ну	медаль срібна «За заслуги»		1	3000	спр. 106, арк. 55
Попічко Степан Миронович	с. Вербівка Рожищенського р-ну	годинник золотий		1	15000	спр. 144. арк. 138

Пржановська Божена Вацлавівна	с. Купичів Торчинського р-ну	годинник і срібні перстні	3	30000	спр. 304, арк. 133
Привес Соня Гунівна	м. Рожище	золото срібло		70000 50000	спр. 342, арк. 32
Приймак Лідія Петрівна	с. Вишеньки Рожищенського р-ну	срібло	1	6000	спр. 340, арк. 104
Присада Андрій Гнатович	с. Голоби Голобського р-ну	годинники срібні		5500	спр. 17, арк. 57
Приступа Євдокія Савівна	с. Доротище Ковельського р-ну	годинники срібні	1	500	спр. 142, арк. 79
Приступа Ніна Йосипівна	с. Стенжаричі Устилузького р-ну	перстні срібні монети срібні	2 10	200 240	спр. 208, арк. 86
Приступа Олександра	с. Вишнів Любомльського р-ну	годинник срібний	1	5000	спр. 236, арк. 113
Причепа Іван Леонтійович	с. Крушинець Головненського р-ну	годинник срібний		1000	спр. 8, арк. 43
Причинич Роман Михайлович	с. Лібеда Любешівського р-ну	срібний годинник	1	2400	спр. 168, арк. 119
Прогоніюк Кіндрат Самійлович	с. Могильно Вербського р-ну	золоті і срібло		1500	спр. 45, арк. 20
Пронюк Федір Петрович	с. Холонів Горохівського р-ну	годинники золоті і срібні	2	6000	спр. 20, арк. 141
Пугач Шая	с. Мельниця Голобського р-ну	золото, срібло	0,50		спр. 13, арк. 79
Пупкевич Пилип Максимович	м. Любомль	золото та срібло	1	5000	спр. 222, арк. 167

Рабинович Янкель	м. Любомль	золото та срібло		1	8000	спр. 229, арк. 33
Рабчук Яків Юхимович	с. Крушинець Головненського р-ну	годинник срібний			2000	спр. 8, арк. 30
Райтер Срулік	с. Мельниця Голобського р-ну	срібло	0,30			спр. 13, арк. 78
Рафх Йосиф	м. Любомль	золото та срібло		1	8000	спр. 230, арк. 190
Рахлітуль Володимир	м. Любомль	золото та срібло			500	спр. 229, арк. 36
Рачук Ольга Іванівна	с. Гречища Любешівського р-ну	золота монета (70 крб.)			350	спр. 168, арк. 113
Резник Зейгер	с. Мельниця Голобського р-ну	годинники золоті				спр. 13, арк. 48
Рейтер Берко	с. Мельниця Голобського р-ну	золото, срібло	0,3			спр. 13, арк. 54
Рейф Беніамін	м. Любомль	золото та срібло			8000	спр. 230, арк. 200
Рибак Іван Лаврінович	с. Рокині Луцького р-ну	срібний годинник		1	4000	спр. 124, арк. 5
Рижко Марко Кіндратович	м. Ковель	золоті браслети, перстні		8	150000	спр. 124, арк. 116
		срібні ложки		24	165000	
		виделки		12		
Рилєва Марія Мачівна	с. Білашів Ковельського р-ну	срібло	0,15			спр. 138, арк. 14

Романовська Євгенія Броніславівна	с. Ольганівка Рожищенського р-ну	сережки золоті	2	400	спр. 348, арк. 39
Романчук Сила Прокопович	с. Пілгани Берестечківського р-ну	срібний годинник кишеньковий	1	1500	спр. 74, арк. 9
Романюк Омелян	м. Любомль	золото та срібло	1	8000	спр. 229, арк. 49
Романюк Сидір Калинович	с. Овлочин Вербського р-ну	годинник срібний	1	1500	спр. 138, арк. 93
Роте Абрам	м. Любомль	золото та срібло		10000	спр. 230, арк. 7
Рубінтем [?] Берко	м. Любомль	золото та срібло	1	8000	спр. 230, арк. 6
Рубчук Параска Яківна	м. Ковель	золоті червонці	3	9000	спр. 143, арк. 81
Рудель Олександр	м. Любомль	золото та срібло		10000	спр. 222, арк. 16
Ружальська Яніна Володимирівна	с. Башова Рожищенського р-ну	золото та срібло	13	20000	спр. 343, арк. 158
Рустан Імер	м. Любомль	золото та срібло	2	16000	спр. 230, арк. 26
Савицька Марія Володимирівна	м. Луцьк	перстні, браслети, броші, сервізи		200000	спр. 246, арк. 63
Савичук Ганна Федорівна	с. Гончий Брід Голобського р-ну	годинник золотий		5000	спр. 15, арк213
Савчук Євдокія Іларіонівна	с. Вижгів Вербського р-ну	золото та срібло		4000	спр. 61, арк. 35

Савчук Іван Пилипович	с. Хоцунь Любешівського р-ну	годинник срібний	1	2400	спр. 169, арк. 142
Саган Бейла	м. Любомль	золото та срібло		8000	спр. 230, арк. 121
Садовнюк Микола Павлович	м. Луцьк	срібло		2000	спр. 245, арк. 119
Садошенко Федір Григорович	м. Луцьк	срібний сервіз та ложки		35000	спр. 245, арк. 373
Саєвич Марія Іванівна	с. Дружкопіль Берестечківського р-ну	срібні браслети	2	100000	спр. 76, арк. 231
		медальйони	3		
Сакевич Ганна Петрівна	м. Ковель	годинник срібний	1	2000	спр. 143, арк. 110
		ручка золота	1	8000	
Санюк Микола Іванович	м. Любомль	золото та срібло	2	8500	спр. 229, арк. 72
Сарижановська Ганна Яківна	с. Рокині Луцького р-ну	перстні золоті	2	6000	спр. 124, арк. 106
Сахарук Марія Михайлівна	м. Любомль	золото та срібло	1	5000	спр. 229, арк. 163
Сацюк Костянтин Іванович	м. Любомль	золото та срібло	2	8500	спр. 229, арк. 161
Сачук Марія Федорівна	м. Ковель	срібний годинник	1	7000	спр. 143, арк. 66
		перстні з платини	2	5000	
		срібні ложки	5	10000	

Свірд Янкель	м. Любомль	годинник срібний	1	500	спр. 222, арк. 91
Сегаль О. Н.	м. Луцьк	золотий годинник	1	100000	спр. 245, арк. 33
		столове срібло			
Сегаль О. Н.	м. Луцьк	золотий годинник. столове срібло		100000	спр. 246, арк. 368
Сенько Генефа Янівна	с. Білашів Ковельського р-ну	годинник срібний		1500	спр. 138, арк. 72
Сервинський Дмитро Іванович	м. Любомль	золото та срібло	1	8000	спр. 229. арк. 155
Сидорська Ганна Степанівна	м. Ковель	срібний браслет	1	1000	спр. 132, арк. 35
Симчук Сезон Семенович	с. Вижгів Вербського р-ну	золото та срібло	5	2000	спр. 61, арк. 8
Синько Болеслава Іванівна	с. Білашів Ковельського р-ну	годинник срібний	1	200	спр. 138, арк. 48
Січкарук Ніна Вікторівна	с. Купичів Торчинського р-ну	золоті перстні	3	40000	спр. 304, арк. 264
		годинники золоті	2	25000	
Скальська Станіслава Іванівна	с. Вовнянка Рожищенського р-ну	срібні браслет і брош		5000	спр. 343, арк. 65
Скшат Олена Мартинівна	м. Ковель	золотий перстень	1	1000	спр. 143, арк. 102
		срібні виделки	3	500	

Слащук Єфросинія Гнатівна	с. Стенжаричі Устилузького р-ну	сережки золоті		2	700	спр. 208, арк. 108
		монети золоті		2	1900	
Сломінський Петро Людвікович	м. Ковель	ложка срібна		8	700	спр. 143, арк. 117
Сойбаль Абрам	м. Любомль	золото та срібло			11000	спр. 230, арк. 187
Сойбель Герш	м. Любомль	золото та срібло			5000	спр. 230, арк. 19
Сойфер Шльома Цукович	с. Мельниця Голобського р-ну	срібло	0,5			спр. 13, арк. 68
Соколовська Олена Максимівна	с. Залужжя Устилузького р-ну	срібні ложки		4	2500	спр. 213, арк. 14
		віделки		12		
		годинники				
Соколовська Софія Михайлівна	м. Луцьк	золоті перстні та ложки		6	1000	спр. 246, арк. 296
Соколовський Григорій	м. Любомль	золото та срібло			5000	спр. 230, арк. 175
Соколовський Хаїм	м. Любомль	золото та срібло		1	8000	спр. 230, арк. 39
Сомен Мехіль	м. Любомль	золото та срібло		1	500	спр. 222, арк. 43
Сорочинська Яніна Вацлавівна	м. Луцьк	годинник золотий		1	5000	спр. 245, арк. 68
Сосно Лейб	с. Мельниця Голобського р-ну	золото, срібло	0,02			спр. 13, арк. 107
Срижанівська Ганна Яківна	с. Рокині Лукського р-ну	перстні золоті		2	6000	спр. 124, арк. 106

Станкевич Регіна	м. Луцьк	золотий годинник золотий перстень	1 1	6000 1500	спр. 245, арк. 318
Старин Нухим	м. Любомль	золото та срібло	2	16000	спр. 230, арк. 8
Старкевич Іван	м. Любомль	золото та срібло	1	5000	спр. 229, арк. 144
Степанюк Корній С.	с. Терехи Любомльського р-ну	годинник срібний	1	4000	спр. 232, арк. 194
Степанюк Онисій Іванович	с. Власюки Головненського р-ну	годинник і перстень золоті	2	3000	спр. 6, арк. 60
Степанюк Пелагея Олександрівна	с. Башова Рожищенського р-ну	золото та срібло	12	5000	спр. 343, арк. 202
Стінославицька Надія Карпівна	с. Вербичне II Турійського р-ну	хрестик золотий	1	2000	спр. 295, арк. 15
Столяд Тратель [?]	м. Любомль	золото та срібло	2	16000	спр. 222, арк. 111
Столярук Григорій Пилипович	с. Овлочин Вербського р-ну	золото та срібло		2000	спр. 38, арк. 33
Струзик Владислав Валентинович	м. Луцьк	годинник золотий браслет, кольє	1	20000	спр. 246, арк. 264
Сущук Петро Н.	с. Скиби Любомльського р-ну	годинник срібний	1	5000	спр. 225, арк. 50
Танський Йосип Григорович	с. Геленівка Рожищенського р-ну	годинник срібний	1	1500	спр. 347, арк. 386
Теретики Бр[...]	м. Любомль	золото та срібло	1	500	спр. 222, арк. 112
Тернер Янкель	м. Любомль	золото та срібло	1	5000	спр. 230, арк. 139

Тетельбойм Йойна	м. Любомль	золото та срібло	2	13000	спр. 230, арк. 38
Тех Давид	м. Любомль	золото та срібло	2	8500	спр. 222, арк. 44
Тимчук Софія	с. Брани Берестечківського р-ну	медалі срібні	2	600	спр. 76, арк. 315
Ткачук Володимир Васильович	с. Овлочин Вербського р-ну	золото та срібло		2000	спр. 38, арк. 22
Ткачук Касьян Павлович	с. Овлочин Вербського р-ну	золото та срібло		2000	спр. 38, арк. 30
Ткачук Самійло Хомович	с. Купичів Торчинського р-ну	годинник срібний	1	5000	спр. 304, арк. 262
Томаш Іван Іванович	с. Башова Рожищенського р-ну	золото та срібло	1	200	спр. 343, арк. 127
Томчук Марта Федорівна	с. Вишеньки Рожищенського р-ну	золото та срібло	1	1000	спр. 340, арк. 128
Торба Нестір Федорович	с. Рогожани Володимир-Волинського р-ну	годинник срібний	1	500	спр. 29, арк. 96
Тошнер Йосип Францевич	м. Ковель	срібні монети	70	2500	спр. 124, арк. 16
Тренгер Герш Лейзорович	с. Маневичі	годинники, перстні		9000	спр. 12, арк. 82
		ланцюжок золотий		700	
Трилевич Марія Павлівна	м. Любомль	годинник срібний	1	1000	спр. 230, арк. 67

Трофимович Тимофій	м. Любомль	золото та срібло		2	8500	спр. 230, арк. 2
Троя Мір [?]	м. Любомль	золото та срібло			5000	спр. 229, арк. 38
Тужус Станіслав Йосипович	с. Грушівка Ковельського р-ну	100 злотих сріблом				спр. 131, арк. 13
Ужвій Микола Терентійович	м. Любомль	годинник золотий		1	8000	спр. 230, арк. 30
Ужвій Михайло	м. Любомль	золото та срібло		1	5000	спр. 222, арк. 136
Файфер Мотель	с. Мельниця Голобського р-ну	срібло, золото	0,06			спр. 13, арк. 60
Фейштер Юря [!] Борисович	м. Рожище	золото			25000	спр. 342, арк. 21
Фельшер Зельмер	м. Любомль	золото та срібло		1	2500	спр. 230, арк. 186
Фелюк Янкель	м. Любомль	золото та срібло			10000	спр. 230, арк. 111
Фепель Ханаї	м. Любомль	золото та срібло		1	8000	спр. 229, арк. 173
Філіпова Домініка Автономівна	м. Камінь-Каширський	золоті сережки, годинники, запонки, перстні, срібні монети (1372 злотих)		9	26000	спр. 117, арк. 117
					6860	спр. 117, арк. 84
Фільдегер Сруль	м. Любомль	золото та срібло			20000	спр. 230, арк. 196
Філюк Тихін Омелянович	с. Сокіл Рожищенського р-ну	перстні золоті		2	2000	спр. 341, арк. 422
		годинник срібний			1000	

Флейтер Вольф Фредлевич	м. Рожище	золото та срібло			45000	спр. 342, арк. 28
Фляш Михайло Маркович	м. Рожище	золото та срібло			14000	спр. 342, арк. 19
Фойгель Єльо	с. Мельниця Голобського р-ну	золото, срібло	0,10			спр. 13, арк. 5
Фрайзенір Мошко	м. Любомль	золото та срібло		1	5000	спр. 222, арк. 33
Франк Генріх Йосипович	м. Луцьк	столове срібло			800	спр. 246, арк. 128
Франківський Юзеф Антонович	с. Перковичі Ковельського р-ну	срібний годинник золоті перстні		1 2	12000	спр. 141, арк. 7
Фурс Мошко	м. Любомль	золото та срібло			20000	спр. 229, арк. 63
Хавін Володимир Дем'янович	м. Ковель	срібні ложки		5	250	спр. 143, арк. 73
Ханюк Хана	м. Любомль	золото та срібло		1	5000	спр. 222, арк. 67
Хильчук Микола	с. Овлочин Вербського р-ну	срібний годинник		1	2000	спр. 38, арк. 68
Хитрик Г. С.	м. Луцьк	перстні годинники золоті і сережки		10 4	30000 30000	спр. 246, арк. 74
Хмелярський Вацлав Станіславович	м. Луцьк	годинник золотий		1	20000	спр. 246, арк. 187
Хмілевська Євдокія Макарівна	с. Носачевичі Рожищенського р-ну	золото та срібло		1	2000	спр. 347, арк. 182
Хмілярська Клавдія Семенівна	м. Ковель	годинник золотий		1	2000	спр. 132, арк. 34

Ховра Йосип Йосипович	м. Ковель	перстень золотий		1	2000	спр. 143, арк. 82
Ходзинський Олександр Степанович	с. Вишеньки Рожищенського р-ну	срібло		1	3000	спр. 340, арк. 114
Холодова Надія Григорівна	с. Цегів Горохівського р-ну	годинники срібні, перстень золотий			20000	спр. 21, арк. 93
Хомечук Марія Захарівна	м. Любомль	золото та срібло (один годинник)			5000	спр. 229, арк. 94
Хомик Текля Панасівна	с. Сільце Голобського р-ну	срібло	0.100			спр. 16, арк. 1
Хомич Гнат Микитович	с. Терехи Любомльського р-ну	годинник срібний		1	4000	спр. 231, арк. 194
Хропот Зіновія Т.	с. Скиби Любомльського р-ну	годинник срібний			5000	спр. 225, арк. 46
Хрущицька Ганна Францівна	с. Дарівка Голобського р-ну	годинник срібний		1	5500	спр. 164, арк. 32
		перстень золотий		1	600	
Цвейбель (Янкель) Хаїм М.	с. Мельниця Голобського р-ну	годинники золоті				спр. 13, арк. 109
Цвек Леопольд Іванович	с. Дарівка Голобського р-ну	годинник срібний		1	5500	спр. 12, арк. 56
Цвік Бенцьо	с. Мельниця Голобського р-ну	золото	0.50			спр. 13, арк. 86
Цвік Міхель	с. Мельниця Голобського р-ну	золото		1		спр. 13, арк. 25
		срібло		2		
Цеменовський Пилип Титович	м. Ковель	годинник золотий		1	8000	спр. 132, арк. 137
		брош з діамантом		1	20000	

Цесельська Марцеляна Михайлівна	м. Луцьк	золотий перстень		1	3500	спр. 245, арк. 254
Цехенштейн Давид	м. Любомль	золото та срібло			20000	спр. 230, арк. 100
Циганівський Мар'янПавлович	м. Луцьк	золоті перстні.		3	10000	спр. 245, арк. 4
Цигановська Броніслава Павлівна	м. Луцьк	золотий годинник годинник золотий перстень золотий		1 1	5500	спр. 246, арк. 338
Цигановський Мар'ян Павлович	м. Луцьк	золоті перстні годинник		2 1	10000	спр. 246, арк. 339
Цик Рахіль	с. Мельниця Голобського р-ну	золото	0,50			спр. 13, арк. 82
Цимербойм Нухим	м. Любомль	золото та срібло		1	5000	спр. 222, арк. 52
Цимермер Йойнац	с. Мельниця Голобського р-ну	золото, срібло	0,20			спр. 13, арк. 55
Цихош Михайло Миколайович	с. Вербичне II Турійського р-ну	золотий перстень		1	8000	спр. 295, арк. 50
Цукерман Бераль	м. Любомль	золото та срібло			20000	спр. 229, арк. 23
Цукерман Іцько	м. Любомль	золото та срібло			800	спр. 230, арк. 20
Цумик Гаргін	с. Мельниця Голобського р-ну	годинник золотий срібло	1			спр. 13, арк. 34
Черняк Терпера	м. Любомль	золото та срібло			8000	спр. 230, арк. 33
Чесляк Марія Хомівна	с. Городище Луцького р-ну	перстні срібні			10000	спр. 251, арк. 236

Чижевська Станіслава Йосифівна	м. Луцьк	перстень золотий	1	1500	спр. 246, арк. 327
Чурда Броніслава Яківна	с. Милуші Луцького р-ну	срібні годинники	2	5000	спр. 252, арк. 157
		перстні золоті	2	10000	
Шанковська Марія Йосипівна	м. Луцьк	срібні ложки	8	800	спр. 246, арк. 293
		будильник	1	700	
Шахович Пер[...]	м. Любомль	золото та срібло	2	10000	спр. 230, арк. 138
Шаясюк Катерина Михайлівна	с. Мощена Маціївського р-ну	срібні ложки, виделки	12	600	спр. 316, арк. 14
Шварц Хаїм	м. Любомль	золото та срібло		8000	спр. 230, арк. 28
Шварц Шендл	м. Любомль	золото та срібло		1050	спр. 230, арк. 180
Швед Михайло	м. Любомль	золото та срібло	1	5000	спр. 230, арк. 76
Шебеста Божена Йосипівна	с. Купичів Турійського р-ну	годинник золотий	1	50000	спр. 310, арк. 72
Шевчук Олександр Ничипорович	с. Вишеньки Рожищенського р-ну	срібло	1	500	спр. 340, арк. 101
Шеїнвальд Абрам	м. Любомль	золото та срібло		500	спр. 229, арк. 37
Шер Фейга Рахмелівна	м. Рожище	золото та срібло		25000	спр. 342, арк. 14
Шидловська Віра	м. Любомль	золото та срібло	1	5000	спр. 222, арк. 161
Шидловська Генефа	м. Луцьк	золотий ланцюжок з медальйоном		4000	спр. 245, арк. 317
Шидловська Марія	м. Любомль	золото та срібло		8000	спр. 230, арк. 104

Шидловська Наталія Михайлівна	м. Любомль	золото та срібло		1	5000	спр. 222, арк. 123
Шидловський Данило Іванович	м. Любомль	золото та срібло		1	5000	спр. 229, арк. 160
Шидловський Денис Євтухович	м. Любомль	золото та срібло		2	8500	спр. 222, арк. 132
Шидловський Олексій	м. Любомль	золото та срібло		2	5500	спр. 222, арк. 153
Шикер Абрам	м. Любомль	золото та срібло			5000	спр. 222, арк. 27
Шилит Йосько	м. Любомль	золото та срібло		1	8000	спр. 229, арк. 31
Шиманська Ольга Кирилівна	м. Луцьк	срібло			3000	спр. 245, арк. 131
Шимерман Йойнах	с. Мельниця Голобського р-ну	золото, срібло	0,20			спр. 13, арк. 70
Ширлик Гольб	м. Любомль	золото та срібло			500	спр. 230, арк. 17
Шистер Янкель	м. Любомль	золото та срібло		2	30000	спр. 230, арк. 194
Шихтер Герш	с. Мельниця Голобського р-ну	срібло	0,50			спр. 13, арк. 59
Шиц Євдокія Василівна	с. Овлочин Вербського р-ну	золото та срібло		2	2000	спр. 38, арк. 47
Шишела Петро Лукович	с. Вижгів Вербського р-ну	золото та срібло			1500	спр. 61, арк. 26

Шмойш Аарон	с. Мельниця Голобського р-ну	срібло годинник золотий	1,3			спр. 13, арк. 111
Шнайбер Меєр	м. Любомль	золото та срібло		1	500	спр. 229, арк. 29
Шнайдер Фрідріх Йосипович	с. Боратин Луцького р-ну	годинник золотий		1	15000	спр. 252, арк. 386
Шнайзун Ютко	м. Любомль	золото та срібло		2	5500	спр. 22
Шнур Михайло Адамович	м. Любомль	золото та срібло		1	8000	спр. 222, арк. 122
Шойхат Меєр	м. Любомль	золото та срібло		1	5000	спр. 222, арк. 39
Шпиндовська Костянтина Костянтинівна	м. Луцьк	перстень, срібна табакерка			550	спр. 246, арк. 291
Шраєр Йосиф	м. Любомль	золото та срібло		1	5000	спр. 222, арк. 79
Штерман Хая	м. Любомль	золото та срібло		1	5000	спр. 230, арк. 9
Штерн Роман	с. Мельниця Голобського р-ну	золото, срібло	0,20			спр. 13, арк. 99
Штерн Хая	с. Мельниця Голобського р-ну	золото	0,5			спр. 13, арк. 108
Штрахель Лейзер	м. Любомль	золото та срібло		2	13000	спр. 222, арк. 58
Шульцева Надія Касянівна	м. Луцьк	годинник золотий		1	3000	спр. 246, арк. 245
Шумська Віра Володимирівна	с. Вербичне II Турійського р-ну	годинник срібний		1	28000	спр. 297, арк. 3

Шумський Борис Олексійович	с. Пожарки Рожищенського р-ну	срібна річ		2	2000	спр. 340, арк. 307
Щек Хая	м. Любомль	золото та срібло		1	5000	спр. 222, арк. 97
Щикель Шомер	м. Любомль	золото та срібло		1	8000	спр. 222, арк. 53
Юкельзан Мотель	с. Мельниця Голобського р-ну	золото, срібло	0,30			спр. 13, арк. 33
Яблонська Ірина Іванівна	с. Бережці Любомльського р-ну	годинник срібний			2000	спр. 224, арк. 196
Яворський Станіслав Омелянович	с. Матейки Цуманського р-ну	годинник срібний		1	2000	спр. 69, арк. 258
Яковенко Ганна Михайлівна	м. Ковель	срібні ложки, виделки		35	1800	снр. 143, арк. 118
Яковенко Катерина Іванівна	м. Ковель	золотий перстень		1	2000	спр. 143, арк. 105
Янкевич Броніслав Володимирович	с. Дарівка Голобського р-ну	годинники срібні і золоті		2	5500	спр. 12, арк. 21
Янкосно Абрам	м Любомль	золото та срібло			10000	спр. 230, арк. 182
Янюк Семен Михайлович	м. Горохів, вул. Шевченка	кабінет зубного лікаря (крісло дантиста, інструменти)			220000	спр. 19, арк. 113
Яринюк Софія Микитівна	с. Башова Рожищенського р-ну	золото та срібло		5	1225	спр. 343, арк. 209

ДНІПРОПЕТРОВСЬКА ОБЛАСТЬ

Державний архів Дніпропетровської області.
ф. Р-2427. оп. 1: ф. 4495. оп. 1

Прізвище. ім'я та по-батькові заявника	Адреса	Конфісковані цінності із золота та срібла	Кількість (шт.)	Грошовий еквівалент (крб.)	Джерело
Артеменко І. А.	с. Покровка, вул. Радянська. 17	годинник срібний		3000	ф. Р-2427, оп. 1, спр. 78, арк. 168
Афанасьєва А. С.	м. Дніпропетровськ. вул. Лагерна. 3	золото та срібло	10	140090	ф. Р-2427, оп. 1, спр.224, арк. 113 зв.–114
Балишька-Родіонова Ф. К.	м. Дніпродзержинськ	годинники золоті, браслет, золоті прикраси	11	107000	ф. Р-2427, оп. 1, спр. 93, арк. 180
Бородаїв Юхим Карпович	м. Кривий Ріг, ст. Довгинцево	золото та срібло		1500	ф. Р-2427, оп. 1, спр. 91, арк. 120
Варшавська Я. П.	м. Дніпропетровськ. вул. Артема, 9/2	золото	3	43600	ф. Р-2427, оп. 1, спр. 224, арк. 109 зв.–110
Власова Клавдія Павлівна	м. Кривий Ріг, ст. Довгинцево, вул. Саксаганська, 7	золото та срібло		1000	ф. Р-2427, оп. 1, спр. 93, арк. 45
Гагун Ю. С.	м. Дніпропетровськ, вул. Короленка, 30/1	золото		22500	ф. Р-2427, оп. 1, спр.224, арк. 86 зв.–87
Гайда Василь Юхимович	м. Нижньодніпровськ, вузол	годинник срібний	1	2000	ф. Р-2427, оп. 1, спр. 93, арк. 27

Григорат К. А.	м. Кривий Ріг, рудник «Червоногвардієць», ділянка №8	золота каблучка	1	2000	ф. Р-2427, оп. 1, спр. 81, арк. 91
Дерій Любов Тимофіївна	м. Кривий Ріг, Соцмісто	золото та срібло	3	1700	ф. Р-2427, оп. 1, спр. 92, арк. 88
Дорошенко А. Г.	м. Кривий Ріг, Дзержинка	годинники	2	5500	ф. Р-2427, оп. 1, спр. 87, арк. 144
Жердєва І. Т.	м. Дніпропетровськ, вул. Лагерна, 4	золото	6	95000	ф. Р-2427, оп. 1, спр. 113 зв.- 114
Жовтуха П. Ф.	м. Кривий Ріг, ділянка 1 Кривбуду	годинник дамський	1	5000	ф. Р-2427, оп. 1, спр. 87, арк. 160
Жук Трохим Дмитрович	м. Кривий Ріг, ст. Довгинцево, вул. Батуринська, 40	золото та срібло	1	3000	ф. Р-2427, оп. 1, спр. 93, арк. 144
Завгородній Ф. С.	м. Кривий Ріг, ст. В. Сортировочна	годинник	1	3500	ф. Р-2427, оп. 1, спр. 90, арк. 84
Іванін П. В.	м. Кривий Ріг	годинники наручні		6000	ф. Р-2427, оп. 1, спр. 89, арк. 169
Капустянка	м. Дніпропетровськ, вул. Філософська, 17	золото та срібло		16000	ф. Р-2427, оп. 1, спр.224, арк. 79 зв.– 80
Карпникова Ніна Іванівна	м. Кривий Ріг, с-ще Довгинцево, вул. Батуринська, 8а	годинник срібний	1	2000	ф. Р-2427, оп. 1, спр. 87, арк. 149
Касьянов Макар Кондратович	м. Кривий Ріг, ділянка 1 Кривбуду, 15, кв. 7	годинник наручний	1	3000	ф. Р-2427, оп. 1, спр. 86, арк. 220
Кинаш Пантелеймон Миколайович	м. Нікополь вул. Шевченка, 25	золота каблучка, срібний посуд		10000	ф. Р-2427, оп. 1, спр. 97, арк. 116

Кирюник А. І.	м. Кривий Ріг. ст. Довгинцево, вул. Батуринська. 86	золото та срібло	1	2000	ф. Р-2427, оп. 1. спр. 92, арк. 141
Кирюник Ганна Іванівна	м. Кривий Ріг, ст. Довгинцево, вул. Батуринська, 86	годинник срібний	1	2000	ф. Р-2427, оп. 1, спр. 92, арк. 163
Козир Надія Герасимівна	м. Кривий Ріг, ст. Довгинцево, вул. Північна, 5	золото та срібло	1	3000	ф. Р-2427, оп. 1, спр. 92, арк. 175
Козликова Марія Лаврентіївна	м. Кривий Ріг, «Зелене місто», ділянка 19, вул. Шевченка, 179	годинники	2	12000	ф. Р-2427, оп. 1, спр. 86. арк. 95
Кокоша Л. О.	м. Кривий Ріг, с-ще Довгинцево, вул. Пушкінська, 36	золото та срібло		3000	ф. Р-2427, оп. 1, спр. 93, арк. 62
Кукотенко	м. Кривий Ріг, с-ще Довгинцево, вул. Шевченка. 53	годинник	1	2000	ф. Р-2427, оп. 1, спр. 88, арк. 28
Литвиненко Микола	м. Кривий Ріг, ст. Гейкова	годинники	2	8000	ф. Р-2427, оп. 1, спр. 89, арк. 26
Магда Ольга Іванівна	колгосп ім. Сталіна, Анастасіївська сільрада, Томаківський р-н	годинник срібний		2000	ф. Р-2427, оп. 1, спр. 183, арк. 17
Макаревич Раїса Іванівна	м. Кривий Ріг, с. Довгинцево, Базарна, 34	годинник золотий		30000	ф. Р-2427, оп. 1, спр. 93, арк. 102
Меламуд Дора Абрамівна	м. Кривий Ріг, вул. Рози Люксембург	срібні ложки		900	ф. 4495, оп. 1, спр. 3, арк. 83
Мишкевич Ліда Сидорівна	м. Кривий Ріг, вул. Нова Колонка, 14	золото та срібло		1080	ф. Р-2427, оп. 1, спр. 91, арк. 136

Мотова Берта Григорівна	м. Кривий Ріг	золото та срібло		5000	ф. Р-2427, оп. 1, спр. 91, арк. 108
Надьожкін І. І.	м. Кривий Ріг, «Колонки», вул. Смочки, 7, кв. 10	годинник срібний	1	2000	ф. Р-2427, оп. 1, спр. 87, арк. 149
Неврета Кирило Іванович	м. Кривий Ріг, ст. Довгинцево, вул. Батуринська, 75	золото та срібло	1	6000	ф. Р-2427, оп. 1, спр. 92, арк. 191
Нечаєва (Нечай) Любов	м. Кривий Ріг, с-ще В.-Терни, вул. Пушкіна, 10	годинник срібний	1	8000	ф. Р-2427, оп. 1, спр. 80, арк. 81 зв.
Николінко Ф.	м. Дніпродзержинськ, 6 Дачна, 44	каблучка золота сережки золоті	1 2	11000	ф. Р-2427, оп. 1, спр. 93, арк. 193
Обер[..]да Г.І.	м. Дніпропетровськ, вул. Шевченківська, 47, кв. 15	золото	1	10000	ф. Р-2427, оп. 1, спр. 123 зв.--124
Одуменко Катерина Іванівна	м. Кривий Ріг, с. Довгинцево, вул. Північна, 48	годинник	1	3000	ф. Р-2427, оп. 1, спр. 92, арк. 181
Опанасевич	м. Дніпродзержинськ, 2-й провулок, 2	годинник золотий	1	15000	ф. Р-2427, оп.1; спр. 230, арк. 51--51 зв.
Осадча І І А.	м. Кривий Ріг, вул. Леніна, 7	каблучка	1	5000	ф. Р-2427, оп. 1, спр. 84, арк. 58
Островська Сара Мойсіївна	м. Кривий Ріг, 2-й Лермонтовський пров., 9	золото		1200	ф. Р-2427, оп. 1, спр. 91, арк. 107
Певзнер Бела Хаїмівна	м. Кривий Ріг, вул. Леніна, 42	годинник золотий		4500	ф. Р-2427, оп. 1, спр. 91, арк. 30
Петриневич Ольга Іванівна	м. Кривий Ріг, Кривбасівська, 101	годинник срібний	1	3000	ф. Р-2427, оп. 1, спр. 85, арк. 117

Полторак Поля Шмулівна	м. Кривий Ріг. 2-й Червоноармійський пров., 1	срібло	17	3800	ф. Р-2427. оп. 1. спр. 91. арк. 133
Прилуцький Михайло Захарович	м. Нікополь. вул. Карла Маркса. 48	золото та срібло		35000	ф. Р-2427. оп. 1. спр. 97. арк. 186
Рахліна Софія Яківна	м. Кривий Ріг. Дільниця 1, Котедж, 20. кв. 1	золото та срібло	1	1500	ф. Р-2427, оп. 1. спр. 92. арк. 12
Репетилова Марія Марківна	м. Нікополь. вул. Антипова, 53	срібні монети		3000	ф. Р-2427, оп. 1, спр. 97. арк. 196
Руденко Антін	м. Кривий Ріг. с-ще Довгинцево. пров. Першотравневий, 9	годинник	1	3000	ф. Р-2427. оп. 1. спр. 35. арк. 88
Рябова Олена Семенівна	с. Покровка. вул. Шевченка. 7	годинник срібний		4000	ф. Р-2427, оп. 1, спр. 78, арк. 127
Сальник	с. Покровка, вул. Радянська. 55	коронка та золотий зуб		2000	ф. Р-2427, оп. 1. спр. 78, арк. 185
Титлова Ніна Осипівна	ст. Нікополь 1	золото		25000	ф. Р-2427, оп. 1. спр. 97. арк. 160
Торговицький Ісаак Ілліч	м. Кривий Ріг. вул. Петровського. 43	золото та срібло	8	1000	ф. Р-2427, оп. 1. спр. 91, арк. 50
Турчина Н. П.	м. Кривий Ріг, с-ще Довгинцево. вул. Пролетарська. 3	годинник наручний	1	5000	ф. Р-2427, оп. 1, спр. 88, арк. 128
Улицька С. Х.	м. Кривий Ріг, вул. Дзержинська, 15	годинник золотий	1	6000	ф. Р-2427, оп. 1, спр. 91, арк. 113
Уманський Аврам Аврамович	м. Кривий Ріг. с-ще Довгинцево, вул. Ленінська. 72	годинник	1	3000	ф. Р-2427, оп. 1, спр. 87, арк. 47

Циркіна Л. Г.	м. Дніпропетровськ. вул. Шевченківська. 47	золото та срібло	10	100000	ф. Р-2427. оп. 1, спр. 224, арк. 123 зв.–124
Цініло Н. Л.	м. Кривий Ріг	годинник дамський	1	6000	ф. Р-2427, оп. 1, спр. 89, арк. 181
Чаусова О. Т.	м. Кривий Ріг, Зелене Місто, вул. Шевченка. б./25	срібло	1	500	ф. Р-2427, оп. 1. спр. 92, арк. 26
Чуєв Василь Якович	колгосп ім. Сталіна. Анастасіївська сільрада. Томаківський р-н	годинник		10000	ф. Р-2427, оп. 1, спр. 185, арк. 77
Шарибкіна Марія Федорівна	м. Нікополь, пров. Піонерський, 18	золото		20000	ф. Р-2427, оп. 1, спр. 97, арк. 183
Шумейко Олександр Юхимович	м. Кривий Ріг, вул. Жовтнева. 18	золото та срібло	1	1500	ф. Р-2427, оп. 1. спр. 91. арк. 99
Янковська А. С.	м. Дніпропетровськ. вул. Лагерна. 2	золото	5	50000	ф. Р-2427. оп. 1. спр. 224, арк. 113 зв.–114

ДОНЕЦЬКА ОБЛАСТЬ

Державний архів Донецької області, ф. Р-1838, оп. 1: ф. Р-1180, оп. 2

Прізвище. ім'я та по-батькові заявника	Адреса	Конфісковані цінності із золота та срібла	Кількість (шт.)	Грошовий еквівалент (крб.)	Джерело
Аристов І. А.	м. Артемівськ, вул. Комсомольська, 39	чайні ложки срібні	15	2250	ф. Р-1180, оп. 2, спр. 17. арк. 120
Берешинський А. Є.	м. Сталіно, 11 лінія. 120	каблучка золота	1	4000	ф. Р-1838. оп. 1, спр. 82. арк. 10

Біла З. І.	м. Артемівськ, вул. Комсомольська, 49	годинник золотий	1	30000	ф. Р-1180. оп. 2, спр. 80, арк. 153
Білолуцька М. І.	м. Артемівськ вул. Червоноармійська, 64	срібні столові ложки	12	1200	ф. Р-1180, оп. 2, спр. 19, арк. 630
Богданова Д. Х.	м. Артемівськ вул. Леніна, 9, кв. 5	обручка золота	1	5000	ф. Р-1180, оп. 2, спр. 14, арк. 454
Болгарєв Ф. С.	м. Артемівськ, вул. Соборна, 53, кв. 1,	годинник і ланцюжок золотий		6500	ф. Р-1180, оп. 2, спр. 11, арк. 284
Виноградов А. А.	м. Маріуполь, вул. Фонтанна, 91	годинник срібний	1	7000	ф. Р-1838, оп. 1, спр. 76, арк. 72
Гінкін С. М.	м. Артемівськ, вул. Соборна, 67	срібні ложоки, обручка золота, сережки золоті	6	10700	ф. Р-1180, оп. 2, спр. 14, арк. 118
Гоєр І. М.	м. Маріуполь, вул. М.Садова, 47	каблучка золота	1	2000	ф. Р-1838, оп. 1, спр. 76, арк. 79
		брош	1	5000	
Зима П. Ф.	м. Артемівськ. вул. Горького, 27	годинник кишеньковий срібний	1	3000	ф. Р-1180, оп. 2, спр. 11, арк. 227
		годинник позолочений	1	5000	
Зима І. І.	м. Артемівськ, вул. Шевченка, 42	годинник золотий з ланцюжком	2	10000	ф. Р-1180, оп. 2, спр. 14, арк. 325
Комнатський В. Л.	м. Артемівськ, вул. Кузнечна, 82	золоті речі	2	10000	ф. Р-1180, оп. 2, спр. 11, арк. 58

Костанда Н. Т.	с. Стила Старобешівського р-ну	годинник золотий	1	30000	ф. Р-1838, оп. 1, спр. 80, арк. 153
Кравцова М. І.	м. Артемівськ, вул. 4-та Вокзальна, 26	срібні стопки		3000	ф. Р-1180, оп. 2, спр. 12, арк. 94
Лисенко Є. С.	Зайцевська селищна рада Горлівського р-ну, вул. Бабушкіна, 8	каблучка золота	1	4500	ф. Р-1838, оп. 1, спр. 70, арк. 50
Мойсєєва М. Д.	м. Артемівськ, 1-й Матроський пров., 24	срібні годинники	2	6000	ф. Р-1180, оп. 2, спр. 13, арк. 250
Нехай Є. М.	м. Артемівськ, вул. Володимирська, 47	годинник золотий, медальйон золотий з ланцюжком		25000	ф. Р-1180, оп. 2, спр. 18, арк. 339
Перельман Л. В.	м. Артемівськ, вул. Олександрівська, 99	золота чайна ложка, золоті сережки вагою 7 золотників	3		ф. Р-1180, оп. 2, спр. 15, арк. 374
Пилипчатін Є. І.	м. Артемівськ, вул. Маріупільська, 20	браслет золотий	1	10000	ф. Р-1180, оп. 2, спр. 14, арк. 444
Потапенко Д. М.	м. Артемівськ, вул. Больнична, 14	срібні чайні ложки		3000	ф. Р-1180, оп. 2, спр. 14, арк. 145
Прибиловський П. Д.	м. Артемівськ, вул. Харківська, 81	срібні чайні ложки, срібні	4	1200	ф. Р-1180, оп. 2, спр. 13, арк. 278, 279

		столові ложки. годинник. портсигар, підстаканник срібний	4		
Саулова Н. Т.	м. Маріуполь, вул. Апатова. 9	годинник золотий	1	12000	ф. Р-1838. оп. 1. спр 76. арк. 60
Сладківська О. В.	м. Артемівськ. вул. В. Миколаївська. 64	срібні ікони	3	1200	ф. Р-1180. оп. 2. спр. 18. арк. 380
Соколовяк Д. П.	м. Артемівськ. вул. Маріупольська. 1.	срібний годинник	1	2500	ф. Р-1180. оп.2. спр. 17. арк. 301
Сорокатяга І . Х.	м. Артемівськ. вул. Червоноармійська. 16.	годинник срібний кишеньковий	1	1500	ф. Р-1180. оп. 2. спр. 19. арк. 723
Тюленева Л М.	м. Артемівськ. вул. Лермонтовська	срібні столові ложки	4		ф. Р-1180. оп. 2, спр. 12, арк. 60
Федориніна А.С.	м. Артемівськ, вул. Горького, 23	годинник срібний	1	5000	ф. Р-1180, оп. 2, спр. 15, арк. 19
Фролов П. С	м. Маріуполь. вул. Овальна, 4	годинник срібний	1	7000	ф. Р-1838, оп. 1, спр. 76, л. 72
Хасарджі І . К.	м. Маріуполь, вул. К. Лібкнехта, 66	сережки	2	3500	ф. Р-1838. оп. 1, спр. 76. арк. 73
Хретовська А. В.	м. Артемівськ. вул. К. Лібкнехта, 25, кв. 3	срібні чайні ложки	8	4000	ф. Р-1180, оп. 2, спр. 14. арк. 156
Цалькалко А. В.	м. Артемівськ, вул. Благовіщенська, 4, кв. 3	золотий годинник	1	15000	ф. Р-1180, оп. 2. спр. 14, арк. 35

ЖИТОМИРСЬКА ОБЛАСТЬ

Державний архів Житомирської області, ф. Р-2636, оп. 1

Прізвище, ім'я та по-батькові заявника	Адреса	Конфісковані цінності із золота та срібла	Кількість (шт.)	Грошовий еквівалент (крб.)	Джерело
Артемчук Прокіп Михайлович	Корнинський р-н, с. Мохначка	срібний годинник	2	10000	спр. 56, арк. 144 зв.
Балицький Іван Йосипович	м. Житомир, вул. Трипільська, 6	срібні чайні ложки	6	2400	спр. 52, арк. 117 зв.
		срібні столові ложки	5	3000	
Бачинська Єлизавета Іванівна	м. Бердичів, вул. Шолом-Алейхема, 45, кв. 1	срібний годинник з золотим ланцюжком	1	16000	спр. 44, арк. 98 зв.
Бєліловський Ісак Овсійович	м. Житомир, вул. Рудненська, 7	срібні ложки, виделки, ножі	по 6 пар	12000	спр. 52, арк. 113
Білоусенко Павло Якович	м. Коростень, вул. Базарна, 4	срібний наручний годинник	1	4000	спр. 58, арк. 7 зв.
Виноградська Станіслава Йосипівна	м. Житомир, вул. Дмитрівська, 30	золотий годинник	1	10000	спр. 53, арк. 114
		золотий ланцюжок	1	3500	
		золотий браслет	1	5000	
		золота обручка	1	3000	
		золотий хрестик	1	2000	
		срібні ложки	6	1200	
		позолочена портретна рамка	1	500	

Вовченко Дарина Петрівна	м. Житомир, Базарний тупик 3б	срібні чайні ложки	4	8000	спр. 52, арк. 125
		срібний годинник-браслет	1	4000	
Гайдай Іван Самійлович	Андрушівський р-н, с. Міньківці	золотий перстень	1	5000	спр. 79, арк. 110 зв.
Голубйова Євгенія Йосипівна	м. Житомир, вул. Хлібна, 14	золотий перстень	2	9000	спр. 53, арк. 119
		срібна медаль	1	200	
		срібний хрестик	1	300	
		срібний ланцюжок	1	200	
Гривцов Опанас Микитович	Корнинський р-н, с. Мохначка	срібний годинник	1	3000	спр. 56, арк. 138 зв.
Грушко Йосип Вячеславович	Малинський р-н, с. Малинівка	срібні ложки	2	2000	спр. 63, арк. 333
		золоті зуби	4	6000	
		золотий хрестик	1	2000	
Діденчук Наталія Петрівна	Брусилівський р-н, с. Дивин	золоті сережки	2	5000	спр. 39, арк. 174 зв.
Драгош Богдан Гнатович	Малинський р-н, с. Малинівка	срібний годинник	1	5000	спр. 63, арк. 336
Дубинська Олександра Михайлівна	м. Житомир, вул. Московська, 51	золотий перстень	2	10000	спр. 54, арк. 224
		срібний портсигар	1	7000	
		золотий хрестик	1	5000	
Зинович Володимир Андрійович	м. Житомир, вул. К. Маркса, 75	срібні ложки	6	5000	спр. 53, арк. 67
Зубрицький Вацлав Феліксович	м. Житомир, вул. Каракульна, 32	золотий кишенько-вий годинник	1	10000	спр. 53, арк. 85
Ісакова Марія Опанасівна	м. Житомир, вул. Бердичівська, 19	срібний годинник	1	5000	спр. 54, арк. 212

Казновська Євгенія Сидорівна	м. Житомир, вул. Левківська, 40	срібний наручний годинник	1	1000	спр. 53, арк. 4
Карбовська Ірина Василівна	м. Бердичів, вул. Афіногенівська, 3	срібний годинник	1	4000	спр. 44, арк. 53 зв.
Карпинська Яніна Владиславівна	м. Житомир, вул. Андріївська, 121	золотий годинник з золотим браслетом	1	40000	спр. 53, арк. 8
Кейль Давид Володимирович	м. Житомир, вул. Маркса, 3	золотий кишеньковий годинник	1	15000	спр. 53, арк. 206
Кейль Григорій Володимирович		золотий годинник жіночий	1	8000	
		золоті браслети	2	12000	
		золоті ланцюжки	4	10000	
		золоті жіночі перстні	3	12000	
		обручки	2	3000	
		срібні столові, чайні ложки, виделки, ножі (10 комплектів)	40	10000	
		срібні бокали, келихи	15	3000	
Коваленко Анастасія Степанівна	м. Житомир, вул. Київська, 40	золотий перстень	1	5000	спр. 54, арк. 19 зв.
Козачинська Віра Олександрівна	м. Житомир, вул. Садова, 18	срібні столові та чайні прибори		5000	спр. 54, арк. 239 зв.
Колосовський Іван Леонтійович	м. Житомир, вул. Гоголівська, 67	срібні столові ложки	5	2000	спр. 53, арк. 19
Кривунець Марія Трохимівна	м. Житомир, вул. Московська, 5, кв. 5	золоті сережки	2	3000	спр. 54, арк. 181 зв.

Кузьмич Надія Матвіївна	м. Коростень, вул. Б. Донського, 69	золотий перстень	2	5000	спр. 59, арк. 21
Кулик Максим Федорович	м. Житомир, вул. Іванівська, 8б	срібні столові ложки	2	300	спр. 53, арк. 218 зв.
Лавреньєва Марія Арсенівна	м. Коростень, вул. Урицького	золотий перстень	1	1000	спр. 59, арк. 23
Лопатін Кіндрат Сергійович	Чуднівський р-н, с. Великі Коровинці	срібний наручний годинник	1	3000	спр. 74, арк. 217
Малиневська Неля Йосипівна	м. Коростень, вул. Ворошилова, 20	срібний годинник	1	3000	спр. 58, арк. 51 зв.
Мандрик Ядвіга Феліксівна	м. Житомир, вул. Трипільська, 12	срібний наручний годинник	1	500	спр. 53, арк. 59
Монарева Олена Яремівна	м. Коростень, вул. Урицького, 37	золотий жіночий годинник	1	5000	спр. 59, арк. 25
Мостицький Степан Іванович	Корнинський р-н, с. Мохначка	золотий годинник	2	16000	спр. 56, арк. 142 зв.
Мрачковська Павлина Олександрівна	м. Бердичів, вул. Фрунзе, 27	золоті коронки на 15 руб. золотом	3		спр. 366, арк. 44
Пивоваров Григорій Карпович	м. Житомир, Беккерівський пров. 3	золотий кишеньковий годинник	1	15000	спр. 53, арк. 125д
		золотий кишеньковий годинник фірми «Буре»	1	12000	
		срібні столові ложки	12	2800	
Пивоваров Григорій Карпович	м. Житомир, Беккерівський пров., 3	срібні чайні ложки	12	2000	спр. 53, арк. 125д

Пивоваров Григорій Карпович	м. Житомир, Беккерівський пров., 3	срібні столові ложки	12	2400	спр. 53, арк. 125д
		срібні чайні ложки	12	1800	
		срібна супова ложка	1	600	
		срібні портсигари	2	1600	
		позолочені бронзові підсвічники (музейні)	2	3600	
		позолочена чаша-підставка	1	3000	
		срібна молочниця	1	1000	
Полюбич Олександр Володимирович	м. Житомир, вул. Київська, 86	діамантова брош	1	15000	спр. 54, арк. 51 зв.
Рак-Раченко Ганна Кузьмівна	м. Бердичів	золоті перстні	3	30000	спр. 44, арк. 134 зв.
		золота брош	1	1500	
Самборська Маргарита Василівна	м. Житомир, вул. Київська, 45	срібний годинник	1	1500	спр. 54, арк. 35 зв.
Сірик Ольга Корніївна	Корнинський р-н, м. Корнин	золоті сережки	2	3000	спр. 60, арк. 46 зв.
Слобоженюк Михайло Васильович	Брусилівський р-н, с. Старицьке	золотий наручний годинник	1	8000	спр. 38, арк. 329 зв.
Стеценко Марія Захарівна	м. Житомир, вул. Київська, 95	срібний годинник	1	1800	спр. 54, арк. 89 зв.
Тихомиров Михайло Володимирович	м. Житомир, пров. Шабанова, 4	платиновий перстень	1	9000	спр. 54, арк. 99 зв.

Уваренко Ісак Петрович	Брусилівський р-н, с. Морозівка	золоті сережки	2	5000	спр. 38, арк. 24
Чайко Іван Наумович	м. Житомир	срібні чайні ложки	8	900	спр. 53, арк. 39
Чернявська Надія	Чуднівський р-н, с. Барашівка	золотий перстень	1	5000	спр. 77, арк. 198
Шехтман Григорій Давидович	м. Житомир, вул. Московська, 5, кв. 9	срібний сервіз		20000	спр. 54, арк. 175 зв.
Шехтман Давид Кікович	м. Житомир	золотий кишенько-вий годинник	1	5000	спр. 52, арк. 17 зв.
		срібний столовий прибор		8000	
Широченко Яків Михайлович	м. Житомир, вул. Кашперів-ська, 40	ікони в срібній оп-раві	3	600	спр. 53, арк. 118
Шоломицький Андріан Матвійович	м. Житомир, Базарний тупик, 3б	срібний годинник-браслет	1	4000	спр. 52, арк. 125
		срібні чайні ложки	4	8000	
Шпігель Ольга Іванівна	м. Житомир, вул. Хлібна, 14	золотий годинник	1	5000	спр. 53, арк. 61
Якимчук Захарій Степанович	Чуднівський р-н, с. Столпове	золотий годинник	1	3000	спр. 69, арк. 96
Якушенко Парасковія Д.	Брусилівський р-н, с. Морозівка	золоті сережки	2	3000	спр. 38, арк. 20

ЗАКАРПАТСЬКА ОБЛАСТЬ

Державний архів Закарпатської області, ф. Р-10, оп. 1; ф. Р-64, оп. 1; ф. Р-130, оп. 1; ф. Р-172, оп. 3, 7; ф. Р-298, оп. 7; ф. Р-343, оп. 1

Прізвище, ім'я та по-батькові заявника	Адреса	Конфісковані цінності із золота та срібла	Кількість (шт.)	Грошовий еквівалент (крб. або пенге)	Джерело
Абрагам Друмер	с. Королеве, 587	золото і срібло		20000	ф. Р-172, оп. 3, спр. 30, арк. 5
Абрагам Йосиф	с. Королеве, 801	золото і срібло		50000	ф. Р-172, оп. 3, спр. 30, арк. 86
Айкламбоуш Армін	с. Вилок, 342	золоті та інші вироби	10	64000	ф. Р-172, оп. 3, спр. 19, арк. 86
Акерман Есті	с. Королеве, 803	золото і срібло		2000	ф. Р-172, оп. 3, спр. 30, арк. 77
Акерман Мор	с. Вилок, 269	золоті та інші вироби	10	24000	ф. Р-172, оп. 3, спр. 19, арк. 54
Алтбергер Антоній	с. Вилок, 350	золоті та інші вироби	3	20000	ф. Р-172, оп. 3, спр. 19, арк. 82
Амсал Ізраїль	с. Вилок, 88	золоті та інші вироби	15	16000	ф. Р-172, оп. 3, спр. 19, арк. 128
Бейло Золтан	с. Королеве, 592	золото і срібло		80000	ф. Р-172, оп. 3, спр. 30, арк. 10
Бене Йосифова	с. Вилок, 247	золоті речі	3	5000	ф. Р-172, оп. 3, спр. 18

Берко Золтан	с. Тетиня	золото і срібло	3	2000	ф. Р-172. оп. 3, спр. 23, арк. 24
Берко Розалія Вайнбергерова	с. Тетиня	золото і срібло	2	6000	ф. Р-172, оп. 3, спр. 23, арк. 21
Берков Мойса	с. Тетиня	золото і срібло	3	4000	ф. Р-172, оп. 3, спр. 23, арк. 25
Берков Оронко Еннішен	с. Тросник	золото і срібло		40000	ф. Р-172, оп. 3, спр. 45, арк. 26
Беркович Адольф	с. Чорний Ардів	золоті речі		8000	ф. Р-172, оп. 3, спр. 54. арк. 30
Беркович Йокоб Лейбович	с. Онок	золото і срібло		40000	ф. Р-172, оп. 3, спр. 37, арк. 98
Бертон Самійло Давидович	с. Шаланки,70	золото і срібло	3	10000	ф. Р-172, оп. 3, спр. 49, арк. 5
Биндес Михайло Михайлович	с-ще Великий Березний	золотий перстень та годинник		15000	ф. Р-172, он. 7, спр. 28, арк. 107
Блайер Соломон	с. Вилок, 347	золоті та інші вироби			ф. Р-172, оп. 3, спр. 19, арк. 84
Блау Александер	с. Вилок, 23	золоті та інші вироби	15	16000	ф. Р-172, оп. 3, спр. 19, арк. 167
Блоу Емеріх Адальбертович	с. Перехрестя	золото і срібло	160	50000	ф. Р-172, оп. 3, спр. 40, арк. 2
Бравий Сидор	с. Вилок, 40	золоті та інші вироби	30	32000	ф. Р-172, оп. 3, спр. 19, арк. 155

Браун Михайло	с. Чорний Ардів	золоті вироби		1600	ф. Р-172, оп. 3, спр. 54, арк. 52
Бурда Йосиф Іванович	с-ще Великий Березний	золото і срібло	14	15700	ф. Р-172, оп. 7, спр. 28, арк. 106
Бухлак Юрій Юрійович	с-ще Великий Березний Тимошенка, 22	золото і срібло	1	2000	ф. Р-298, оп. 7, спр. 27, арк. 37
Бухмат Моріц	с. Велика Копаня, 17	золото	4	1000	ф. Р-172, оп. 3, спр. 20, арк. 52
Вайнберг Герман	с. Велика Копаня, 53	золото		2000	ф. Р-172, оп. 3, спр. 20, арк. 57
Вайнбергер Ігнат	с. Королеве, 589	золото і срібло		20000	ф. Р-172, оп. 3, спр. 30, арк. 34
Вайнбергер Ігнац	с. Королеве, 589	золото		7000	ф. Р-172, оп. 3, спр. 30, арк. 57
Вайс Андор	с. Вилок, 322	золоті та інші вироби	22	24000	ф. Р-172, оп. 3, спр. 19, арк. 100
Вайс Антоній Мошкович	с. Онок	золото		35000	ф. Р-172, оп. 3, спр. 37, арк. 35
Вайс Євгеній	с. Вилок, 38	золото і срібло	10	32000	ф. Р-172, оп. 3, спр. 19, арк. . 13
Вайс Йосиф Хаймович	с. Онок	золото		8000	ф. Р-172, оп. 3, спр. 37, арк. 42
Вайс Самійло	с. Чорний Ардів	золоті вироби		31200	ф. Р-172, оп. 3, спр. 54, арк. 61
Вайс Сигізмунд	с. Гетиня	золото і срібло	3	90000	ф. Р-172, оп. 3, спр. 23, арк. 18
Вайс Сигізмунд	с. Гетиня	золото і срібло	3	8000	ф. Р-172, оп. 3, спр. 23, арк. 20

Вайс Шимон Мовзешович	с. Онок	золото		4000	ф. Р-172, оп. 3, спр. 37, арк. 39
Вайсберг Йосиф	с. Королеве, 634	золото і срібло		10000	ф. Р-172, оп. 3, спр. 30, арк. 32
Ваненмахер Олена Василівна	Тимошенка, 27	золото і срібло	2	3000	ф. Р-298, оп. 7, спр. 27, арк. 27
Васерлауер Якоб	с. Вилок, 341	золоті та інші вироби	10	28000	ф. Р-172, оп. 3, спр. 19, арк. 89
вд. Готліб Морова	с. Петрове	золоті речі	23	23000	ф. Р-172, оп. 3, спр. 39, арк. 67
Вдова Брінфелд Ізраїля	с. Королеве	золото і срібло		16000	ф. Р-172, оп. 3, спр. 30, арк. 75
Вдова Готлеб Морова Афлорівна	с. Петрове, 10	золоті вироби		23000	ф. Р-172, оп. 3, спр. 39, арк. 1
Вдова Захерманова Мальвина	с. Гетиня	золото і срібло	8	12000	ф. Р-172, оп. 3, спр. 23, арк. 22
Вдова Кирлик Марія Федорівна	с-ще Великий Березний Тимошенка, 12	золото і срібло, годинник	1	2000	ф. Р-298, оп. 7, спр. 27, арк. 59
Вейс Ігнац	с. Вилок, 113	золоті та інші вироби	15	16000	ф. Р-172, оп. 3, спр. 19, арк. 118
Вейс Мор	с. Вилок, 496	золото і срібло	3	12000	ф. Р-172, оп. 3, спр. 19, арк. 31
Вербер Миколай	с. Вилок, 92	золоті та іиші вироби	21	24000	ф. Р-172, оп. 3, спр. 19, арк. 125
Вікторович Фрід Ігнатій	с. Гетиня	золото і срібло	3	12000	ф. Р-172, оп. 3, спр. 23, арк. 6

Вілкович Бейла	с. Королеве, 562	золото і срібло		60000	ф. Р-172, оп. 3, спр. 30, арк. 67
Вілкович Бейло	с. Королеве	золото		500000	ф. Р-172, оп. 3, спр. 30, арк. 97
Вілмош Фукс	с. Чорний Ардів	золоті речі	9	5600	ф. Р-172, оп. 3, спр. 54, арк. 25
Вільбович Александр	с. Королеве, 559	золото		11000	ф. Р-172, оп. 3, спр. 30, арк. 56
Вількович Олександр	с. Королеве, 559	золото і срібло		70000	ф. Р-172, оп. 3, спр. 30, арк. 61
Вогар Іван Михайлович	с. Малий Березний	золото		1500	ф. Р-298, оп. 7, спр. 27, арк. 9
Волдман Соломон	с. Вилок. 534	золото і срібло	4	16000	ф. Р-172, оп. 3, спр. 19, арк. 27
Волцовня Мойзесівна	с. Велика Копаня. 184	золото	4	1000	ф. Р-172, оп. 3, спр. 20, арк. 75
Гайнам Фмісман [?] Аронівна	с. Велика Копаня. 209	золото	4	2000	ф. Р-172, оп. 3, спр. 20, арк. 78
Ганусинець Михайло Федорович	с. Горбки	золото і срібло	2	5000	ф. Р-172, оп. 3, спр. 25, арк. 35
Гар Євгеній Вінгенович	с. Шаланки...	золото і срібло	10	20000	ф. Р-172, оп. 3, спр. 49, арк. 17
Гартман Бернат	с. Вилок, 240	золоті та інші вироби	12	40000	ф. Р-172, оп. 3, спр. 19, арк. 60
Гатер'ян Гіллер	с. Королеве, 748	золото і срібло		5000	ф. Р-172, оп. 3, спр. 30, арк. 80

Геверц Адольф	с. Королеве. 410	золото і срібло		15000	ф. Р-172. оп. 3. спр. 30. арк. 22
Геверц Людвіг	с. Королеве	золото і срібло		10000	ф. Р-172. оп. 3. спр. 30. арк. 9
Геверц Людвік	с. Королеве	золото		8000	ф. Р-172. оп. 3. спр. 30. арк. 103
Гейзлер Імайшова	с. Королеве, 90	золото і срібло		8000	ф. Р-172. оп. 3. спр. 30. арк. 18
Гейзлер Мар`яна	с. Королеве. 91	золото і срібло		5000	ф. Р-172, оп. 3. спр. 30, арк. 20
Гелб Євгеній	с. Вилок. 334	золоті та інші вироби	29	32000	ф. Р-172. оп. 3, спр. 19. арк. 98
Гелб Мендель Йозефович	с. Онок	золото		12999	ф. Р-172, оп. 3. спр. 37. арк. 36
Гершкович Адальберт	с. Ардовець	годинник [срібний]		3000	ф. Р-172. оп. 3. спр. 7, арк. 31
Гершкович Десидерій	с. Ардовець	коштовності		10000	ф. Р-172, оп. 3. спр. 7. арк. 27
Гірен Давид	с. Чорний Ардів	золоті речі		37200	ф. Р-172, оп. 3, спр. 54, арк. 53
Глік Ігнацова	с. Вилок, 38	золоті та інші вироби	19	20000	ф. Р-172, оп. 3, снр. 19, арк. 162
Глонденберг Сигізмунд	с. Гетиня	золото і срібло	4	2000	ф. Р-172, оп. 3, спр. 23, арк. 26
Говтман Йосиф	с. Королеве, 751	золото і срібло		10000	ф. Р-172, оп. 3, спр. 30, арк. 91
Голштайн Мойзес	с. Королеве. 494	золото і срібло		20000	ф. Р-172, оп. 3, спр. 30, арк. 59

Готліб Арнольдова	с. Вилок, 29	золоті та інші вироби	30	32000	ф. Р-172, оп. 3, спр. 19, арк. 164
Гранчак Іван	с. Ужок	золотий годинник з ланцюжком	2	4400	ф. Р-298, оп. 7, спр. 41, арк. 7
Гриндич Олекса Іванович	с. Ужок	золото		1400	ф. Р-298, оп. 7, спр. 40, арк. 26
Гринштейн Ернест	Вілок...	золоті та інші вироби	9	24000	ф. Р-172, оп. 3, спр. 19, арк. 59
Грібергер Мор	с. Королеве, 563	золото і срібло		10000	ф. Р-172, оп. 3, спр. 30, арк. 109
Грін Александер	с. Вилок, 104	золоті та інші вироби	89	104000	ф. Р-172, оп. 3, спр. 19, арк. 115
Грін Фанні	с. Велика Копаня, 56	золото	6	2000	ф. Р-172, оп. 3, спр. 20, арк. 54
Грінбург Еміль	с. Вилок, 50	золоті та інші вироби	30	32000	ф. Р-172, оп. 3, спр. 19, арк. 140
Грінсфельд Золтан	с. Вилок, 99	золоті та інші вироби, 7000 доларів	150	200000	ф. Р-172, оп. 3, спр. 19, арк. 121
Грінфельд Ізраїль	с. Королеве, 805	золото		30000	ф. Р-172, оп. 3, спр. 30, арк. 84
Грінфельд Лазар	с. Королеве, 539	золото		8000	ф. Р-172, оп. 3, спр. 30, арк. 52
Грос Валамун	с. Петрове	золоті вироби	7		ф. Р-172, оп. 3, спр. 39, арк. 17
Грос Федір	с. Петрове	золоті вироби	18	35000	ф. Р-172, оп. 3, спр. 39, арк. 19

Грунбергер Мартон	с. Королеве, 543	золото		10000	ф. Р-172, оп. 3, спр. 30, арк. 98
Грунбергер Рудольф	с. Королеве, 553	золото і срібло		50000	ф. Р-172, оп. 3, спр. 30, арк. 87
Дезидер Давид	с. Королеве, 607	золото і срібло		8000	ф. Р-172, оп. 3, спр. 30, арк. 29
Дридз Йосиф	с. Гетиня	золото і срібло	7	12000	ф. Р-172, оп. 3, спр. 23, арк. 7
Дружина Молмоси Етела	с-ще Великий Березний Сталіна, 19	золото		10000	ф. Р-298, оп. 7, спр. 27, арк. 155
Дудінська Юліяна Тіберівна	с-ще Великий Березний	золоті речі і книги		7600	ф. Р-172, оп. 7, спр. 26, арк. 104
Ейнхенбаум Бертанова	с. Вилок, 65	золоті та інші вироби	30	32000	ф. Р-172, оп. 3, спр. 19, арк. 131
Ейторн Людвіг	с. Вилок, 328	золоті та інші вироби	5	24000	ф. Р-172, оп. 3, спр. 19, арк. 41
Жирбер Людвіг	с. Вилок, 13	золото і срібло	15	1200000	ф. Р-172, оп. 3, спр. 19, арк. 12
Захарман Давид	с. Гетиня	золото і срібло	12	15000	ф. Р-172, оп. 3, спр. 23, арк. 15
Зедманович Марія Пінкасівна	с. Онок	золото і срібло		30000	ф. Р-172, оп. 3, спр. 37, арк. 71
Зейман Мартон	с. Королеве, 583	золото і срібло		2000	ф. Р-172, оп. 3, спр. 30, арк. 24
Зейслер Аурел [Адрел]	с. Вилок, 54	золоті та інші вироби	20	24000	ф. Р-172, оп. 3, спр. 19, арк. 139

Зелманович Армін Майорович	с. Онок	золоті вироби — 0,50 гр.		40000	ф. Р-172, оп. 3, спр. 37, арк. 73
Зелманович Лоренц	с. Королеве, 601	золото і срібло		2000	ф. Р-172, оп. 3, спр. 30, арк. 8
Земчовин Олександр	с. Чорний Ардів	золоті вироби		10600	ф. Р-172, оп. 3, спр. 54, арк. 55
Зисович Євгеній	с. Королеве, 431	золото і срібло		200000	ф. Р-172, оп. 3, спр. 30, арк. 69
Зисович Мор	с. Королеве	золото і срібло		150000	ф. Р-172, оп. 3, спр. 30, арк. 50
Зисонич Йонів	с. Королеве	золото і срібло		9000	ф. Р-172, оп. 3, спр. 30, арк. 53
Зікрман Ізраїль	с. Королеве, 533	золото і срібло		6000	ф. Р-172, оп. 3, спр. 30, арк. 71
Зінович Мор	с. Королеве, 599	золото і срібло		70000	ф. Р-172, оп. 3, спр. 30, арк. 7
Зіпсер Ілля	с. Вилок, 550	золото	12	56000	ф. Р-172, оп. 3, спр. 19, арк. 19
Іванцузький Іван Юрійович	с-ще Великий Березний, Дубки	золото і срібло	3	6000	ф. Р-172, оп. 7, спр. 28, арк. 94
Ігнатій Самійло	с. І етиня	золото і срібло	4	8000	ф. Р-172, оп. 3, спр. 23, арк. 17
Ізраїль Абрагам	с. Федорово	золоті вироби	5	30000	ф. Р-172, оп. 3, спр. 48, арк. 13
Їжак Фріда	с. Люла (Юлівці)	малий на шию ланцюг	1	30 [пенге]	ф. Р-10, оп. 1, спр. 122, арк. 40
		перстні (сучасна ціна предмета в пенге)	7	7 [пенге]	

Йовзеф Іянів	с. Королеве. 639	золото		3000	ф. Р-172, оп. 3, спр. 30, арк. 107
Кайн Карло	с. Вилок, 335	золоті та інші вироби	21	24000	ф. Р-172, оп. 3, спр. 19, арк. 97
Кац Дезидер [Десидерій?] Євгенійович	с. Шаланки,362	золото і срібло	2	3000	ф. Р-172, оп. 3, спр. 49, арк. 8
Кац Йосифович	с. Велика Копаня, 118	золото		1000	ф. Р-172, оп. 3, спр. 20, арк. 106
Кац Лотош	с. Королеве	золото і срібло		50000	ф. Р-172, оп. 3, спр. 30, арк. 73
Кац Магров	с. Петрове,	золоті речі	5		ф. Р-172, оп. 3, спр. 39, арк. 5
Кац Михайло	с. Петрове,	золоті речі	6		ф. Р-172, оп. 3, спр. 39, арк. 15
Кепеч Александер	с. Вилок. 15	золото і цінності	29	32000	ф. Р-172, оп. 3, спр. 19, арк. 180
Керекеш Золтан Степанович	с-ще Великий Березний	золото	1	1500	ф. Р-172, оп. 7, спр. 26. арк. 108
Керестурі Самійло	с. Вилок. 322	золоті та інші вироби	6	40000	ф. Р-172, оп. 3, спр. 19, арк. 44
Кершенвалм Бернат	с. Велика Копаня, 49	золото		240	ф. Р-172, оп. 3, спр. 20, арк. 55
Кеслер Федір Ізидорович	с-ще Великий Березний	золото і срібло	20	15000	ф. Р-172, оп. 7, спр. 28, арк. 61
Киршнер Герман	с. Вилок	золоті та інші вироби	4	4000	ф. Р-172, оп. 3, спр. 19, арк. 149
Кіцак Олекса Юрійович	с. Ужок	золото		900	ф. Р-298, оп. 7. спр. 40, арк. 17
Клайн Бейло	с. Королеве, 602	золото і срібло		15000	ф. Р-172, оп. 3, спр. 30, арк. 37

Клайн Генріх	с. Чорний Ардів	золоті речі	12	25200	ф. Р-172, оп. 3, спр. 54
Клайн Герман	с. Вилок, 96	золоті та інші вироби	10	12000	ф. Р-172, оп. 3, спр. 19, арк. 123
Клайн Герман Самійлович	с. Шаланки...	золото і срібло	3	5000	ф. Р-172, оп. 3, спр. 49, арк. 20
Клайн Дезидер [Десидерій ?] Меньгертович	с. Шаланки...	золото і срібло	4	3500	ф. Р-172, оп. 3, спр. 49, арк. 14
Клайн Едмунд	с. Вилок, 96	золоті та інші вироби	21	24000	ф. Р-172, оп. 3, спр. 19, арк. 124
Клайн Єлизавета	с. Чорний Ардів	золоті вироби		36000	ф. Р-172, оп. 3, спр. 54, арк. 31
Клайн Ізраїль Натганович	с. Шаланки,474	золото і срібло	7	8500	ф. Р-172, оп. 3, спр. 49, арк. 9
Клайн Мор	с. Чорний Ардів	золоті вироби		11200	ф. Р-172, оп. 3, спр. 54, арк. 60
Клайн Моріц	с. Чорний Ардів	золоті вироби		10000	ф. Р-172, оп. 3, спр. 54, арк. 58
Клин Микола	с. Малий Березний	золото		350	ф. Р-298, оп. 7, спр. 27, арк. 8
Коваль Марія	с. Вилок, 520	срібло	1	1000	ф. Р-172, оп. 3, спр. 18, арк. 70
Ковач Золтан	с. Вилок, 461	золоті годинники	2	5000	ф. Р-172, оп. 3, спр. 18, арк. 35
Ковн Йосифова	с. Чорний Ардів	золоті вироби	4	10400	ф. Р-172, оп. 3, спр. 54, арк. 48

Колан Іток	с. Королеве	золото і срібло		15000	ф. Р-172, оп. 3, спр. 30, арк. 4
Коронберг Шимон	с. Королеве, 739	золото і срібло		8000	ф. Р-172, оп. 3, спр. 30, арк. 40
Кратз Мікшов	с. Вилок, 355	золоті та інші вироби	15	24000	ф. Р-172, оп. 3, спр. 19, арк. 73
Лакс Мартон	с. Вилок, 544	золото і срібло	5	16000	ф. Р-172, оп. 3, спр. 19, арк. . 23
Лаламон Євгеній Самійлович	с. Матієве	золото		2000	ф. Р-172, оп. 3, спр. 34, арк. 3
Лебович Арон	с. Королеве, 412	золото		6000	ф. Р-172, оп. 3, спр. 30, арк. 54
Лебович Ігнац	с. Вилок, 61	золоті та інші вироби	12	14000	ф. Р-172, оп. 3, спр. 19, арк. 133
Лебович Монгарт	с. Королеве	золото і срібло		40000	ф. Р-172, оп. 3, спр. 30, арк. 1
Леврин Адальберт	с. Чорний Ардів	золоті речі		36000	ф. Р-172, оп. 3, спр. 54, арк. 51
Лезу Іван	Фаркошово,47 с. Вовчанське	золотий годинник часовник		15000	ф. Р-172, оп. 3 , спр. 49, арк. 27
Лейбович Аврам	с. Королеве, 413	золото і срібло		50000	ф. Р-172, оп. 3, спр. 30, арк. 23
Лейбович Зигмунт	с. Королеве, 616	золото і срібло		20000	ф. Р-172, оп. 3, спр. 30, арк. 12
Лейбович Йосиф Карлович	с. Шаланки...	золото і срібло	5	3500	ф. Р-172, оп. 3, спр. 49, арк. 16
Лейбович Лайош	с. Королеве	золото і срібло		5000	ф. Р-172, оп. 3, спр. 30, арк. 90

Лейбович Лейба	с. Королеве, 154	золото і срібло		2000	ф. Р-172, оп. 3, спр. 30, арк. 21
Лейбович Марія Генріхівна	с. Шаланки	золото і срібло	7	6000	ф. Р-172, оп. 3, спр. 49, арк. 15
Лейбович Мойсес	с. Вилок, 15	золото і цінності	9	10000	ф. Р-172, оп. 3, спр. 19, арк. 179
Лейбович Мозеш	с. Королеве, 428	золоті речі		15000	ф. Р-172, оп. 3, спр. 31, арк. 100
Лейбович Соломон	с. Королеве	золото і срібло		5000	ф. Р-172, оп. 3, спр. 30, арк. 101
Лемак Іван Іванович	с. Вереця, 76	годинник срібний «Омега»	1	3500	ф. Р-172, оп. 3, спр. 14, арк.
Лендел Герман	с. Королеве, 126	золото і срібло		15000	ф. Р-172, оп. 3, спр. 30, арк. 15
Лихтбраун Давид	с. Гетиня	золото і срібло	3	2000	ф. Р-172, оп. 3, спр. 23, арк. 19
Ліберман Адольф	с. Королеве	золото		150000	ф. Р-172, оп. 3, спр. 30, арк. 100
Ліберман Мовр	с. Королеве	золото		16000	ф. Р-172, оп. 3, спр. 30, арк. 55
Ліберман Мор	с. Королеве	золото і срібло		180000	ф. Р-172, оп. 3, спр. 30, арк. 62
Лігінфелд Ігнац	с. Петрове	золоті речі	11		ф. Р-172, оп. 3, спр. 39, арк. 11
Лінденвайм Шамуиль	с. Велика Копаня, 55	золото	4	2000	ф. Р-172, оп. 3, спр. 20, арк. 74

Лобович Марія Генриховна	с. Шаланки...	золото і срібло	7	6000	ф. Р-172. оп. 3, спр. 49. арк. 15
Людвіг Шпіц	с. Чорний Ардів	золоті речі	8	20000	ф. Р-172. оп. 3. спр. 54. арк. 63
Мар'ян Михайло Юрійович	с. Ардовець	золотий годинник			ф. Р-10, оп. 1, спр. 47, арк. 5
Маркович Ізраїль	с. Гетиня	золото і срібло	1	2000	ф. Р-172, оп. 3, спр. 23, арк. 12
Маркович Михайло	с. Гетиня	золото і срібло	4	4000	ф. Р-172. оп. 3, спр. 23. арк. 28
Маркович Мор	с. Гетиня	золото і срібло	3	2000	ф. Р-172, оп. 3. спр. 23, арк. 9
Маркович Розалія	с. Гетиня	золото і срібло	3	9000	ф. Р-172, оп. 3, спр. 23, арк. 16
Маркович Самійло Михайло	с. Шаланки,315	золото і срібло	7	7000	ф. Р-172, оп. 3, спр. 49, арк. 10
Маркович Самсон	с. Гетиня	золото і срібло	2	1000	ф. Р-172, оп. 3, спр. 23, арк. 10
Маркович Сигізмунд	с. Гетиня	золото і срібло	2	2000	ф. Р-172, оп. 3, спр. 23, арк. 14
Маркус Олександр Гриштан	с. Дякове	золото і срібло	70	150000	ф. Р-172, оп. 3, спр. 27, арк. 8
Мартон Герман	с. Королеве, 624	золото і срібло		3000	ф. Р-172, оп. 3, спр. 30, арк. 30
Мартон Фрід	с. Королеве, 89	золото і срібло		10000	ф. Р-172, оп. 3, спр. 30, арк. 19
Мейзелс Дезидер Десидерій?]	с. Вилок, 543	золоті та інші вироби	8	30000	ф. Р-172, оп. 3, спр. 19, арк. 25

Мейзелс Золтан	с. Вилок, 316	золоті та інші вироби	9	28000	ф. Р-172, оп. 3, спр. 19, арк. 49
Мекел Йосиф	с. Королеве	золото		11000	ф. Р-172, оп. 3, спр. 30, арк. 108
Менгер Бернат	с. Королеве, 793	золото		2000	ф. Р-172, оп. 3, спр. 30, арк. 88
Мермедштайм Герміна Йосифівна	с. Велика Копаня, 380	золото		5000	ф. Р-172, оп. 3, спр. 20, арк. 64
Мермелштайн Гершко	с. Велика Копаня, 105 (445)	золото	3	1000	ф. Р-172, оп. 3, спр. 20, арк. 86
Мермемитейн Адольф	с. Вилок, 231	золоті та інші вироби	3	14000	ф. Р-172, оп. 3, спр. 19, арк. 34
Микитич Олекса Васильович	с. Ужок	золото		4000	ф. Р-298, оп. 7, спр. 40, арк. 93
Минейбергер Адольф	с. Вилок, 113	золоті та інші вироби	22	24000	ф. Р-172, оп. 3, спр. 19, арк. 119
Мицода Іван Юрійович	с-ще Великий Березний, Тимошенка, 9	золото і срібло	1	2000	ф. Р-298, оп. 7, спр. 27, арк. 45
Мітелмон Давид	с. Королеве, 579	золото і срібло		100000	ф. Р-172, оп. 3, спр. 30, арк. 11
Мозеш Ілляш	с. Королеве, 498	золото і срібло		15000	ф. Р-172, оп. 3, спр. 30, арк. 70
Мондел Ізидор	с. Королеве	золото		13000	ф. Р-172, оп. 3, спр. 31, арк. 96
Мондел Лібович	с. Королеве	золото і срібло		11000	ф. Р-172, оп. 3, спр. 31, арк. 3
Мондел Міклош	с. Королеве	золото		150000	ф. Р-172, оп. 3, спр. 30,

					арк. 106
Мор Гершкович	с. Чорний Араїв	золоті речі	10	18000	ф. Р-172, оп. 3, спр. 54, арк. 26
Моузеш Роуз	с. Люла (Юлівці)	заушниці	5	500 (пенге)	ф. Р-10, оп. 1, спр. 122, арк. 40
		ланцюжок золотий	1	100 (пенге)	
		перстні	3	150 (пенге)	
		годинники: на руку до кишені	1		
		(сучасна ціна предмета в пенге)	2	400 (пенге)	
Мошбович Йосиф	с. Королеве	золото і срібло		10000	ф. Р-172, оп. 3, спр. 30, арк. 65
Мошбович Мойзес	с. Королеве	золото і срібло		7000	ф. Р-172, оп. 3, спр. 30, арк. 66
Надь Павел Бертолонович	с-ще Великий Березний Тимошенка, 16	золото і срібло	2	4000	ф. Р-298, оп. 7, спр. 27, арк. 55
Немеш Михайло Іванович	с. Розтоцька Пас-тіль Велико-березнянський р-н	золотий годинник	1	1200	ф. Р-172, оп. 7, спр. 35, арк. 38
Рапопорт Адолф	с. Петрове.	золоті речі	5	15000	ф. Р-172, оп. 3, спр. 39, арк. 69
Рапопорт Адольф Меєрович	с. Петрове, 64	золоті речі		19000	ф. Р-172, оп. 3, спр. 39, арк. 1
Рапопорт Емануель	с. Федорово	золоті речі	7	18000	ф. Р-172, оп. 3, спр. 48,

Рапопорт Шоломонова	с. Федорово	золоті речі	4	15000	ф. Р-172, оп. 3, спр. 48, арк. 10
Резлер Йосиф	с. Чорний Ардів	золоті речі		9200	ф. Р-172, оп. 3, спр. 54, арк. 8
Ровземберг Лазар	с. Королеве, 552	золото і срібло		100000	ф. Р-172, оп. 3, спр. 30, арк. 57
Рогач Микола Михайлович	с-ще Великий Березний	золото і срібло	4	12000	ф. Р-172, оп. 7, спр. 26, арк. 68
Роземберг Й[...]	с. Королеве	золото		9000	ф. Р-172, оп. 3, спр. 30, арк. 58
Розенберг Давид	с. Королеве	золото і срібло		25000	ф. Р-172, оп. 3, спр. 30, арк. 46
Рознер Дезидер [Десидерій ?] Мартинович	с. Шаланки.301	золото і срібло	16	32000	ф. Р-172, оп. 3, спр. 49, арк. 2
Рознер Євгеній	с. Чорний Ардів	золоті речі	7	16000	ф. Р-172, оп. 3, спр. 54, арк. 7
Рознер Самуїл	с. Чорний Ардів	золоті речі	2	3200	ф. Р-172, оп. 3, спр. 54, арк. 21
Ротман Адальберт Абрагамович	с. Шаланки...	золото і срібло	3	16000	ф. Р-172, оп. 3, спр. 49, арк. 22
Рохліц Йосиф	с. Вилок, 48	золоті та інші вироби	23	24000	ф. Р-172, оп. 3, спр. 19, арк. 17
Рябець Іван Іванович	с. Малий Березний	золото і срібло		500	ф. Р-172, оп. 3, спр. 19, арк. 145
Сахс Веніамін	с. Тетиня	золото і срібло	2	3000	ф. Р-298, оп. 7, спр. 27, арк. 134

Свімер Федір	с. Королеве. 595	золото		8000	ф. Р-172, оп. 3. спр. 30, арк. 95
Смув Меєр	с. Королеве	золото і срібло		11000	ф. Р-172, оп. 3. спр. 30, арк. 74
Срулович Мойзес Абрагамович	с. Велика Копаня, 334	золото		2000	ф. Р-172. оп. 3, спр. 20. арк. 85
Сушарович Матр	с. Гетиня	золото і срібло	3	4000	ф. Р-172, оп. 3, спр. 23, арк. 30
Теслер Йосиф	с. Вилок. 66	золоті та інші вироби	17	20000	ф. Р-172. оп. 3, спр. 19. арк. 132
Трич Стефан Михайлович	с. Ужок	золото		1500	ф. Р-298, оп. 7. спр. 40. арк. 75
Фаркаш Герман	с. Вилок, 508	золоті та інші вироби	5	16000	ф. Р-172. оп. 3, спр. 19. арк. . 30
Федір Янчович	с. Чорний Ардів	золоті речі	4	7200	ф. Р-172, оп. 3, спр. 54, арк. 27
Фельдман Мендель	с. Велика Копаня, 488	золото		1000	ф. Р-172, оп. 3. спр. 20, арк. 89
Фліґельман Мартон	с. Велика Копаня, 378	золото	5	1000	ф. Р-172. оп. 3, спр. 20. арк. 96
Фрід Бейла	с. Гетиня	золото і срібло	4(7)	3000	ф. Р-172, оп. 3, спр. 23, арк. 11
Фрід Голберфер	с. Королеве	золото		12000	ф. Р-172, оп. 3, спр. 30. арк. 102
Фрід Голдберт	с. Королеве	золото		30000	ф. Р-172, оп. 3, спр. 30, арк. 96
Фрід Матяш	с. Королеве, 565	золото і срібло		10000	ф. Р-172, оп. 3, спр. 30,

					арк. 43
Фрід Мікшова	с. Вилок, 38	золоті та інші вироби	17	20000	ф. Р-172, оп. 3, спр. 19, арк. 161
Фрід Якоб	с. Вилок. 11	золоті та інші вироби	64	80000	ф. Р-172, оп. 3, спр. 19, арк. 186
Фріда Мор	с. Гетиня	золото і срібло	2	2000	ф. Р-172, оп. 3, спр. 23, арк. 13
Фрідман Вільгельм	с. Чорний Ардів	золоті речі	5	1200	ф. Р-172. оп. 3, спр. 54, арк. 11
Фрідман Герман	с. Велика Копаня, 329	золото	2	1000	ф. Р-172, оп. 3, спр. 20, арк. 84
Фрідман Губ[ерт?]	с. Вилок, 467	золоті та інші вироби	4	32000	ф. Р-172, оп. 3, спр. 19, арк. 36
Фрідман Десидерій	с. Ардовець, 157	золото та інші вироби		15000	ф. Р-172, оп. 3. спр. 7, арк. 15
Фрідман Менде[ль?]	с. Вилок, 326	золоті та інші вироби	7	28000	ф. Р-172, оп. 3, спр. 19, арк. 43
Фрітман Євген	с. Чорний Ардів	золоті речі		22000	ф. Р-172, оп. 3, спр. 54, арк. 50
Фрішман Герман	с. Вилок, 22	золоті та інші вироби	7	8000	ф. Р-172, оп. 3. спр. 19, арк. 168
Фромер Герман	Вілок...	золоті та інші вироби	3	18000	ф. Р-172, оп. 3, спр. 19, арк. 39
Фукс Берко Федорович	с. Велика Копаня. 50	золото і срібло		2000	ф. Р-172, оп. 3, спр. 20, арк. 58
Фукс Моріц	с. Велика Копаня, 55а	золото	10	2000	ф. Р-172, оп. 3, спр. 20, арк. 72

Хаймович Євгеній	с. Істиня	золото і срібло	8	25000	ф. Р-172, оп. 3, спр. 23, арк. 8
Цалко Кате[рина?]	с. Велика Копаня, 58	золото	2	600	ф. Р-172, оп. 3, спр. 20, арк. 56
Цібік Іван Михайлович	с-ще Великий Березний	срібний годинник	1	600	ф. Р-172, оп. 7, спр. 28, арк. 28
Ціллер Меньгерт Адальбертович	с. Шаланки...	золото і срібло	2	2000	ф. Р-172, оп. 3 , спр. 49, арк. 12
Чурей Іван Петрович	с-ще Великий Березний	золоті речі	2	1000	ф. Р-172, оп. 7, спр. 28, арк. 83
Шаламон Абел	с. Вилок, 331	золото і срібло	9	32000	ф. Р-172, оп. 3, спр. 19, арк. . 16
Шамуел Зигмунд	с. Королеве, 540	золото і срібло		20000	ф. Р-172, оп. 3, спр. 30, арк. 35
Шварц Авраам	с. Вилок, 96	золоті та інші вироби	11	12000	ф. Р-172, оп. 3, спр. 19, арк. 122
Шварц Герман	с. Чорний Ардів	золоті речі		18400	ф. Р-172, оп. 3, спр. 54, арк. 59
Шварц Мор	с. Вилок, 46	золоті та інші вироби	13	48000	ф. Р-172, оп. 3, спр. 19, арк. 146
Шварц Самійло	с. Королеве, 147	золото і срібло		10000	ф. Р-172, оп. 3, спр. 30, арк. 16
Швейд Самійло	с. Чорний Ардів	золоті речі	9	10000	ф. Р-172, оп. 3, спр. 54, арк. 24
Швімер Зигмунд	с. Королеве, 535	золото і срібло		20000	ф. Р-172, оп. 3, спр. 30, арк. 72

Швімер Мартон	с. Королеве. 613	золото і срібло		7000	ф. Р-172, оп. 3, спр. 30, арк. 49
Шпсинберпер Євгеній	с. Вилок. 324	золоті та інші вироби	6	24000	ф. Р-172, оп. 3, спр. 19, арк. 45
Шейерфілд Соломон	с. Вилок. 112	золоті та інші вироби	10	42000	ф. Р-172, оп. 3, спр. 19, арк. 122
Шелепець Микола Миколайович	с. Малий Березний	золото		3000	ф. Р-298, оп. 7, спр. 27, арк. 6
Шеффер Ігнацій	с. Вилок. 454	золоті та інші вироби	6	24000	ф. Р-172, оп. 3, спр. 19, арк. 40
Шик Мартон	с. Королеве	золото і срібло		30000	ф. Р-172, оп. 3, спр. 30, арк. 48
Шимон Форкош	с. Королеве	золото		80000	ф. Р-172, оп. 3, спр. 30, арк. 104
Шиямович Адальберт Ісрманович	с. Матієве	золото і срібло	5	10050	ф. Р-172, оп. 3, спр. 34, арк. 12
Шмайович Адолій Зигмундович	с. Велика Копаня, 144	золото	4	3000	ф. Р-172, оп. 3, спр. 20, арк. 80
Шмайович Мартин	с. Велика Копаня. 261 (201)	золото	10	2000	ф. Р-172, оп. 3, спр. 20, арк. 81
Шоломон Ісрманова	с. Вилок. 18	золоті та інші вироби	47	40000	ф. Р-172, оп. 3, спр. 19, арк. 173
Шоломон Йосиф	с. Вилок. 347	золоті та інші вироби	7	20000	ф. Р-172, оп. 3, спр. 19, арк. 85
Шоломон Людвіг	с. Чорний Ардів	золоті речі		6800	ф. Р-172, оп. 3, спр. 54, арк. 54

Шталч Гершко	с. Чорний Ардів	золоті речі		12000	ф. Р-172, оп. 3, спр. 54, арк. 56
Штарк Андор	с. Вилок, 355	золото і срібло	6	16000	ф. Р-172, оп. 3, спр. 19, арк. . 14
Штарк Золтан	с. Вилок, 322	золоті та інші вироби	45	48000	ф. Р-172, оп. 3, спр. 19, арк. 101
Штарк Людвіг	с. Вилок, 58	золоті та інші вироби	13	16000	ф. Р-172, оп. 3, спр. 19, арк. 134
Штейнбергер Ілмейн	с. Королеве	золото і срібло		300000	ф. Р-172, оп. 3, спр. 30, арк. 60
Штерн Олександр Мовгріцович	с. Шаланки...	золото і срібло	4	8000	ф. Р-172, оп. 3, спр. 49, арк. 13
Юрцега Василь Іванович	с. Розтоцька Пастіль Великоберезнянський р-н	золотий годинник	1	3500	Акт № 64 від 12/98
Якоб Мартонов	с. Петрове	золоті вироби	8		ф. Р-172, оп. 3, спр. 39, арк. 13
Якоб Самуелова	с. Петрове	золоті вироби	5		ф. Р-172, оп. 3, спр. 39, арк. 9
Якубович Айглиц	с. Чорний Ардів	золоті вироби	4	7200	ф. Р-172, оп. 3, спр. 54, арк. 49
Якубович Ернст	с. Чорний Ардів	золоті вироби		3600	ф. Р-172, оп. 3, спр. 54, арк. 29
Янкович Олена	с. Чорний Ардів	золоті вироби		1000	ф. Р-172, оп. 3, спр. 54, арк. 36
Яцола Микола Юрійович	с. Ужок	золото		1200	ф. Р-298, оп. 7, спр. 40, арк. 23

ІВАНО-ФРАНКІВСЬКА ОБЛАСТЬ

Державний архів Івано-Франківської області. ф. Р-98, оп. 1

Прізвище, ім'я та по-батькові заявника	Адреса	Конфіскованої цінності із золота та срібла (шт.)	Грошовий еквівалент (крб.)	Джерело
Абрагамович Антін Мих.	смт. Кути Кутського р-ну	60	3000	спр. 46, арк. 96
Адлер Броніслав	м. Станіслав	130	8000	спр. 50, арк. 58
Адлєр Хаїм Мошкович	с. Будилів Снятинського р-ну	10	1000	спр. 51. арк. 32
Айзенберг Анчель Шльомович	с. Видинів Снятинського р-ну	2	1800	спр. 51. арк. 35
Айзенкравт	с. Будилів Снятинського р-ну	15	2000	спр. 51, арк. 29
Айзенкрафт Фішель Мойз.	с. Белелуя Снятинського р-ну	6	10000	спр. 51. арк. 44
Амбразак Вільгельміна	м. Станіслав	120	100000	спр. 50, арк. 52
Анзейнкафт Олена Гершівна	м. Коломия	110	50000	спр. 37, арк. 25
Антонович Антін Микол.	м. Долина Долинського р-ну	2	6000	спр. 38, арк. 135
Антонович Вінкент. Мих.	м. Долина Долинського р-ну	2	15000	спр. 38, арк. 135
Аперельбаум Сруль Айзикович	с. Видинів Снятинського р-ну	3	10000	спр. 51, арк. 35
Артемен Ядвіга Кар.	м. Долина Долинського р-ну	6	12500	спр. 38, арк. 135
Бабичев Іван	м. Станіслав	12	2000	спр. 50, арк. 7
Бакай Микола Васильович	с. Виноград Отинянського р-ну	14	3300	спр. 48, арк. 8

Балоглавська Йосипа	м. Станіслав	10	2500	спр. 50, арк. 13
Баранюк Марія Антонівна	м. Коломия	1	4000	спр. 37, арк. 22
Баранюк Марія Станіславівна	м. Коломия	1	1500	спр. 37, арк. 19
Баргман Амалія Саулівна	м. Коломия	51	10000	спр. 37, арк. 25
Бардин Олекса Якович	с. Пацików Вигодського р-ну	18	360	спр. 38, арк. 45
Бене Людвіг	м. Станіслав	30	15000	спр. 50, арк. 13
Бергер Яків Давидович	с. Орелець Снятинського р-ну	2	8000	спр. 51, арк. 44
Бергман Ґерш Мойзесович	с. Будилів Снятинського р-ну	10	1000	спр. 51, арк. 32
Бергман Давид Шулимович	смт. Ґвіздець Ґвіздецького р-ну	15	30000	спр. 48, арк. 70
Бергман Ізак Зейлович	с. Росохач, Ґвіздецького р-ну	4	10000	спр. 48, арк. 79
Бергман Копель Нухимович	смт. Ґвіздець Ґвіздецького р-ну	2	4000	спр. 48, арк. 67
Бергман Лея Ґершківна	с. Орелець Снятинського р-ну	2	8000	спр. 51, арк. 44
Бергман Мендель Лейзорович	смт. Ґвіздець Ґвіздецького р-ну	2	2000	спр. 48, арк. 61
Бергман Натан Юзефович	смт. Ґвіздець Ґвіздецького р-ну	5	10000	спр. 48, арк. 58
Бергман Рубін Нисльович	смт. Ґвіздець Ґвіздецького р-ну	14	18000	спр. 48, арк. 61
Бергман Шая Нахманович [?]	смт. Ґвіздець Ґвіздецького р-ну	4	10000	спр. 48, арк. 67
Бернгаут Хуна	с. Видинів Снятинського р-ну	2	3000	спр. 51, арк. 35
Бесибова Яніна	м. Станіслав	5	8000	спр. 50, арк. 28
Бирнбавм Ґершко Ізакович	с. Видинів Снятинського р-ну	5	18000	спр. 51, арк. 35
Бідер Хуно Морткович	с. Підвисоке Снятинського р-ну	5	3000	спр. 51, арк. 47
Біланський Петро	с. Слобода Долинського р-ну	20	15000	спр. 38, арк. 225
Білоголовський Йосип	м. Станіслав	50	150000	спр. 50, арк. 13
Більзенрат Салі	м. Станіслав	60	10500	спр. 50, арк. 64
Біндер Мойзес Мотлович	смт. Ґвіздець Ґвіздецького р-ну	8	12000	спр. 48, арк. 61

Боднало Онуфрій Панькович	с. Голосків Отинянського р-ну	8	45000	спр. 48, арк. 11
Боднар Варвара Михайлівна	с. Яблунів Яблунівського р-ну	6	21600	спр. 51, арк. 136
Боднар Володимир Григорович	с. Голосків Отинянського р-ну	8	16000	спр. 48, арк. 14
Боднар Федір Степанович	с. Ямна Яремчанського р-ну	24	2000	спр. 51, арк. 181
Боднар Ярослав Григорович	с. Голосків Отинянського р-ну	8	16000	спр. 48, арк. 14
Бодяк Іпатій	м. Станіслав	1	10000	спр. 50, арк. 28
Бойків Олексій	с. Яворів Долинського р-ну	1	3000	спр. 38. арк. 222
Бойко Микола Іванович	с. Голосків Отинянського р-ну	5	18000	спр. 48, арк. 14
Бойко Михайло Миколайович	с. Виноград Отинянського р-ну	1	2500	спр. 48, арк. 11
Больтук Йосип	м. Станіслав	30	10000	спр. 50. арк. 43
Бондар Юстина Михайлівна	с. Голосків Отинянського р-ну	2	3000	спр. 48. арк. 17
Борів Ігнат Лайзерович	с. Битків Надвірнянського р-ну	1	200	спр. 50, арк. 200
Бортен Ізак Абрагамович	смт. Гвіздець Гвіздецького р-ну	4	4000	спр. 48, арк. 55
Босока Петро Мик.	м. Долина Долинського р-ну	1	3000	спр. 38, арк. 144
Бравнер Хана Семенівна	смт. Гвіздець Гвіздецького р-ну	1	3000	спр. 48, арк. 61
Брайндель Юзеф Ааронович	смт. Гвіздець Гвіздецького р-ну	9	36000	спр. 48, арк. 61
Брендель Іцко	с. Будилів Снятинського р-ну	10	1000	спр. 51. арк. 29
Бретлер Давид Вольфович	смт. Гвіздець Гвіздецького р-ну	10	20000	спр. 48, арк. 52
Брошкевич Варвара Теод.	смт. Кути Кутського р-ну	2	2000	спр. 46. арк. 90
Букатчук Созонт Васил.	м. Косів Косівського р-ну	2	3500	спр. 37, арк. 120
Булава Прокіп Гордійович	с. Коршів Коршівського р-ну	7	5000	спр. 46, арк. 56
Буловижий Мих. Ф.	с. Кадобна Долинського р-ну	2	1000	спр. 38, арк. 165
Бург Йосип	с. Карлів Снятинського р-ну	4	400	спр. 51, арк. 8
Бучек Іван Франкович	м. Долина Долинського р-ну	1	1500	спр. 38, арк. 135

Вадрик Трохим Семен.	с. Вишків Вигодського р-ну	30	6000	спр. 38, арк. 60
Вайман Ф. Мих.	с. Оболонія Долинського р-ну	3	22000	спр. 38, арк. 186
Вайнер Аарон Мойзесович	с. Будилів Снятинського р-ну	10	1000	спр. 51, арк. 32
Вайс Стефанія	м. Станіслав	1	1000	спр. 50, арк. 16
Вайс Яків	м. Станіслав	10	250000	спр. 50, арк. 19
Вакрашинський Йосип	м. Станіслав	5	1500	спр. 50, арк. 49
Варманинська Марія	м. Станіслав	8	3000	спр. 50, арк. 49
Василишин Микола Іванович	с. Виноград Отинянського р-ну	1	3800	спр. 48, арк. 11
Васильків Василь	с. Болохів Долинського р-ну	2	20000	спр. 38, арк. 216
Васильків Параска	с. Болохів Долинського р-ну	3	2500	спр. 38, арк. 213
Васорштайн	м. Станіслав	85	200000	спр. 50, арк. 73
Ватрусенко Марія Романівна	с. Виноград Отинянського р-ну	1	2000	спр. 48, арк. 8
Вашнівська Марія Андріївна	с. Оболонія Долинського р-ну	1	10000	спр. 38, арк. 183
Вежбицька Ганна	м. Станіслав	25	30000	спр. 50, арк. 13
Вежбицька Катерина	м. Станіслав	25	15000	спр. 50, арк. 13
Венблят Ганна Андр.	с. Брочків Долинського р-ну	2	10000	спр. 38, арк. 141
Веререль Зейда Анклович	с. Підвисоке Снятинського р-ну	14	10000	спр. 51, арк. 47
Вилочинський Рудольф	м. Станіслав	15	30000	спр. 50, арк. 13
Винник Антон Михайл.	с. Оболонія Долинського р-ну	3	25000	спр. 38, арк. 189
Вишневський Ксенд[...]	м. Станіслав	1	10000	спр. 50, арк. 46
Віленецер Юлія Якубівна	м. Коломия	500	100000	спр. 37, арк. 43
Вічир Йосип	с. Будилів Снятинського р-ну	10	1000	спр. 51, арк. 29
Войнак Ангела Михайл.	с. Оболонія Долинського р-ну	16	230000	спр. 38, арк. 189

Волк Григор. Олекс	с. Яблунів Яблунівського р-ну	50	16000	спр. 51, арк. 142
Вольф Тав[?] Георгійович	с. Загайпіль Гвіздецького р-ну	5	10000	спр. 48, арк. 79
Волянська Розалія	м. Брошнів Долинського р-ну		5000	спр. 38, арк. 144
Ворковська Станіслава Клебент. [?]	м. Коломия	24	100000	спр. 37, арк. 28
Врені Петро Андрійович	с. Оболонння Долинського р-ну	101	25600	спр. 38, арк. 186
Вурковська Альбіна	м. Станіслав	7	5800	спр. 50, арк. 64
Гаврилко Васил. Федор.	с. Яблунів Яблунівського р-ну	34	7625	спр. 51, арк. 133
Гаврилко Кат. Дмит.	с. Яблунів Яблунівського р-ну	28	2800	спр. 51, арк. 139
Гавриш Микола Микол.	с. Велдіж Вигодського р-ну	1	7000	спр. 38, арк. 77
Галайко Петро Миколайович	с. Голосків Отинянського р-ну	8	16000	спр. 48, арк. 17
Галайко Юрко Васильович	с. Голосків Отинянського р-ну	9	25000	спр. 48, арк. 11
Галинська Іанна	м. Станіслав	4	4000	спр. 50, арк. 34
Гальперн Мендель Лейбович	с. Будилів Снятинського р-ну	12	1200	спр. 51, арк. 32
Галя Йосип Франсис.	с. Брочків Долинського р-ну	2	3000	спр. 38, арк. 138
Ганбер Альтер Вишелович	смт. Гвіздець Гвіздецького р-ну	12	1000	спр. 48, арк. 64
Гевірн Льота Ф.	смт. Гвіздець Гвіздецького р-ну	5	10000	спр. 48, арк. 46
Гейт Абрагам	с. Ясенів-Пільний Городенківського р-ну	5	3200	спр. 47, арк. 37
Гелер Мойзес Гершкович	с. Будилів Снятинського р-ну	10	1000	спр. 51, арк. 32
Гелка М. Н.	м. Станіслав	5	30000	спр. 50, арк. 13
Гельфельд Йосип Морт.	с. Підвисоке Снятинського р-ну	3	2100	спр. 51, арк. 23
Гельфер Яків Мендельович	смт. Гвіздець Гвіздецького р-ну	4	8000	спр. 48, арк. 70
Гендель Захарій	с. Будилів Снятинського р-ну	18	1800	спр. 51, арк. 29

Геник Василь Андр.	с. Яблунів Яблунівського р-ну	820	8800	спр. 51, арк. 139
Геник Юлія Іванівна	с. Яблунів Яблунівського р-ну	3	750	спр. 51, арк. 145
Геніх Шміль Файбиш.	с. Підвисоке	9	4600	спр. 51, арк. 47
Генлер Фроня Шарівна	м. Коломия	50	100000	спр. 37, арк. 34
Герасимюк Дмитро Мик.	с. Ридно Кутського р-ну	1	500	спр. 46, арк. 144
Гербудт Василь Мик.	с. Паляниця Яремчанського р-ну	1	1000	спр. 51, арк. 184
Герей Ганна Юрківна	м. Коломия	2	12000	спр. 37, арк. 34
Гірник Михайл.	с. Слобода Долинського р-ну	4	1000	спр. 38, арк. 228
Гішнер Лейба	с. Будилів Снятинського р-ну	8	800	спр. 51, арк. 29
Главацький Теодор	м. Станіслав	1	800	спр. 50, арк. 34
Главач Анастас. Васил.	с. Оболонння Долинського р-ну	13	22000	спр. 38, арк. 189
Глобер Аба Симхович	смт. Гвіздець Гвіздецького р-ну	2	5000	спр. 48, арк. 49
Глязберг Герш-Лейб Боркович	смт. Гвіздець Гвіздецького р-ну	8	8000	спр. 48, арк. 49
Гогекштайн Екта Лайзорівна	м. Коломия	6	600	спр. 37, арк. 25
Годфрід Оскар Якубович	м. Коломия	250	80000	спр. 37, арк. 28
Голер І. Л.	м. Станіслав	2	600	спр. 50, арк. 31
Головчук Текана [?] М.	с. Голосків Отинянського р-ну	10	25000	спр. 48, арк. 17
Голод Гнат Семен.	с. Оболонння Долинського р-ну	2	5300	спр. 38, арк. 189
Гольберт Ізак Натанович	смт. Гвіздець Гвіздецького р-ну	4	12000	спр. 48, арк. 67
Гольт Фаня Абрамівна	м. Коломия	50	100000	спр. 37, арк. 31
Гондлер Алтер Мендл.	с. Підвисоке Снятинського р-ну	27	14000	спр. 51, арк. 23
Гонет Микола Володимирович	с. Виноград Отинянського р-ну	3	240	спр. 48, арк. 8
Горигорів Ганна Іванівна	с. Виноград Отинянського р-ну	2	2000	спр. 48, арк. 8
Горішня Олена Іванівна	с. Паляниця Яремчанського р-ну	60	3000	спр. 51, арк. 184

Готфрид Пилип Якович	м. Коломия	300	120000	спр. 37, арк. 28
Готфрід Ізидор Якович	м. Коломия	150	50000	спр. 37, арк. 28
Гох Герш Мойсейович	смт. Гвіздець Гвіздецького р-ну	4	8000	спр. 48, арк. 67
Гошовський Іван	с. Слобода Долинського р-ну	1	1000	спр. 38, арк. 288
Гречин Ядвіга Михайл.	с. Оболоння Долинського р-ну	7	70000	спр. 38, арк. 186
Григорів Іван Миколайович	с. Виноград Отинянського р-ну	1	3000	спр. 48, арк. 8
Григорчак Михайл. Вас.	с. Яблунів Яблунівського р-ну	2	16000	спр. 51, арк. 136
Гринь Людвіга	м. Станіслав	25	15000	спр. 50, арк. 13
Грицей Анатолій Дмитрович	с. Оболоння Долинського р-ну	4	12000	спр. 38, арк. 186
Грицей Володимир Дм.	с. Оболоння Долинського р-ну	8	84500	спр. 38, арк. 189
Грицей Микола Іван.	с. Оболоння Долинського р-ну	16	3500	спр. 38, арк. 189
Гриців Мих. Петр.	с. Старуня Солотвинського р-ну	10	1000	спр. 41, арк. 65
Гришина Сабіна	с. Голодівка Рогатинського р-ну	1	1100	спр. 48, арк. 156
Грім Йосип Гаврилович	м. Коломия	100	150000	спр. 37, арк. 28
Грінберг Герш Лейбович	смт. Гвіздець Гвіздецького р-ну	2	5000	спр. 48, арк. 46
Грінберг Давид Давидович	смт. Гвіздець Гвіздецького р-ну	4	8000	спр. 48, арк. 55
Грінберг Зейда Шмульович	смт. Гвіздець Гвіздецького р-ну	5	10000	спр. 48, арк. 55
Грінберг Меєр Цвейликович	смт. Гвіздець Гвіздецького р-ну	3	6000	спр. 48, арк. 55
Грінберг Мендель Борухович	смт. Гвіздець Гвіздецького р-ну	10	25000	спр. 48, арк. 55
Грінберг Яків Самійлович	смт. Гвіздець Гвіздецького р-ну	2	4000	спр. 48, арк. 58
Груджук Владеслав Королев.	смт. Кути Кутського р-ну	10	10500	спр. 46, арк. 90
Гук Михайло Петрович	с. Голосків Отинянського р-ну	18	60000	спр. 48, арк. 17
Гуровська Е. Й.	м. Станіслав	9	1000	спр. 50, арк. 10
Гут Ізраїль	м. Станіслав	50	20000	спр. 50, арк. 13

Гуцуляк Параска Василівна	с. Голосків Отинянського р-ну	15	35000	спр. 48, арк. 11
Дальнок Григор. Юрк.	с. Оболоння Долинського р-ну	15	350000	спр. 38, арк. 189
Данецький Микола Теод.	смт. Кути Кутського р-ну	10	500	спр. 46, арк. 96
Данищук Марія Василівна	с. Голосків Отинянського р-ну	9	10000	спр. 48, арк. 14
Дармала Марія Василівна	с. Дора Яремчанського р-ну	25	10000	спр. 51, арк. 207
Дерев'янко Микола Іванович	с. Заріччя Солотвинського р-ну	7	1500	спр. 41, арк. 80
Дзнизга Міхаліна Юзефівна	с. Глибока Отинянського р-ну	5	50000	спр. 48, арк. 23
Дикер Лейзор Ушерович	с. Видинів Снятинського р-ну	4	10000	спр. 51, арк. 35
Дитрихів Антін Мих.	смт. Кути Кутського р-ну	30	3000	спр. 46, арк. 84
Дмитраш Феодора Антонівна	с. Луги Яремчанського р-ну	1	300	спр. 51, арк. 195
Дмитрик Анастас. Дмитр.	с. Яблунів Яблунівського р-ну	1	500	спр. 51, арк. 145
Дмитрюк Микола Петрович	с. Голосків Отинянського р-ну	3	8000	спр. 48, арк. 14
Долишняк Микола Вас.	с. Яблунів Яблунівського р-ну	7	1750	спр. 51, арк. 142
Дровецький Йосип	м. Станіслав	2	6000	спр. 50, арк. 46
Друківна Марія	м. Станіслав	1	1000	спр. 50, арк. 16
Дуда Ганна Іванівна	с. Конюшки Бурштинського р-ну	5	300	спр. 45, арк. 34
Дудчук Василь Степ.	с. Кам`янка Велика Коршівського р-ну	2	2100	спр. 46, арк. 20
Дузяк Микола Микол.	с. Гузіїв Болехівського р-ну	4	1600	спр. 45, арк. 91
Дуйко Параска Іванівна	с. Ямна Яремчанського р-ну	1	1000	спр. 51, арк. 178
Дуплоло Ванда	м. Станіслав	10	18000	спр. 50, арк. 52
Екгаус Надя Вольфович	смт. Гвіздець Гвіздецького р-ну	5	10000	спр. 48, арк. 49
Ер Владислав Тимоф.	с. Вишнівка Ланчинського р-ну	2	400	спр. 41, арк. 124
Єник Василина Яківна	с. Паляниця Яремчанського р-ну	1	1000	спр. 51, арк. 184

Железняк Ядвіга Стан	м. Долина Долинського р-ну	3	6000	спр. 38, арк. 135
Жиляк Юлія Ант.	м. Брошнів Долинського р-ну		3000	спр. 38, арк. 144
Заблоцька Варвара Кир.	м. Долина Долинського р-ну	1	500	спр. 38, арк. 135
Завадковський	м. Станіслав	1	2000	спр. 50, арк. 31
Загвоздик Владислав	м. Станіслав	1	2500	спр. 50, арк. 16
Зайцев Афанасій Сем.	смт. Ланчин Ланчинського р-ну	1	15000	спр. 41, арк. 118
Зальковська Степ. Петр.	м. Долина Долинського р-ну	4	22000	спр. 38, арк. 141
Заремба Бранц Генріхович	м. Коломия	7	8500	спр. 37, арк. 37
Зборовська Олена Мих.	м. Долина Долинського р-ну	13	6300	спр. 38, арк. 144
Зборовська Тереза Кост.	м. Долина Долинського р-ну	7	16500	спр. 38, арк. 144
Зеленський Іван Михайл.	смт. Кути Кутського р-ну	2	5000	спр. 46, арк. 84
Зелинський Петро	м. Станіслав	2	2500	спр. 50, арк. 31
Зельцер Давид	смт. Гвіздець Гвіздецького р-ну	8	21000	спр. 48, арк. 70
Зельцер Овадіс Лейбович	смт. Гвіздець Гвіздецького р-ну	4	10000	спр. 48, арк. 61
Зенензіб Івухим Менлович	смт. Гвіздець Гвіздецького р-ну	10	1000	спр. 48, арк. 49
Зиндель Камиль	с. Видинів Снятинського р-ну	6	12000	спр. 51, арк. 35
Зімянській Людвік	с. Глибока, Отинянського р-ну	8	8000	спр. 48, арк. 23
Зомерштайн Йосип	с. Карлів Снятинського р-ну	25	2500	спр. 51, арк. 14
Зомерштайн Мошко	с. Карлів Снятинського р-ну	18	3000	спр. 51, арк. 14
Зоненблюм Сауль	с. Ясенів-Пільний Городенківського р-ну	3	250	спр. 47, арк. 40
Іванчишин Микола Іванович	с. Виноград Отинянського р-ну	1	3500	спр. 48, арк. 8
Івасюк Олексій Павлович	с. Дора Яремчанського р-ну	25	2000	спр. 51, арк. 201
Івашкевич Володимир Іван.	с. Оболоння Долинського р-ну	2	100000	спр. 38, арк. 186

Івашкевич Ольга Степ.	с. Оболоння Долинського р-ну	30	20000	спр. 38, арк. 186
Індицький	м. Станіслав	1	10000	спр. 50, арк. 16
Кабинець Антін Мих.	с. Велдіж Вигодського р-ну	1	1800	спр. 38, арк. 86
Каєвий Г. Ш.	м. Станіслав	1	700	спр. 50, арк. 31
Капустянник Іван Дм.	м. Брошнівок		5000	спр. 38, арк. 144
Кардаш Стефан Іван.	с. Оболоння Долинського р-ну	22	15000	спр. 38, арк. 186
Кардаш Стефан Микол.	с. Оболоння Долинського р-ну	12	80000	спр. 38, арк. 189
Карпан Іван Андрійович	с. Гузіїв Болехівського р-ну	6	2400	спр. 45, арк. 91
Карпик Владислав	м. Станіслав	1	2000	спр. 50, арк. 46
Касилко Марія	м. Станіслав	15	15000	спр. 50, арк. 13
Каштелевич Яків	м. Станіслав	1	1500	спр. 50, арк. 31
Квальнюк Василь Михайлович	с. Голосків Отиянського р-ну	32	45000	спр. 48, арк. 17
Квасинковський Іван	м. Станіслав	1	1000	спр. 50, арк. 16
Кеніг Мойзес Аронович	смт. Гвіздець Гвіздецького р-ну	10	10000	спр. 48, арк. 58
Кеніг Мойсей Давидовидович	смт. Гвіздець Гвіздецького р-ну	4	18000	спр. 48, арк. 70
Кеніг Ривка Айзиківна	смт. Гвіздець Гвіздецького р-ну	2	5000	спр. 48, арк. 49
Керницький Василь Амбросійович	с. Велдіж Вигодського р-ну	3	25000	спр. 38, арк. 77
Киселевський Зіновій Стеф.	смт. Богородчани Богородчанського р-ну	1	5000	спр. 41, арк. 41
Китраль Марія Олексіївна	с. Вишків Вигодського р-ну		3000	спр. 38, арк. 60
Китраль Олекса Вас.	с. Вишків Вигодського р-ну		6000	спр. 38, арк. 60
Кіндратюк Євдокія Михайлівна	с. Дора Яремчанського р-ну		20000	спр. 51, арк. 207
Клір Мойзес Абрагамович	с. Будилів Снятинського р-ну Снятинського р-ну	10	5000	спр. 51, арк. 29

Ключевський Петро Вас.	с. Стопчатів Яблунівського р-ну	20	20000	спр. 51, арк. 151
Ключман Гойна Мошківна	с. Будилів Снятинського р-ну	10	1000	спр. 51, арк. 32
Кляйн Шая Вольфович	смт. Гвіздець Гвіздецького р-ну	4	10000	спр. 48, арк. 70
Ковалишин Микола Тихонович	с. Яблунів Яблунівського р-ну	4	2200	спр. 51, арк. 145
Ковальчук Станіслав	м. Станіслав	25	30000	спр. 50, арк. 13
Ковалюк Дмитро	с. Старі Кути Кутського р-ну	1	2000	спр. 46, арк. 132
Ковалюк Петро Танас.	с. Старі Кути Кутського р-ну	2	2000	спр. 46, арк. 132
Козакевич Параскева	с. Яблунів Яблунівського р-ну	2	500	спр. 51, арк. 139
Козачек Пилип Дмитрович	с. Голосків Отинянського р-ну	9	20000	спр. 48, арк. 14
Козлова Катерина	м. Станіслав	20	45000	спр. 50, арк. 13
Колодзей Людвіга Ант.	с. Оболонння Долинського р-ну	5	50000	спр. 38, арк. 183
Коминська Броніслава Михайлівна	м. Коломия	19	22500	спр. 37, арк. 19
Корн Герман Шмульович	смт. Гвіздець Гвіздецького р-ну	2	4000	спр. 48, арк. 52
Корн Замен[?] Лейбович	смт. Гвіздець Гвіздецького р-ну	10	2500	спр. 48, арк. 46
Корн Савль Самійлович	смт. Гвіздець Гвіздецького р-ну	4	10000	спр. 48, арк. 49
Косовський Емн. [?] Іванов.	с. Яблунів Яблунівського р-ну	4	1000	спр. 51, арк. 139
Костеницька Ельсор. Іван.	с. Оболонння Долинського р-ну	29	47600	спр. 38, арк. 186
Костецький Іван Стеф.	с. Оболонння Долинського р-ну	8	10000	спр. 38, арк. 186
Костецький Осія Фран.	с. Оболонння Долинського р-ну	14	18500	спр. 38, арк. 189
Котанська Марія Йосипівна	м. Коломия	12	12000	спр. 37, арк. 19
Кошак Василь Петрович	м. Косів Косівського р-ну	2	10000	спр. 37, арк. 120
Крайник Осія Яким.	с. Оболонння Долинського р-ну	35	120000	спр. 38, арк. 189
Крайовий Йосип	м. Станіслав	12	5000	спр. 50, арк. 7
Краховецький Осія Антон.	с. Оболонння Долинського р-ну	4	35000	спр. 38, арк. 189

Кремер Юстин. Триф.	с. Оболоння Долинського р-ну	23	2300	спр. 38, арк. 186
Кремс Барух Пишкисович [?]	м. Коломия	3	10000	спр. 37, арк. 34
Кринцадло Антоній Ю.	с. Старі Кути Кутського р-ну	2	10000	спр. 46, арк. 135
Кріксман Нахманм.	смт. Гвіздець Гвіздецького р-ну	4	3000	спр. 48, арк. 61
Кропивницька Марія Н.	с. Ямна Яремчанського р-ну	1	200	спр. 51, арк. 178
Крупей Іванна Адольфівна	с. Яблунів Яблунівського р-ну	2	1000	спр. 51, арк. 133
Крушельницький Лев І.	с. Кропивка Виг одського р-ну	100	25000	спр. 38, арк. 116
Куделя Франк Барт.	с. Брочків Долинського р-ну	1	30000	спр. 38, арк. 138
Кузич Стеф. Антон.	с. Яблунів Яблунівського р-ну	7	1400	спр. 51, арк. 145
Кузів Федір Михайл.	с. Старий Мізунь Виг одського р-ну		1200	спр. 38, арк. 24
Кузнак Олексій	с. Слобода Долинського р-ну	1	1000	спр. 38, арк. 225
Кулик Юлія Карл.	м. Долина Долинського р-ну	30	31500	спр. 38, арк. 144
Кулішир Михайло Пет.	с. Старі Кути Кутського р-ну	2	1900	спр. 46, арк. 135
Кульницький Лука Іван.	м. Долина Долинського р-ну	2	1200	спр. 38, арк. 144
Курчик Марія Іван.	м. Долина Долинського р-ну	3	11000	спр. 38, арк. 135
Кушин Марія Стефанівна	смт. Кути Кутського р-ну	54	15000	спр. 46, арк. 96
Кушнірук Онуфрій Сем.	смт. Кути Кутського р-ну	2	2300	спр. 46, арк. 84
Кшановський Йосип Іван.	смт. Кути Кутського р-ну	4	200	спр. 46, арк. 93
Лаврук Петро Андрійович	с. Старі Кути Кутського р-ну	1	800	спр. 46, арк. 135
Ластер Мортко Йослов.	с. Підвисоке Снятинського р-ну	8	5000	спр. 51, арк. 47
Латнер Мехель Лейбович	смт. Гвіздець Гвіздецького р-ну	4	10000	спр. 48, арк. 70
Левко Володимир Петр.	с. Оболонння Долинського р-ну	6	25200	спр. 38, арк. 189
Левко Ворила Іван.	м. Долина Долинського р-ну	1	5000	спр. 38, арк. 135
Легрер Вольф Нухимович	с. Ясенів-Пільний Городенківського р-ну	3	500	спр. 47, арк. 37

Легрер Вольф Хунович	с. Ясенів-Пільний Городенківського р-ну	30	30500	спр. 47, арк. 40
Легрер Лейзор	с. Ясенів-Пільний Городенківського р-ну	15	18522	спр. 47, арк. 37
Ледер Фейбель	с. Будилів Снятинського р-ну	10	1000	спр. 51, арк. 29
Лейзенколос Маркус Давидович	смт. Гвіздець Гвіздецького р-ну	5	10000	спр. 48, арк. 52
Лейтнер Сара Лейбівна	смт. Гвіздець Гвіздецького р-ну	6	20000	спр. 48, арк. 46
Лендман Пегі Шмелькович	м. Коломия	17	25000	спр. 37, арк. 31
Лерер Ш. М.	смт. Гвіздець Гвіздецького р-ну	8	12000	спр. 48, арк. 46
Лерер Шая Абрамович	смт. Гвіздець Гвіздецького р-ну	8	8000	спр. 48, арк. 55
Лескевич [?] Мих.	с. Оболонння Долинського р-ну	1	3000	спр. 38, арк. 183
Лескович Кат. Мик.	с. Оболонння Долинського р-ну	18	83600	спр. 38, арк. 186
Лескович Марія Стеф.	с. Оболонння Долинського р-ну	18	165300	спр. 38, арк. 186
Лесюк Олена Кирилівна	с. Ямна Яремчанського р-ну	3	15000	спр. 51, арк. 181
Лещинська Софія	м. Станіслав	9	2000	спр. 50, арк. 13
Лисак Олександр Тим.	с. Оболонння Долинського р-ну	132	600000	спр. 38, арк. 189
Лисенко Петро	м. Станіслав	12	2400	спр. 50, арк. 67
Лівак Пилип Дмитр.	с. Старі Кути Кутського р-ну	6	6000	спр. 46, арк. 135
Ліндавер Карло	смт. Гвіздець Гвіздецького р-ну	9	36000	спр. 48, арк. 70
Ліндер Хая Бубівна	с. Будилів Снятинського р-ну	10	1000	спр. 51, арк. 32
Лозиняк Анастасія Іванівна	с. Голосків Отинянського р-ну	9	50000	спр. 48, арк. 14
Любомир Данило Сем.	с. Сенечів Вигодського р-ну	2	2500	спр. 38, арк. 51
Люра Ганна Юрківна	с. Підгірки Калуського р-ну	1	2000	спр. 47, арк. 136
Лявтман Ривка Менд.	с. Ясенів-Пільний Городенківського р-ну	5	250	спр. 47, арк. 40

Лявтман Шимон Мендл.	с. Ясенів-Пільний Городенківського р-ну	2	100	спр. 47, арк. 40
Ляндвер Аба Ершкович	с. Будилів Снятинського р-ну	10	1000	спр. 51, арк. 32
Лянтнер Вольф Лайзерович	смт. Гвіздець Гвіздецького р-ну	2	6000	спр. 48, арк. 55
Лянтнер Копель Айзикович	смт. Гвіздець Гвіздецького р-ну	15	25000	спр. 48, арк. 58
Лянтнер Мозес Ш.	смт. Гвіздець Гвіздецького р-ну	6	4000	спр. 48, арк. 49
Лясковський Войтех Павлович	м. Коломия	200	4800	спр. 37, арк. 43
Лясота Антін Іван.	с. Оболонння Долинського р-ну	16	18000	спр. 38, арк. 186
Лясота Ганна Іванів.	с. Оболонння Долинського р-ну	18	115000	спр. 38, арк. 186
Лясота Карл Іванович	м. Долина Долинського р-ну	50	1000	спр. 38, арк. 135
Ляхота Осип Франкович	м. Долина Долинського р-ну	300	3000	спр. 38, арк. 138
Ляхота Стеф. Іван.	м. Долина Долинського р-ну	1	3000	спр. 38, арк. 138
Маєвський Микол. Ів.	с. Оболонння Долинського р-ну	12	35000	спр. 38, арк. 189
Мазуркевич В. Теодор.	с. Оболонння Долинського р-ну	1	1000	спр. 38, арк. 183
Маковійчук Варвара Я.	с. Старі Кути Кутського р-ну	6	1500	спр. 46, арк. 132
Максимів Михайл.	с. Слобода Долинського р-ну	2	1000	спр. 38, арк. 225
Максимівна Мар. Вл.	с. Оболонння Долинського р-ну	12	38000	спр. 38, арк. 189
Малиновський Йосип	м. Станіслав	10	10000	спр. 50, арк. 13
Мальон Микола Андрійович	с. Ямна Яремчанського р-ну	2	400	спр. 51, арк. 181
Марк Якубов. Людвіг.	с. Оболонння Долинського р-ну	3	23500	спр. 38, арк. 186
Маркшан Рися Марківна	м. Коломия	40	20000	спр. 37, арк. 43
Мармораш Зельман Гор.	с. Белелуя Снятинського р-ну	8	24000	спр. 51, арк. 44
Мартинюк Никола Іванович	с. Кулачківці Гвіздецького р-ну	1	4000	спр. 48, арк. 79
Марчук Іванна Стефанівна	с. Дора Яремчанського р-ну	25	20000	спр. 51, арк. 207

Марчук Марія Іванівна	с. Дора Яремчанського р-ну	25	25000	спр. 51, арк. 207
Марчук Марія Миколаївна	с. Дора Яремчанського р-ну	25	10000	спр. 51, арк. 207
Марчук Петро Олексійович	с. Дора Яремчанського р-ну	25	10000	спр. 51, арк. 207
Масляк Параска	с. Бабин-Зарічний Калуського р-ну	1	5000	спр. 47, арк. 115
Мастунович Ганна Гавр.	с. Вишків Вигодського р-ну		7000	спр. 38, арк. 60
Масюнчук Петро Іван.	с. Новишин Вигодського р-ну	3	3000	спр. 38, арк. 9
Матійків Семко Петр.	с. Белеїв Долинського р-ну	2	7000	спр. 38, арк. 195
Мацевия Іван Остов.	с. Оболонія Долинського р-ну	10	200000	спр. 38, арк. 189
Мацків Ганна	м. Станіслав	10	6000	спр. 50, арк. 13
Мелєр Пейсах Ворунов. [?]	смт. Гвіздець Гвіздецького р-ну	1	2000	спр. 48, арк. 46
Мельбицька Марія Іванівна	с. Виноград Отинянського р-ну.	2	10500	спр. 48, арк. 5
Мельник Ганна Ів.	с. Яблунів Яблунівського р-ну	2	6000	спр. 51, арк. 145
Мельник Гафія Василівна	с. Яблунів Яблунівського р-ну	4	1250	спр. 51, арк. 139
Мельник Гелярій [?] Онуфрійович	с. Яблунів Яблунівського р-ну	48	12000	спр. 51, арк. 145
Мельник Катерина	с. Болохів Долинського р-ну	2	10000	спр. 38, арк. 213
Мельник Мих. Юрійович	с. Яблунів Яблунівського р-ну	12	3000	спр. 51, арк. 136
Мельник Михайло Онуфрійович	с. Виноград Отинянського р-ну	25	42000	спр. 48, арк. 11
Мельник Теодор	м. Брошнів Долинського р-ну	20	500	спр. 38, арк. 144
Мельник Юрій	с. Болохів Долинського р-ну	2	4500	спр. 38, арк. 213
Мельник Юрій Юр.	с. Княжолука Вигодського р-ну		1000	спр. 38, арк. 110
Мельник Юрко Прокопович	с. Голосків Отинянського р-ну	16	30000	спр. 48, арк. 17
Мельницький Михайло	с. Виноград Отинянського р-ну	1	3000	спр. 48, арк. 11
Мельниченко Панько Васильович	с. Голосків Отинянського р-ну	20	50000	спр. 48, арк. 14
Мельничук Андрій Нест.	с. Ридно Кутського р-ну	1	500	спр. 46, арк. 144

Миколаєвич Ян Михайлович	смт. Кути Кутського р-ну	2	1050	спр. 46, арк. 93
Миколайович Марія Никив.	смт. Кути Кутського р-ну	2	1000	спр. 46, арк. 90
Микольчук Гафія Петрівна	с. Яблунів Яблунівського р-ну	6	10000	спр. 51, арк. 139
Мироняк Євдокія Федорівна	с. Ямна Яремчанського р-ну	3	1000	спр. 51, арк. 181
Мирошниченко Іван Петрович	смт. Жовтень Жовтневого р-ну	2	3000	спр. 41, арк. 10
Михайлишин Степан	м. Станіслав	4	3903	спр. 50, арк. 19
Містер Єрш	с. Будилів Снятинського р-ну	10	1000	спр. 51, арк. 29
Модзелевський Йозеф Ант.	смт. Кути Кутського р-ну	1	2050	спр. 46, арк. 90
Мокренчук Микол. Кирил.	с. Ямна Яремчанського р-ну	8	2000	спр. 51, арк. 181
Молотило Кат. Павл.	с. Яблунів Яблунівського р-ну	12	3000	спр. 51, арк. 145
Монастиревський Вінц. Іван.	с. Старий Мартинів Бурштинського р-ну	3	5000	спр. 45, арк. 28
Москалюк Марія Юріївна	смт. Кути Кутського р-ну	1	1000	спр. 46, арк. 84
Мосюк Юрій Васил.	с. Яблунів Яблунівського р-ну	18	4500	спр. 51, арк. 145
Мочернюк Василь Вас.	с. Яблунів Яблунівського р-ну	3	750	спр. 51, арк. 139
Мраут Марія	м. Брошнів Долинського р-ну	5	5000	спр. 38, арк. 144
Музика Гал[ей]	м. Станіслав	8	25000	спр. 50, арк. 31
Мусакевич Іван І.	м. Галич Галицького р-ну	1	2000	спр. 49, арк. 152
Найбергер Дорс Борухович	смт. Гвіздець Гвіздецького р-ну	9	32000	спр. 48, арк. 61
Натер Ангель Сайлевич	смт. Гвіздець Гвіздецького р-ну	3	6000	спр. 48, арк. 55
Нейбутер Йосип Франкович	с. Оболонія Долинського р-ну	5	85000	спр. 38, арк. 189
Нимчук Василина Дмитр.	с. Ямна Яремчанського р-ну	6	200	спр. 51, арк. 175
Нимчук Євдокія В.	с. Ямна Яремчанського р-ну	50	10000	спр. 51, арк. 181
Нимчук Микола Васил.	с. Ямна Яремчанського р-ну	12	1000	спр. 51, арк. 175

Новицький Андрій	м. Станіслав	85	85000	спр. 50, арк. 52
Ноколін Іван Захарович	м. Калуш Калуського р-ну	1	2500	спр. 47, арк. 145
Норисович Ганна Якуб.	смт. Кути Кутського р-ну	5	12000	спр. 46, арк. 84
Нужко Людвіга	м. Станіслав	2	1500	спр. 50, арк. 16
Огриновський Антін Ільк.	с. Оболонія Долинського р-ну	12	35000	спр. 38, арк. 189
Озгович Франко Петров.	с. Оболонія Долинського р-ну	1	5000	спр. 38, арк. 183
Опирський Тимко Іван.	с. Сенечів Вигодського р-ну	3	4000	спр. 38, арк. 48
Орингер Рахіль Лейбівна	смт. Гвіздець Гвіздецького р-ну	5	4000	спр. 48, арк. 49
Орингер Сруль Абрагамович	смт. Гвіздець Гвіздецького р-ну	5	1000	спр. 48, арк. 61
Островська Параска Петрівна	с. Голосків Отинянського р-ну	5	20000	спр. 48, арк. 17
Павелек Л. А.	м. Станіслав	1	3000	спр. 50, арк. 73
Павлович Анеля Іванів.	с. Оболонія Долинського р-ну	31	6200	спр. 38, арк. 183
Павлюк Іван Андр.	с. Старі Кути Кутського р-ну	2	1200	спр. 46, арк. 135
Павлюк Іван П.	с. Ямна Яремчанського р-ну	40	40000	спр. 51, арк. 175
Павлюк Юрій Миколайович	с. Ямна Яремчанського р-ну	18	2500	спр. 51, арк. 181
Паланюк Мих. Йос.	с. Яблунів Яблунівського р-ну	1	4000	спр. 51, арк. 142
Палійчук Марія Дмитр.	с. Ямна Яремчанського р-ну	15	15000	спр. 51, арк. 181
Пантол Стшек Лаврен.	с. Голосків Отинянського р-ну	6	10000	спр. 48, арк. 14
Паньків Михайло	с. Більшівці Більшівцівського р-ну	1	1000	спр. 37, арк. 194
Паращук Петро Іванович	с. Виноград Отинянського р-ну	1	4000	спр. 48, арк. 8
Пасачник Іанна Василівна	с. Голосків Отинянського р-ну	9	20000	спр. 48, арк. 14
Пасічний Петро Якимович	с. Дора Яремчанського р-ну		15000	спр. 51, арк. 207
Перейнець Василь Стефанович	с. Голосків Отинянського р-ну	3	15000	спр. 48, арк. 17
Петращук Дмитро Й.	с. Ямна Яремчанського р-ну	2	3000	спр. 51, арк. 181

Петращук Степан Йосип.	с. Ямна Яремчанського р-ну	1	4000	спр. 51, арк. 175
Петрин Ілько Дм.	с. Княжолука Вигодського р-ну	9	3600	спр. 38, арк. 110
Петровський Людвік Каз.	м. Долина Долинського р-ну	6	3000	спр. 38, арк. 141
Пецюк Вл. Андр.	с. Яблунів Яблунівського р-ну	20	5000	спр. 51, арк. 133
Пивчук А. С.	м. Станіслав	1	5000	спр. 50, арк. 4
Пикала Василь Лук.	с. Сенечів Вигодського р-ну		8000	спр. 38, арк. 48
Писецький Захарій Іван.	с. Корнів Чернелицького р-ну	30	6000	спр. 37, арк. 7
Пискозуб Стес. [?] Ант.	м. Долина Долинського р-ну	1	1000	спр. 38, арк. 144
Підгірський Іван Ісакович	м. Коломия	50	50000	спр. 37, арк. 43
Плеус Ганна Самійлівна	смт. Кути Кутського р-ну	10	1000	спр. 46, арк. 96
Плянений Карло	м. Станіслав	10	20000	спр. 50, арк. 43
Подкович Софія Іванівна	с. Ямна Яремчанського р-ну	1	200	спр. 51, арк. 181
Поляковський	м. Станіслав	10	20000	спр. 50, арк. 16
Полянський Брон. Осип.	м. Долина Долинського р-ну	24	16500	спр. 38, арк. 144
Попадинець Текля Пил.	м. Долина Долинського р-ну	13	8500	спр. 38, арк. 144
Попадюк Марія Вас.	с. Стрільче Городенківського р-ну	1	1000	спр. 47, арк. 43
Потковська Ольга Мих.	смт. Кути Кутського р-ну	2	230	спр. 46, арк. 87
Райтер Берет	с. Будилів Снятинського р-ну	7	700	спр. 51, арк. 29
Райтер Ента Файвелев. [?]	с. Видинів Снятинського р-ну	7	25000	спр. 51, арк. 35
Райхер Герман Бергович	смт. Гвіздець Гвіздецького р-ну	5	10000	спр. 48, арк. 58
Ратушев І. А.	м. Станіслав	4	2000	спр. 50, арк. 58
Раухвергер Дора Нус.	с. Видинів Снятинського р-ну	2	1800	спр. 51, арк. 35
Рафнер Соломон-Йося	с. Белелуя Снятинського р-ну	3	12000	спр. 51, арк. 44
Рафтер Перец Вольфович	с. Видинів Снятинського р-ну	8	28000	спр. 51, арк. 35

Рацер Мойсей Саневич	смт. Гвіздець Гвіздецького р-ну	1	2000	спр. 48, арк. 55
Рембецький Чеслав Вікт.	с. Брочків Долинського р-ну	20	20000	спр. 38, арк. 138
Рибчук Василь Іванович	с. Яблунів Яблунівського р-ну	1	4000	спр. 51, арк. 139
Римар Василь Данилович	с. Більшівці Більшівцівського р-ну	1	2500	спр. 37, арк. 194
Риминець Михайло Ів.	смт. Солотвин Солотвинського р-ну	3	8000	спр. 41, арк. 95
Робовський Петро	м. Станіслав	6	2000	спр. 50, арк. 13
Рожнятівська Ядвіга Ів.	м. Долина Долинського р-ну	4	16000	спр. 38, арк. 135
Розенберг Самійло Мойсейович	м. Коломия	96	30000	спр. 37, арк. 43
Розенкравт Давид Мойзесович	с. Будилів Снятинського р-ну	8	800	спр. 51, арк. 32
Розенкранц Генріх Меєрович	м. Снятин Снятинського р-ну	50	100000	спр. 51, арк. 8
Розенкранц Меєр Шулимович	смт. Гвіздець Гвіздецького р-ну	4	10000	спр. 48, арк. 67
Розенкранц Сруль Давидович	смт. Гвіздець Гвіздецького р-ну	5	10000	спр. 48, арк. 49
Розлер Шмерль	с. Ясенів-Пільний Городенківського р-ну	7	5000	спр. 47, арк. 37
Розмитанюк Юлія	м. Станіслав	1	10000	спр. 50, арк. 73
Романчукевич Анген. Ол.	с. Оболоння Долинського р-ну	11	1100	спр. 38, арк. 183
Романчукевич Кат. Юр.	с. Оболоння Долинського р-ну	16	120000	спр. 38, арк. 189
Ротбавер Франц. Каз.	м. Долина Долинського р-ну	18	1000	спр. 38, арк. 141
Ротенгорн Пинхас Лейбович	смт. Гвіздець Гвіздецького р-ну	5	10000	спр. 48, арк. 58
Руджинська Марія	м. Станіслав	20	20000	спр. 50, арк. 46
Рум Менашс Беркович	с. Ясенів-Пільний Городенківського р-ну	10	500	спр. 47, арк. 40
Рум Нухим Беркович	с. Ясенів-Пільний	6	700	спр. 47, арк. 40

	Городенківського р-ну			
Савченко Дмитро Вас.	с. Яблунів Яблунівського р-ну	3	20000	спр. 51, арк. 139
Савченко Фердинанд Дмит.	с. Яблунів Яблунівського р-ну	41	18000	спр. 51, арк. 142
Савчук Марія Іванів.	с. Цуцилів Ланчинського р-ну	28	6000	спр. 41, арк. 139
Саланика Василь Петрович	с. Яблунів Яблунівського р-ну	2	5000	спр. 51, арк. 139
Самойлюк Юзефа	м. Станіслав	10	30000	спр. 50, арк. 40
Саркович Стефан	м. Станіслав	50	20000	спр. 50, арк. 13
Сач Катерина Макс.	с. Бабухів Бурштинського р-ну	10	800	спр. 45, арк. 37
Сеген Йосип Гнатович	м. Галич Галицького р-ну		2000	спр. 37, арк. 155
Сельцер Мойсей Шмульович	смт. Гвіздець Гвіздецького р-ну	2	2000	спр. 48, арк. 52
Семенюк Катерина Іванівна	с. Дора Яремчанського р-ну	25	40000	спр. 51, арк. 207
Семечиновський	м. Станіслав	8	80000	спр. 50, арк. 19
Семчук Олена Михайл.	с. Ямна Яремчанського р-ну	1	300	спр. 51, арк. 178
Сенюк Василь Мих.	м. Брошнів Долинського р-ну	3	2000	спр. 38, арк. 147
Скибинська Ганна	м. Станіслав	5	2000	спр. 50, арк. 34
Скоморовська Валерія Т.	с. Старі Кути Кутського р-ну	8	2400	спр. 46, арк. 135
Скригунець Ганна Юріївна	с. Яблунів Яблунівського р-ну	1	5000	спр. 51, арк. 133
Слоній Франц	м. Станіслав	1	6000	спр. 50, арк. 43
Слюсаренко Антін Мих.	м. Долина Долинського р-ну	5	35000	спр. 38, арк. 135
Соловчук Стефан Якович	с. Голосків Отинянського р-ну	15	50000	спр. 48, арк. 17
Солонинко Еміл. Фра [?]	с. Яблунів Яблунівського р-ну	3	6600	спр. 51, арк. 145
Сорич Марія Василівна	с. Ямна Яремчанського р-ну	6	3000	спр. 51, арк. 175
Сорочинська Олена Вас.	с. Оболонння Долинського р-ну	14	62300	спр. 38, арк. 186
Сорочинський Стеф. Мих.	с. Оболонння Долинського р-ну	18	28000	спр. 38, арк. 189

Сталь Гелена Людвігівна	смт. Кути Кутського р-ну	2	2300	спр. 46, арк. 96
Стандко Осія Антон.	с. Оболонія Долинського р-ну	9	56000	спр. 38, арк. 186
Стебфлан [?]	с. Белеїв Долинського р-ну	2	220	спр. 38, арк. 204
Столярчук Вільгельм	м. Станіслав	2	7025	спр. 50, арк. 10
Стражук Іван Едвард.	с. Яблунів Яблунівського р-ну	15	750	спр. 51, арк. 142
Стружук Ганна Юріївна	с. Яблунів Яблунівського р-ну	1	8000	спр. 51, арк. 145
Струтинський Іван Андр.	с. Оболонія Долинського р-ну	16	180000	спр. 38, арк. 186
Ступак Тетяна	м. Станіслав	1	15000	спр. 50, арк. 73
Тавб Герман Ізакович	смт. Гвіздець Гвіздецького р-ну	10	42000	спр. 48, арк. 67
Тадеуш Ванда	м. Станіслав	1	3000	спр. 50, арк. 46
Тай Євків Б.	смт. Гвіздець Гвіздецького р-ну	4	12000	спр. 48, арк. 49
Таненбавм Рівка	с. Ясенів-Пільний Городенківського р-ну	5	5400	спр. 47, арк. 37
Танцізака В. Р.	м. Станіслав	10	50000	спр. 50, арк. 7
Таухер Фроїм Янкелович	с. Видинів Снятинського р-ну	6	20000	спр. 51, арк. 35
Тентнер Едвард Іванов.	смт. Кути Кутського р-ну	2	2400	спр. 46, арк. 84
Тернер Сара Якубівна	смт. Гвіздець Гвіздецького р-ну	3	3000	спр. 48, арк. 46
Тимочко Йосип Карлович	м. Коломия	1	20000	спр. 37, арк. 43
Тихон Олексій	с. Болохів Долинського р-ну	3	5000	спр. 38, арк. 216
Ткачук Дмитро Вас.	с. Яблунів Яблунівського р-ну	36	18000	спр. 51, арк. 136
Токер Мина Панкратович	м. Коломия	100	100000	спр. 37, арк. 28
Томаєвич Марія Мих.	с. Оболонія Долинського р-ну	12	22000	спр. 38, арк. 189
Томасевич Осія Іван.	с. Оболонія Долинського р-ну	2	3000	спр. 38, арк. 183
Трафтер Герман Давидович	смт. Гвіздець Гвіздецького р-ну	5	10000	спр. 48, арк. 58

Грзинська Антоніна Вінц.	м. Коломия	12	25000	спр. 37, арк. 43
Гроп Лайзор Шмульович	смт. Гвіздець Гвіздецького р-ну	10	12000	спр. 48, арк. 49
Грутяк Василина Іванів.	с. Ямна Яремчанського р-ну	4	2000	спр. 51, арк. 178
Турів Дмитро Мих.	с. Молодків Солотвинського р-ну	2	1000	спр. 41, арк. 68
Тюлькова Роза Іванівна	смт. Кути Кутського р-ну	4	4500	спр. 46, арк. 87
Угринівський Іван Ількович	м. Долина Долинського р-ну	2	6000	спр. 38, арк. 135
Угринюк Дмитро Мих.	с. Старі Кути Кутського р-ну	5	1000	спр. 46, арк. 132
Угринюк Михайло Ів.	с. Старі Кути Кутського р-ну	2	5000	спр. 46, арк. 135
Урман Абрагам Вайвелович	смт. Гвіздець Гвіздецького р-ну	10	42000	спр. 48, арк. 52
Урман Лейб Вольфович	смт. Гвіздець Гвіздецького р-ну	5	10000	спр. 48, арк. 49
Урус Вас. Ол.	с. Кадобна Долинського р-ну	48	1480	спр. 38, арк. 162
Файштайн Мойсей	с. Ясенів-Пільний Городенківського р-ну	10	1500	спр. 47, арк. 40
Фальбийчук А. Дмитр.	с. Яблунів Яблунівського р-ну	3	750	спр. 51, арк. 139
Фарштайн Анзил [?] Шаєвич	м. Коломия	50	50000	спр. 37, арк. 43
Федорич Михайло Юров.	с. Новишин Вигодського р-ну	2	2000	спр. 38, арк. 6
Федорович Тадей Стан.	с. Оболонія Долинського р-ну	20	50250	спр. 38, арк. 186
Федорчук Федір Т.	с. Ямна Яремчанського р-ну	2	3000	спр. 51, арк. 175
Федчук Гриць	с. Сопів Гвіздецького р-ну	20	4000	спр. 48, арк. 107
Филинський Антін	м. Станіслав	10	20000	спр. 50, арк. 16
Фльорик Іван Каз.	м. Брошнів Долинського р-ну	5	6000	спр. 38, арк. 147
Фльох Хаїм Беркович	смт. Гвіздець Гвіздецького р-ну	3	1850	спр. 48, арк. 64
Фогель Давид Хаїмович	смт. Гвіздець Гвіздецького р-ну	4	8000	спр. 48, арк. 58
Фогель Хаїм Гершович	смт. Гвіздець Гвіздецького р-ну	2	5000	спр. 48, арк. 46

Фоїль Броня Йосипівна	м. Коломия	90	20000	спр. 37, арк. 52
Фонстер Сіма Мортківна	с. Підвисоке Снятинського р-ну	3	1500	спр. 51, арк. 23
Франчишка С. Я.	м. Станіслав	8	700	спр. 50, арк. 19
Фрідман Айзік	с. Ясенів-Пільний Городенківського р-ну	10	8572	спр. 47, арк. 37
Фрідман Лейб Хаїмович	смт. Гвіздець Гвіздецького р-ну	2	4000	спр. 48, арк. 49
Фрідман Перля	с. Ясенів-Пільний Городенківського р-ну	50	25000	спр. 47, арк. 37
Холод Наталія М.	м. Станіслав	3	7100	спр. 50, арк. 10
Хоминець Микола Петрович	с. Виноград Отинянського р-ну	3	3000	спр. 48, арк. 8
Цавдерер Маркус Абрагамівна	с. Русів Снятинського р-ну	160	16000	спр. 51, арк. 29
Цап Микола	с. Слобода Долинського р-ну	1	300	спр. 38, арк. 228
Цаплова Катерина Іванівна	смт. Кути Кутського р-ну	1	2050	спр. 46, арк. 93
Цвенглєр Берцьо Шимонович	смт. Гвіздець Гвіздецького р-ну	4	24000	спр. 48, арк. 67
Цвібак Ліда	м. Станіслав	3	9000	спр. 50, арк. 73
Цолер Йосип Морткович	смт. Гвіздець Гвіздецького р-ну	4	10000	спр. 48, арк. 49
Цудляк Василь Юркович	с. Голосків Отинянського р-ну	5	20000	спр. 48, арк. 17
Цуммер Абрагам Шулим.	с. Ясенів-Пільний Городенківського р-ну	5	1500	спр. 47, арк. 37
Цуммер Етля Хаскелівна [?]	с. Ясенів-Пільний Городенківського р-ну	70	30050	спр. 47, арк. 37
Цуммер Нафталі Ісаков.	с. Ясенів-Пільний Городенківського р-ну	36	21000	спр. 47, арк. 37
Цуцуляк Михась Васильович	с. Голосків Отинянського р-ну	8	22000	спр. 48, арк. 14

Чаплинський І. Т.	м. Станіслав	1	3000	спр. 50, арк. 16
Чулій Михайло	с. Лолин Вигодського р-ну		10000	спр. 38, арк. 30
Шайнер Пейсах Вольфович	смт. Гвіздець Гвіздецького р-ну	8	16000	спр. 48, арк. 70
Шарамін-Замесєв Ізид.	м. Станіслав	2	20000	спр. 50, арк. 4
Шатохін Афанасій	м. Станіслав	2	97000	спр. 50, арк. 52
Шафер Сара Гершківна	с. Будилів Снятинського р-ну	15	1500	спр. 51, арк. 32
Шверд Бенямин Ізаакович	с. Видинів Снятинського р-ну	4	12000	спр. 51, арк. 35
Шебунчак Дмитро Степанович	с. Заріччя Солотвинського р-ну	3	2000	спр. 41, арк. 83
Шевчук Михайло	м. Станіслав	5	10000	спр. 50, арк. 10
Шеренцельм. Станіслав Войт.	м. Долина Долинського р-ну	2	5500	спр. 38, арк. 135
Шермен Франк. Осип.	м. Долина Долинського р-ну	5	6200	спр. 38, арк. 135
Шерцер Аба Филипович	с. Росохач Гвіздецького р-ну	4	10000	спр. 48, арк. 79
Шехтер Альтор Ісакович	смт. Гвіздець Гвіздецького р-ну	4	12800	спр. 48, арк. 61
Шехтер Бер. Ісакович	смт. Гвіздець Гвіздецького р-ну	5	26800	спр. 48, арк. 61
Шилькраут Зіновій	с. Більшівці Більшівцівського р-ну	2	25000	спр. 37, арк. 194
Шиндлєр Давид Якович	смт. Гвіздець Гвіздецького р-ну	9	16000	спр. 48, арк. 67
Шинкевич Ганна	с. Тенетники Букачівського р-ну	12	100	спр. 47, арк. 185
Шиторг Ісаак Лейбович	м. Коломия	25	50000	спр. 37, арк. 34
Шіклер Герш Йосипович	смт. Гвіздець Гвіздецького р-ну,	3	1000	спр. 48, арк. 46
Шіклер Зейда Анчельович	смт. Гвіздець Гвіздецького р-ну	25	18000	спр. 48, арк. 46
Шіклер Пейсак Лейбович	смт. Гвіздець Гвіздецького р-ну	8	12000	спр. 48, арк. 55
Шіндлер Фішер Ліпович	с. Підвисоке Снятинського р-ну	15	18000	спр. 51, арк. 47
Шіндлер Яков Давидович	смт. Гвіздець Гвіздецького р-ну	10	42000	спр. 48, арк. 67

Шльом Шая Давидович	смт. Гвіздець Гвіздецького р-ну	3	6000	спр. 48, арк. 55
Шлям Аарон Пейсахович	смт. Гвіздець Гвіздецького р-ну	12	1000	спр. 48, арк. 46
Шлям Соломон Вольфович	смт. Гвіздець Гвіздецького р-ну	3	6000	спр. 48, арк. 49
Шлям Юзеф Аронович	смт. Гвіздець Гвіздецького р-ну	5	10000	спр. 48, арк. 55
Шляпнер Г. Ш.	м. Станіслав	2	300	спр. 50, арк. 31
Шмелер Мозес Абрагамович	смт. Гвіздець Гвіздецького р-ну	5	10000	спр. 48, арк. 49
Шмельцер Герш Мендлович	смт. Гвіздець Гвіздецького р-ну	4	24000	спр. 48, арк. 49
Шмельцер Мендель Самійлович	смт. Гвіздець Гвіздецького р-ну	3	6000	спр. 48, арк. 52
Шмутц Натан Шмульович	смт. Гвіздець Гвіздецького р-ну	10	20000	снр. 48, арк. 70
Шор Михель Ааронович	с. Підвисоке Снятинського р-ну	37	22000	спр. 51, арк. 47
Шпан Габриель Ізакович	смт. Гвіздець Гвіздецького р-ну	5	500	спр. 48, арк. 58
Шпірер Абрагам Срулевич	с. Видинів Снятинського р-ну	2	10000	спр. 51, арк. 35
Шпунар Марія Михайлівна	с. Голосків Отинянського р-ну	29	50000	спр. 48, арк. 14
Шраєр Гершм.	смт. Гвіздець Гвіздецького р-ну	6	20000	спр. 48, арк. 64
Штарк Меєр Аронович	смт. Гвіздець Гвіздецького р-ну	15	40000	спр. 48, арк. 52
Штен Андрій Семен.	с. Оболонння Долинського р-ну	3	15000	спр. 38, арк. 186
Штен Волод. Михайл.	с. Оболонння Долинського р-ну	28	350000	спр. 38, арк. 186
Штенгель Моня Шмульович	смт. Гвіздець Гвіздецького р-ну	3	6000	спр. 48, арк. 52
Штендік Ізидор Анчел. [?]	с. Видинів Снятинського р-ну	6	2000	спр. 51, арк. 32
Штерн Мендель Мошкович	с. Будилів Снятинського р-ну	10	1000	спр. 51, арк. 32
Штерн Мойзес Давидович	с. Будилів Снятинського р-ну	10	1000	спр. 51, арк. 32
Штетнер Давид Лейзорович	смт. Гвіздець Гвіздецького р-ну	3	6000	спр. 48, арк. 49
Штефурак Олена Іван.	с. Ямна Яремчанського р-ну	10	2000	спр. 51, арк. 181
Штравс Яков Герлович	смт. Гвіздець Гвіздецького р-ну	3	6000	спр. 48, арк. 55

Штраф Алтер Мойсейович	смт. Гвіздець Гвіздецького р-ну	10	42000	спр. 48, арк. 52
Штрум Герш-Лейб Йосльович	смт. Гвіздець Гвіздецького р-ну	2	2000	спр. 48, арк. 52
Шубер Аарон Якович	смт. Гвіздець Гвіздецького р-ну	2	21000	спр. 48, арк. 67
Шубинський Сельвестр	м. Станіслав	5	5000	спр. 50, арк. 49
Шутка Юрій Петрович	с. Велдіж Вигодського р-ну	1	1000	спр. 38, арк. 68
Щепанська	м. Станіслав	10	15000	спр. 50, арк. 16
Щепанська Ганна	м. Станіслав	10	10000	спр. 50, арк. 16
Щепанський І. І.	м. Станіслав	1	3000	спр. 50, арк. 16
Юрман Ізраїль Вольфович	смт. Гвіздець Гвіздецького р-ну	5	10000	спр. 48, арк. 58
Яворова Юзефа	м. Станіслав	9	10000	спр. 50, арк. 28
Яворський Михайло Якович	м. Коломия	5	15000	спр. 37, арк. 28
Ядкович Яків Іванович	с. Стопчатів Яблунівського р-ну	20	20000	спр. 51, арк. 148
Якон Ян Кастрович [?]	с. Глибока Отинянського р-ну	6	6000	спр. 48, арк. 23
Якубович Марія Ванівна	смт. Кути Кутського р-ну	2	2000	спр. 46, арк. 93
Яневич Василь	с. Голосків Отинянського р-ну	12	25000	спр. 48, арк. 14
Яневич Григорій Михайлович	с. Голосків Отинянського р-ну,	5	25000	спр. 48, арк. 11
Яневич Петро Миколайович	с. Голосків Отинянського р-ну	8	20000	спр. 48, арк. 17
Яничек Йосип	м. Станіслав	1	4650	спр. 50, арк. 34
Янковський Людвіг	м. Станіслав	2	7000	спр. 50, арк. 28
Янович Микола Кришт.	смт. Кути Кутського р-ну	2	2200	спр. 46, арк. 84
Яричковський Іван	м. Станіслав	4	8000	спр. 50, арк. 34
Ясинський Г. І.	м. Станіслав	1	3000	спр. 50, арк. 16

КИЇВСЬКА ОБЛАСТЬ

м. Київ

Державний архів Київської області, ф. Р-880, оп. 6, 7

Прізвище, ім'я та по-батькові заявника	Адреса	Конфісковані цінності з золота та срібла (шт.)	Грошовий еквівалент (крб.)	Джерело
Байм Милке Н.	вул. Горького, 62, кв. 30	62	30000	оп. 6, спр. 14, арк. 90
Банова Ніна Олександрівна	вул. Гоголя, 23, кв. 6	1	5000	оп. 6, спр. 14, арк. 125
Барабаш Анна Ісааківна	вул. Горького, 9, кв. 22		5000	оп. 6, спр. 14, арк. 47
Барановський Н. О.	вул. Короленка, 22б, кв. 17	1	3000	оп. 6, спр. 14, арк. 150
Бачинська Марія Гаврилівна	вул. Лисенка, 3, кв. 6	5	12500	оп. 6, спр. 16, арк. 175
Бейліс Овсей Якович	вул. Пушкінська, 32, кв. 2		30000	оп. 6, спр. 14, арк. 256
Білозерський Борис Ісаакович	вул. Леваневського, 30, кв. 18		12000	оп. 6, спр. 14, арк. 257
Берештейн Лазар Абрамович	бульвар Шевченка, 11, кв. 3	34	50000	оп. 6, спр. 14, арк. 461
Битяр Фішель Мордкович	вул. Тургенівська, 57, кв. 10	8	4000	оп. 6, спр. 14, арк. 220
Бондаренко Олексій Васильович	вул. Кірова, 95, кв. 12	14	17600	оп. 6, спр. 16, арк. 32
Бондаренко Петро Федорович	вул. Пушкінська, 34, кв. 2	12	3600	оп. 6, спр. 14, арк. 230

Брун Клара Ісааківна	вул. Леніна, 12, кв. 5	36	9000	оп. 6, спр. 14, арк. 189
Бунімович Флор Мовалович	вул. Свердлова, 23. кв. 1	6	20000	оп. 6. спр. 14. арк. 207
Варава Іван Микитович	вул. В. Житомирська, 15, кв. 4	30	20000	оп. 6. спр. 14, арк. 222
Василєв Олексій Тимофійович	вул. Леніна. 762	8	4500	оп. 6, спр. 14, арк. 38
Ватуля Олексій Михайлович	вул. Леніна. 68, кв. 39		100000	оп. 6. спр. 14. арк. 362
Вольська Олена Наумівна	вул. Костельна, 8, кв. 3	12	10000	оп. 6, спр. 14, арк. 352
Волоха Марія Гуріївна	вул. Старо-Забарська, 62, кв. 1	5	20000	оп. 6. спр. 16. арк. 235
Врага-Корновський Ілля Олександрович	вул. Червоноармійська, 2, кв. 13		20000	оп. 6. спр. 14. арк. 425
Гальнаріна Євгенія Соломонівна	вул. Пушкінська, 33, кв. 3	35	30000	оп. 6. спр. 14, арк. 387
Гершойг Фаня Михайлівна	вул. Хорева, 16, кв. 6	3	12000	оп. 6, спр: 16, арк. 150
Гирко Прокіп Андрійович	Голосієво, Профкорпус, 19		11000	оп. 6, спр. 19, арк. 14
Гойхбарг Жанна Давидівна	вул. Пушкінська, 31, кв. 23	30	10000	оп. 6, спр. 14, арк. 405
Голованевський Григорій Адамович	вул. Софійська, 19, кв. 17	20	18000	оп. 6, спр. 14, арк. 215
Гопп Давид Мойсійович	вул. Володарського, 73, кв. 6	43	25000	оп. 6, спр. 14, арк. 217
Гриневський Б. Д.	вул. Червоноармійська, 82, кв. 4	7	40000	оп. 6, спр. 19, арк. 28
Гробівкер Марк Петрович	вул. Фрунзе, 98	20	5000	оп. 6, спр. 16, арк. 280
Грудзинський Євген Олександрович	вул. Дмитровська, 84	19	5000	оп. 6, спр. 14, арк. 358
Груз Самійло Аврамович	вул. Фрунзе, 98	10	2500	оп. 6, спр. 16, арк. 275

Грушевська Марія Антонівна	вул. Червоноармійська, 27, кв. 25	12	1200	оп. 6, спр. 14, арк. 123
Гуреви[ч?] Борис Бенціонович	вул. Червоноармійська, 10, кв. 17	4	5000	оп. 6, спр. 14, арк. 185
Денога Олександра Іванівна	вул. Франка, 20, кв. 34	12	2400	оп. 6, спр. 14, арк. 223
Дехтяренко Володимир Іванович	вул. Ольгинська, 2, кв. 15	2	3000	оп. 6, спр. 14; арк. 445
Дубенська Раїса Ісааківна	вул. Червоноармійська, 82, кв. 4		5000	оп. 6, спр. 19, арк. 30
Єрмак Борис Мойсійович	вул. Фрунзе, 98, кв. 2		12000	оп. 6, спр. 16, арк. 249
Журавель Федір Іванович	вул. Спаська, 8, кв. 19	1	3000	оп. 6, спр. 16, арк. 77
Завгородній Федір Іванович	Голосієво, профкорпус, 2, кв. 18		8500	оп. 6, спр. 19, арк. 19
Загор Ніна Антонівна	Святошино, вул. Пушкінська, 59, кв. 3	5	2500	оп. 6, спр. 14, арк. 386
Зак-Тутківська Ірина Павлівна	вул. Пушкінська, 7, кв. 4	72	7200	оп. 6, спр. 14, арк. 402
Заславський Еміль Ісаакович	вул. Червоноармійська, 82, кв. 4		3000	оп. 6, спр. 19, арк. 29
Зельтин Карл Францович	вул. Франка, 20, кв. 34	30	22000	оп. 6, спр. 14, арк. 288
Зисман Лазар Йосифович	вул. Свердлова, 26, кв. 22		15000	оп. 6, спр. 14, арк. 258
Іванник Олександра Дмитрівна	вул. Леніна, 68, кв. 6		20000	оп. 6, спр. 19, арк. 219
Каневський Аврам Григорович	вул. Горького, 14, кв. 20	32	32000	оп. 6, спр. 14, арк. 199
Коваленко Валентина Пантелеймонівна	вул. Підвальна, 29, кв. 6	6	2800	оп. 6, спр. 14, арк. 396
Кожевников Іван Пимонович	вул. Мельникова, 19, кв. 1	8	30000	оп. 6, спр. 16, арк. 92
Козакевич Т. А.	вул. М. Житомирська, 16, кв. 9	30	6000	оп. 6, спр. 14, арк. 359

Колочинський Петро Мойсейович	вул. Короленка, 61, кв. 49		2000	оп. 6, спр. 14, арк. 439
Коршенко Віктор Дмитрович	вул. Хрещатик, 25, кв. 98	42	10000	оп. 6, спр. 14, арк. 62
Которленко Олександр Осипович	вул. Пушкінська, 23, кв. 25	12	6000	оп. 6, спр. 14, арк. 173
Крочак Єлизавета Казимирівна	вул. Спаська, 8, кв. 8	2	6000	оп. 6, спр. 16, арк. 140
Куперман Р. Н.	вул. Лисенка, 3, кв. 36		11000	оп. 6, спр. 14, арк. 260
Куринець Георгій Федорович	вул. В. Володимирська, 22б, кв. 1	15	45000	оп. 6, спр. 16, арк. 181
Курлен Віра Львівна	вул. Хорева, 16, кв. 12	47	5500	оп. 6, спр. 16, арк. 137
Лавриненко Віра Олександрівна	вул. Рибальська, 25, кв. 2	5	8000	оп. 6, спр. 16, арк. 180
Левіт С. С.	вул. Стрілецька, 26, кв. 14	1	3500	оп. 6, спр. 14, арк. 237
Левчук Іван Васильович	вул. Ново-Володимирська, 23, кв. 1	104	225000	оп. 6, спр. 19, арк. 39
Лобзев Л. С.	вул. Діонісівська, 4, кв. 40	15	12000	оп. 6, спр. 14, арк. 323
Маселон Лідія Йосипівна	вул. Гоголівська, 23, кв. 1	10	5000	оп. 6, спр. 16, арк. 162
Менжинська Клеопатра Михайлівна	м. Львів, вул. 22 Січня, 3, кв. 4	14	25000	оп. 6, спр. 14, арк. 448
Молоштан Георгій Іванович	вул. Хрещатик, 50, кв. 51	2	21000	оп. 6, спр. 14, арк. 175
Наймарк Ісаак Юхимович	вул. Покровська, 9, кв. 2		25000	оп. 6, спр. 16, арк. 378
Островська Клара Григорівна	вул. Мало-Васильківська, 33, кв. 9	12	6000	оп. 6, спр. 14, арк. 160
Панькін Микола Степанович	вул. Франка, 20, кв. 5	30	28000	оп. 6, спр. 14, арк. 225
Пекар Елла Лазарівна	вул. Пушкінська, 37, кв. 7	3	10000	оп. 6, спр. 14, арк. 422

Плетін Мойсей Ісаакович	вул. Чкалова, 36, кв. 14	16	16000	оп. 6, спр. 14, арк. 286
Полиський Михайло Якович	вул. Енгельса, 6	12	2000	оп. 6, спр. 14, арк. 255
Попов П. Н.	вул. Короленка. 37, кв. 14	46	30000	оп. 6, спр. 14, арк. 201
Пранке Пилип Володимирович	вул. Франка, 20. кв. 5	25	14000	оп. 6, спр. 14, арк. 224
Рабинович-Далевська С. Л.	вул. Стрілецька. 26, кв. 13	29	18500	оп. 6, спр. 14, арк. 214
Розенштейн Герш Шльомович	вул. Свердлова, 26. кв. 19	42	4200	оп. 6, спр. 14, арк. 178
Розинська Ревекка Михайлівна	вул. Михайлівська. 22. кв. 26	30	65000	оп. 6, спр. 16, арк. 161
Рофе Михайло Ісаакович	вул. Червоноармійська, 34, кв. 5	36	120000	оп. 6, спр. 14, арк. 100, 101
Рубан Юрій Олександрович	вул. Кирилівська. 4, кв. 2	1	5000	оп 6, спр. 16, арк. 12
Рудий Ізраїль Абрамович	вул. Саксаганського. 81. кв. 4		13000	оп. 6, спр. 14, арк. 84
Рудобельська С. Г.	вул. Чудновського. 11. кв. 28	2	6000	оп 6, спр. 14, арк. 347
Семенов Сергій Семенович	вул. Короленка. 61. кв. 52	8	2000	оп. 6, спр. 14. арк. 345
Сигалова Іда Ізраїлівна	вул. Софійська, 17, кв. 21	20	18000	оп. 6, спр. 14, арк. 214
Слуцька Аніс Еммануїлівна	вул. Костельна. 3. кв. 23	42	5600	оп. 6. спр. 14. арк. 264
Солчаник Лев Маркович	вул. Рогнединська. 6. кв. 9		15000	оп. 6. спр. 14. арк. 86
Ставинський Мойсей Маркович	вул. Леніна, 12. кв. 5	2	5000	оп. 6, спр. 14, арк. 99
Стан Галина Вікторівна	вул. В. Житомирська. 8. кв. 31	8	10000	оп. 6. спр. 14, арк. 138
Тамарова Ілля Ісаакович	вул. Короленка. 51, кв. 11	50	15000	оп. 6. спр. 14. арк. 206
Тараканова Марія Абрамівна	Пуща-Водиця, вул. Гоголівська. 106. кв. 108	3	6000	оп 6. спр. 16, арк. 23
Тарновський Герш-Лейб Нухимович	вул. Леніна, 10, кв. 27		36000	оп. 6. спр. 14. арк. 147

Факторович Ф. У.	вул. Червоноармійська. 10. кв. 13а	2	20000	оп. 6. спр. 14, арк. 205
Фельдман Михайло Борисович	вул. Тургенівська, 24. кв. 3	27	23000	оп. 6. спр. 14, арк. 198
Фельдман Янкель Давидович	вул. Саксаганського, 68. кв. 16		10000	оп. 6, спр. 14, арк. 191
Фінкельштейн Лев Осипович	вул. Жертв Революції. 4а		10000	оп. 6, спр. 14, арк. 245
Хохлов Андрій Омелянович	вул. Свердлова, 30, кв. 58	5	12000	оп. 6, спр. 14, арк. 62
Хроменко Євген Миколайович	Андріївський узвіз. 2, кв. 24	3	600	оп. 6, спр. 16. арк. 92
Чернявський Г. М.	вул. Чудновського. 9, кв. 4	68	35000	оп. 6, спр. 14. арк. 182
Чистий Микола Андрійович	вул. Пушкінська. 18, кв. 60	80	120000	оп. 6, спр. 14, арк. 204
Шендерович Р. А.	вул. В. Володимирська. 3, кв. 2	19	4500	оп. 6, спр. 14, арк. 240
Шерман С. М.	вул. Стрілецька, 26, кв. 14	12	1500	оп. 6, спр. 14, арк. 243
Шинкаревська-Розман Берта Аронівна	вул. Свердлова. 16. кв. 3	47	10000	оп. 6, спр. 14, арк. 401
Шляхтман Л. Ф.	вул. Круглоуніверситетська, 3, кв. 12	3	10000	оп. 6, спр. 14, арк. 132
Штанберг Зіновій Юхимович	вул. Васильківська, 27, кв. 5		13000	оп. 6, спр. 14, арк. 85
Штенберг Мовше Нухимович	вул. Мало-Васильківська. 27, кв. 17		18000	оп. 6, спр. 14, арк. 95,96
Шпіритус Бирі Якович	вул. Павлівська, 3, кв. 6	15	7500	оп. 6, спр. 14, арк. 219
Ельберг Володимир Олександрович	вул. Леніна, 9, кв. 8	5	60000	оп. 7, спр. 11, арк. 51зв.
Юровська Елла Хаїм Ушерівна	вул. Панківська, 1, кв. 12	12	12000	оп. 6, спр. 14, арк. 287
Ямпольська Євгенія Петрівна	вул. М. Васильківська, 29, кв. 4	2	6000	оп. 6, спр. 14, арк. 398
Яновська Галина Володимирівна	вул. Фролівська, 1, кв. 16	1	15000	оп. 6, спр. 16, арк. 276

ЛУГАНСЬКА ОБЛАСТЬ

Державний архів Луганської області. ф. Р-1658, оп. 1

Прізвище, ім`я та по-батькові заявника	Адреса	Конфісковані цінності із золота та срібла	Кількість (шт.)	Грошовий еквівалент (крб.)	Джерело
Авраменкова Наталія Зах.	с-ще Біловодськ, колгосп ім. Карла Маркса	каблучка золота, ложка срібна	1 1	500 300	спр. 33, арк. 154
Акопян Ярема Тарасович	м. Красний Луч, вул. Павловська, 61	ложки срібні	6	1000	спр. 542, арк. 38
Алексеєнко М. Д.	Ворошиловський р-н, с. Комісарівка	самовар срібний	1	3000	спр. 420, арк. 287
Андрєєва Євдокія Дмитрівна	Ворошиловський р-н, с. Городище	футляр для годинника срібний	1	2000	спр. 427, арк. 32
Антоненко Уляна Анатолівна	м. Ворошиловград, вул. 1905 року, 85	годинник срібний жіночий	1	3000	спр. 331, арк. 8
Артемова Євдокія Олександрівна	с. Новопсков, вул. ім. Карла Маркса	сережки золоті	1 пара	2000	спр. 747, арк. 357
Бабенко Артамон Юхимович	Марківський р-н, с. Кам'янка	годинник золотий	2	12000	спр. 630, арк. 37
Бакушкін Василь Степанович	м. Кадіївка, с-ще №3, кв. 4б	портсигар срібний	1	1000	спр. 483, арк. 4

Бенеда Віра Порфіліївна	м. Рубіжне. вул. Фрунзе. 10. кв. 11	годинник золотий наручний	1	10000	спр. 837, арк. 128
Біла Олександр Семенович	Попаснянський р-н. Новоіванівська с. р.. с. Червонівка	годинник срібний чоловічий		8000	спр. 806. арк. 46
Білоусова Ганна Тихонівна	м. Кадіївка. провулок «Дінамо». 10	золота каблучка	1	2000	спр. 498, арк. 58
Богданова А. Н.	м. Ворошиловград. вул. Комунальна. 83	брош золота		1000	спр. 235, арк. 5
Болгарєв Дм. Ник.	Попаснянський р-н. с. Михайлівка	годинник срібний кишеньковий	1	1200	спр. 803, арк. 25
Борисова Євгенія Іванівна	м. Ворошиловськ. вул. Кірова, 6	ложки срібні	8	1600	спр. 424, арк. 1, 12
Бугаєв Іван Тимофійович	Кадіївський р-н. м. Ірміно. вул. Леніна. 19	годинник срібний наручний	1	2000	спр. 481, арк. 11
Бугаєва К. Ф.	м. Ворошиловград. вул. Професійна. 1	годинник золотий	1	10000	спр. 209, арк. 7
Бур'янова А. П.	м. Старобільськ, вул. III Інтернаціональна. 59	сережки золоті	1 пара	3000	спр. 941, арк. 113
Бурян М. І.	Старобільський р-н, с. Лиман	ланцюжок срібний	1	600	спр. 944, арк. 392
Бушуєва Дора Терентівна	Мостівський р-н, колгосп «Червоний Прапор»	годинник срібний жіночий	1	4000	спр. 671, арк. 121
Варфоломєєва Мелянія Семенівна	Іванівський р-н. шахта 2 «кап», вул. Будьоного, 7	рублі срібні	5	500	спр. 471, арк. 19
		полтиники срібні	3	300	
		каблучки золоті	2	2000	
		каблучки срібні	1	500	

Васильєв Федір Макарович	Біловодський р-н, с. Новодеркул	портсигар срібний	1	3500	спр. 46, арк. 55
		ложки срібні	6	500	
		щипці срібні для цукру	1	300	
Васильєва В. М.	м. Ворошиловград, вул. Жовтнева, 43	зуби золоті	4	3000	спр. 248, арк. 22
Великохатський Іван Федорович	смт. Мілове	годинник срібний кишеньковий	1	5000	спр. 659, арк. 133
Величко Ганна Максимівна	Новоайдарський р-н, с. Айдар-Миколаївка	годинник срібний	1	6000	спр. 713, арк. 125
Величко Павло Харитонович	Лисичанський р-н, с. Вовчоярівка	сережки золоті	1 пара	8000	спр. 580, арк. 27
Величко Тетяна Демидівна	Лисичанський р-н, с. Вовчоярівка	броші золоті	5	20000	спр. 580, арк. 12
		ручка с золотим пером	1	1500	
Веселицька Клавдія Іванівна	с-ще Біловодськ	годинник срібний	1	2000	спр. 35, арк. 118
Вискерка Текля Григорівна	Новосвітлівський р-н, Білоскелюватська с. р.	сережки золоті	1 пара	4000	спр. 763, арк. 8
Воїнова Полина Леонтіївна	м. Рубіжне, Заводський провулок, 4, кв. 3	годинник срібний наручний	1	5000	спр. 839, арк. 14
Вольних Зінаїда Лаврент[івна]	Краснодонський р-н, м. Первомайськ	перстень золотий	1	15000	спр. 516, арк. 75
Воробйова Ганна Павлівна	Кремінський р-н, х. Суравцівка	сережки золоті	1 пара	5000	спр. 567, арк. 29

Вуїч А. В.	м. Ворошиловград, Крупський провулок, 20	годинник срібний	1	1000	спр. 310, арк. 7
		ложки срібні	2	1000	
Гавриленкова Наталія Данилівна	Ворошиловський р-н, с-ще Чернухіне	сережки золоті	1 пара	2500	спр. 419, арк. 389
Герасимов Ів. Вас.	м. Кремінна, вул. Набережна	годинник срібний кишеньковий	1		спр. 560, арк. 200
Голопятkіна О. І.	м. Ворошиловград, вул. Петровського, 31	портсигар срібний	1	1000	спр. 205, арк. 13
Голуб Олександра Мусіївна	м. Кадіївка, вул. Ленінська, 11	годинник золотий	1	2500	спр. 483, арк. 45, 46
		ложки срібні	4	600	
		золота каблучка	1	3000	
Гончарова Ганна Федорівна	Петровська с. р.	портсигар срібний	1	3000	спр. 904, арк. 13
Гончарова Лідія	Ворошиловський р-н, с. Малокостянтинівка	ложки срібні	2	240	спр. 428, арк. 164
		самовар срібний	1	6000	
Гончарова Парасковія Андріївна	м. Ворошиловськ, вул. Партизанська, 5, кв. 2	каблучка золота	1	1500	спр. 425, арк. 282
Гончарський М. А.	м. Ворошиловград, вул. Селянська, 41	ложка срібна	1	200	спр. 239, арк. 44
Горбов Йосип Артемович	Ворошиловський р-н, с. Селезнівка	портсигар срібний	1	5000	спр. 430, арк. 8
Горбунов Фадей Лаврентійович	Успенський р-н, Лутугинська п. р.	ложки срібні		390	спр. 968, арк. 150
Городянин П. К.	м Ворошиловград, с-ще Мала Вергунка, пл. Оборони, 99	обручки золоті	2	3000	спр. 392, арк. 5
Груніна Олександра Василівна	м. Ворошиловград, вул. Челюскіна, 33	ложки срібні столові	2		спр. 379, арк. 2

Данько	м. Ворошиловград. вул. Петровського. 60	каблучка золота		3000	спр. 205, арк. 57
Денисенко Є. Н.	м. Ворошиловград. с-ще Мала Вергунка. пл. Оборони. 79	портсигар срібний	1	800	спр. 392, арк. 50
Деркачева Клавдія Михайлівна	Ворошиловградська обл., м. Свердловськ. вул. Енгельса. 11	каблучка золота	1	1500	спр. 875. арк. 504
Дехтярьова Марія Іванівна	Ворошиловський р-н. с. Городище	ложки срібні чайні	3	4500	спр. 427, арк. 523
		годинники золоті чоловічий і жіночий	2	20000	
		браслет золотий	1	5000	
		каблучки золоті з рубіном і обручки	4	20000	
Дігтяр Тетяна Миколаївна	Ворошиловградська обл., м. Свердловськ. вул. Вугільна, 25	годинник золотий жіночий	1	8000	спр. 875, арк. 585
		ложка срібна	1	1000	
Добрицький Василь Іванович	Біловодський р-н. с. Першотравневе	браслет срібний	1	30000	спр. 48. арк. 126
Додаш О. Ігн.	м. Краснодон, 13 квартал, 174	портсигар срібний	1	500	спр. 513, арк. 40
Долінська Ольга Йосипівна	смт. Мілове	ложки чайні срібні	6	2000	спр. 659, арк. 92
Євстаф'єв Костянтин Сергійович	Кадіївський р-н, с. Брянка. «Червоний прапор». 8	сережки золоті жіночі	1 пара	5000	спр. 476. арк. 2. 2

Єресько Марія Егорівна	с. Троїцьке	годинник золотий жіночий	1	30000	спр. 955, арк. 238
		каблучка золота	1	15000	
Жаркова Валентина Веніамінівна	Ворошиловський р-н. ст. Фащівка	годинник золотий	1	25000	спр. 427, арк. 242
Журов Р. Я.	м. Ворошиловград, вул. Ольхівська, 22	золото		20000	спр. 204, арк. 29
Здор Василь Михайлович	м. Ворошиловськ, вул. Свердлова, шахта №4	годинник срібний	1	2500	спр. 425, арк. 542
Зельдіна Роза Зіновіївна	Марківський р-н, с. Розсохувате	зуби й коронки золоті	4	800	спр. 639, арк. 101
Золотар Мотрона Дмитрівна	Станично-Луганський р-н, с. Петрівка	ложки срібні	6	900	спр. 936, арк. 73, 74
		столові ложки	1	720	
		срібні чайні	2		
Іваненко Ганна Іванівна	Слов'яносербський р-н, с. Трьохізбенка	годинник срібний кишеньковий	1	10000	спр. 894, арк. 38
Іваненко Петро Васильович	Ворошиловський р-н, с. Уткіне	годинник срібний наручний	1	3000	спр. 418, арк. 269
Ігнатова Анастасія Федорівна	Краснодонський р-н, м. Первомайськ	годинник срібний	1	8000	спр. 516, арк. 77
Кавунева	Кадіївський р-н, рудник Криворіжжя, вул. Стаханова, 4, кв. 4	портсигар срібний	1	400	спр. 485, арк. 12
Калашник Микита Іл.	Попаснянський р-н, с. Михайлівка	сережки золоті	2	2000	спр. 803, арк. 60
Калинченко Пилип Костянтинович	Кадіївський р-н, с. Орлівка, вул. Красна Гірка, 13	обручки золоті	2	2000	спр. 477, арк. 51
		сережка золота	1	1500	

Каліна Анастасія Федорівна	м. Кадіївка, вул. Кольцева, 32	браслет срібний	1	1500	спр. 500, арк. 100
Калінін Олексій Васильович	м. Ворошиловград, вул. Залізнича, 107	цукорниця срібна	1	5000	спр. 234, арк. 5
		молочник срібний	1	1000	
		ложки срібні столові	12	7000	
		ложки срібні чайні	12	5000	
		виделки срібні	12	3000	
		столові ножі срібні	12	5000	
		ложка розливна срібна	1	2000	
Кириченко Софія Миколаївна	с. Слов'яносербськ	зуби золоті	6	6000	спр. 906, арк. 11
		хрестик золотий	1	1000	
		медальйон золотий	1	2000	
Кисельова Варвара Іванівна	Кадіївський р-н, м. Ірміно, вул. Павлова, 3	ланцюжок золотий для годинника	1	800	спр. 481, арк. 52
Кисельова К. Н.	м. Старобільськ, вул. III Інтернаціональна, 25	портсигар срібний	1	1500	спр. 941, арк. 66
Клименко Єфросинія Степанівна	Кремінський р-н, с. Нововодяне	годинник срібний	1	5000	спр. 564, арк. 57
Клокотовський І. П.	Старобільський р-н, с. Верхня Покровка	хрестик срібний	1	100	спр. 943, арк. 233
Коваленко Настасія Іванівна	м. Ворошиловград, вул. Червона, 1	рубль срібний		50	спр. 308, арк. 3
Ковальова А. М.	Краснодонський р-н, м. Первомайськ	каблучка золота	1	3000	спр. 516, арк. 70

Ковшун Григорій Михайлович	с-ще Біловодськ. колгосп «Ілліча»	годинник срібний чоловічий	1	3000	спр. 34, арк. 108
Козлова Єфросинія Ол.	Попаснянський р-н, м. Золоте	срібна коштовність	1	20000	спр. 816, арк. 98
Колинченко Тетяна	Кадіївський р-н. с. Орлівка	каблучка золота	1	1200	спр. 477, арк. 14
		сережки золоті	2	2000	
		хрестик золотий	1	800	
Кондратенко Ольга Павлівна	с. Новосвітлівка	годинник срібний жіночий	1	7000	спр. 779, арк. 61
Кононенко Віра Олександрівна	смт. Мілове	годинник срібний кишеньковий	2	10000	спр. 659, арк. 130
Конько Тетяна Василівна	Іванівський р-н, с. Хрустальне, вул. Леніна	годинник срібний наручний	2	3000	спр. 460, арк. 13
Косячиха Анастасія Михайлівна	с-ще Білокуракине	ложки срібні столові	2	2000	спр. 69, арк. 22б
Кошарна Тетяна Сергіївна	Біловодський р-н. х. Копані	срібло		300	спр. 44, арк. 177
Кошубиха Євгенія Христофорівна	Лисичанський р-н, с. Серебрянка	годинник срібний наручний	1	7000	спр. 584, арк. 191
Кравцова Раїса Михайлівна	Кадіївський р-н, м. Ірміно, вул. Дзержинського, 7, кв. 4	годинник срібний	1	2000	спр. 482, арк. 56
Кравченко Клавдія Матвіївна	с. Новопсков	годинник золотий жіночий	1	50000	спр. 747, арк. 200
Кривоніс Спиридон Георгійович	м. Сватово. Первомайська площа, 7	броші золоті	3	3000	спр. 864, арк. 17
		ложки чайні та столові срібні	22	1100	

Крючков Іван Семенович	м. Кадіївка, вул. Штерівська	каблучки золоті	2	2000	спр. 500, арк. 112, 113
Курбатова Пелагея Давидівна	Іванівський р-н, с. Маломиколаївка	годинник срібний	1	8000	спр. 453, арк. 82
Курилова	м. Ворошиловград, вул. Ольхівська, 22	ложки срібні чайні, столові	12	1500	спр. 278, арк. 10
Курінна Є. Т.	Біловодський р-н. с. Кононівка	ложки срібні чайні	4	1540	спр. 42, арк. 13
Лазуніна Єфросинія Миколаївна	Марківський з. с.	годинник срібний	1	2500	спр. 644, арк. 107
Лановська Ганна Фомівна	м. Кадіївка, вул. Шолохова, 4	ложки срібні	1	100	спр. 498, арк. 50
Лебедєв Іван Яковлевич	м. Красний Луч, вул. Продольна, 14	годинник срібний кишеньковий	1	5000	спр. 543, арк. 8
Левченко Ганна Григорівна	смт. Мілове	ложки срібні чайні	6	2000	спр. 659, арк. 97
Лемішев Костянтин Опанасович	с. Слов'яносербськ	браслет срібний	1	200	спр. 906, арк. 72
Линкевич Олександра Іванівна	Кадіївський р-н, м. Ірміно, вул. Гоголя, 3/1	сережки золоті	1 пара	800	спр. 482, арк. 31
		каблучки золоті	2	600	
Лисакова Раїса Михайлівна	Попаснянський р-н. м. Золоте	коштовності золоті й срібні	7	15000	спр. 816, арк. 111
Лисенко Оксана Іванівна	Ворошиловський р-н. с. Ящикове	сережки золоті		1500	спр. 430, арк. 396
Лісников В. З.	м. Старобільськ, вул. Ст. Таганрозької, 69	сережки золоті	1 пара	2500	спр. 941, арк. 12

Лук'яненко М. А.	Попаснянський р-н, с. Троїцьке, вул. Серебрянка	годинник срібний кишеньковий	1	3000	спр. 812, арк. 224
Луценко Петро Юхимович	Ворошиловський р-н, шахта «Никонор»	годинник срібний кишеньковий	1	2000	спр. 422, арк. 260
Любарська Віра Василівна	Кадіївський р-н, рудник Криворіжжя, вул. Садова, 6	каблучки золоті	2	8000	спр. 486, арк. 106
Макеєва Євдокія Михайлівна	смт. Мілове	каблучка золота	1	20000	спр. 659, арк. 91
Малашенко Раїса Миколаївна	Кадіївський р-н, с. Голубівка	годинник срібний кишеньковий	1	5000	спр. 494, арк. 70
Мамоненко К. М.	Попаснянський р-н, м. Золоте	годинник срібний	1	2000	спр. 816, арк. 138
		каблучка золота	1	4000	
Манець Тетяна Семенівна	Лисичанський р-н, Устинівська р. с. р., Біла Гора	сережки золоті	1 пара	5000	спр. 592, арк. 39
Мануїлов А. Є.	м. Ворошиловград, вул. Червоноармійська, 13	ложки срібні	2	1000	спр. 358, арк. 3
Масушко Антоніна Кирилівна	Боково-Антрацитівський р-н, с. Боково-Платове	сережки золоті	2	5000	спр. 112, арк. 8
Мацупко В. П.	м. Рубіжне, вул. Пролетарська, 11, кв. 2	годинник срібний кишеньковий	2	6000	спр. 840, арк. 22
Машталенко Єфросинія Олексіївна	Кадіївський р-н, с. Голубівка, вул. Нижня	годинник срібний	1	4000	спр. 494, арк. 4
Медведєв Костянтин Антонович	м. Кадіївка, 20-е селище, 22	годинник золотий жіночий	1	5000	спр. 500, арк. 19
		портсигар срібний	1	1500	

Меншутіна Марія Давидівна	м. Кадіївка, вул. Трамвайна, 45, кв. 1	браслет золотий 72 проби з перлиною та бірюзою	1	4500	спр. 500, арк. 7б
		каблучка золота 56 проби з 3 рубінами і листком із хризолітів	1	2500	
		каблучка золота 56 проби з невеличкими смарагдами	1	2000	
		медальйон золотий 72 проби художньої роботи на золотому ланцюжку	1	2500	
		ложки срібні чайні	6	600	
Мирошниченко Пелагея Григорівна	Лисичанський р-н, с. Вовчоярівка	годинник срібний кишеньковий	1	5000	спр. 580, арк. 310
Митянкін Павло Мартинович	Іванівський р-н, ст. Штерівка, вул. Південна, 36	годинник золотий жіночий	1	10000	спр. 448, арк. 56
		ланцюжок срібний для годинника	1	200	

Мішина Катерина Данилівна	Станично-Луганський р-н, Комишанської с. р., х. Юганівка	обручка золота	1	2000	спр. 927, арк. 223
		сережки золоті	1	1500	
		ложки срібні столові	2	1000	
Мороз Давид Іванович	Лозно-Олександрівський р-н. п. р. «Червоноармієць», х. Затишок	ложка срібна	1	250	спр. 606, арк. 7
Морозова Ганна Іванівна	Міловський р-н, с. Великоцьк. колгосп «Хрущова»	каблучка золота	1	1000	спр. 659, арк. 91
Назаров Федір Іванович	м. Ворошиловград, вул. Інтернаціональна. 86	обручка золота	1	1500	спр. 398, арк. 13
Нестеренко Марія Іванівна	Іванівський р-н. с-ще Красний Кут	зуби золоті	4	10000	спр. 452, арк. 42
Нікуєнко Н. И.	м. Старобільськ	хрестик золотий з ланцюжком золотим	1	2000	спр. 941, арк. 42
		зуби золоті	3	2000	
Носикова	Кадіївський р-н, с-ще Алмазне, Пушкінський провулок. 56	браслет золотий	1	3500	спр. 475, арк. 72
		медальйон золотий	1	2100	
		брош золота	1	1200	
Обухова Мотрона Мих.	Ворошиловський р-н, с. Городище	приколка золота	1	3500	спр. 427, арк. 361
Овчинникова Х. М.	м. Кадіївка, вул. Чернишевського. 22, кв. 2	годинник срібний кишеньковий	1	3000	спр. 499, арк. 8
Одинцов Віктор Петрович	Ворошиловградська обл., м. Свердловськ, вул. Орджонікідзе, 11	годинник золотий кишеньковий	1	30000	спр. 875, арк. 577
		портсигар срібний	1	500	

Одинцова Катерина Яківна	Станично-Луганський р-н, Краснолучівська с. р., рад-госп «Семеновод»	ложки срібні чайні	4	200	спр. 930, арк. 31
Олійник Тетяна Євгенівна	Марківський р-н, Кам`янська с. р.	гроші срібні, рублі		4	спр. 631, арк. 113
Омельченкова Тетяна	Станично-Луганський р-н, Волущанська с. р., х. Макарове	сережки золоті	1 пара	4000	спр. 920, арк. 28
Остапенко М. Ф.	м. Ворошиловград, вул. Петровського, 1	сережка золота	1	1100	спр. 205, арк. 5
Пенякова М. А.	м. Ворошиловград, вул. Франка, 2	годинник золотий чоловічий	1	6000	спр. 376, арк. 14
Перемишленик Данило Васильович	Станично-Луганський р-н, Краснолучівська с. р., рад-госп «Семеновод»	ложки срібні столові	1	1000	спр. 930, арк. 26
Пильтенко Ганна Митрофанівна	Новоатраханський р-н, с. Орлівка	годинник срібний наручний	1	2000	спр. 736, арк. 79
Пистова Марія Іванівна	Попаснянський р-н. м. Золоте, с-ще Мар'ївка	портсигар срібний	1	4000	спр. 816, арк. 134
Піддубна Є. К.	Попаснянський р-н, с-ще Тошківка	годинник срібний кишеньковий	1	5000	спр. 810, арк. 43
Підзелінська Полина Іллівна	м. Ворошиловград, с-ще заводу «ОР», вул. Фелікса, 32	каблучка золота	1	2500	спр. 393, арк. 190
Плахотя Микола Тимофійович	Старобільський р-н, с. Байдівка	ложки срібні	2	100	спр. 942, арк. 324
Пляшечников А. К.	Попаснянський р-н, с. Троїцьке	каблучка золота	1	2000	спр. 811, арк. 92
Познянська Даїна	Попаснянський р-н, м. Золоте	золоті речі	2	6000	спр. 816, арк. 62

Поливанова Єфимія Яківна	Станично-Луганський р-н, х. Верхньочутинка	ложки срібні		250	спр. 924, арк. 239
Пономарьов І. Л.	м. Ворошиловград, вул. Емалювальна, 10	каблучка золота	1	1800	спр. 262, арк. 7
Попов Григорій Микитович	м. Ворошиловград, вул. Фрунзе, будинок спеціалістів заводу «ОР», кв. 22	тростина магнітна роботи Каквю, срібна	1	150	спр. 396, арк. 16, 21
		ложки срібні чайні	12	1000	
		портсигар срібний	1	1250	
		портмоне срібне жіноче	1	750	
		годинник золотий жіночий з ланцюжком	1	3500	
		браслет золотий жіночий	1	850	
Попов Петро Костянтинович	Лисичанський р-н, с. Шипилівка, вул. Донецька, 13	сережки золоті	1 пара	1000	спр. 593, арк. 15
Попова Анастасія Тимофіївна	Кадіївський р-н, с. Миколаївка	велика срібна медаль			спр. 501, арк. 50
Попсипуха Марія Федорівна	Біловодський р-н, с. Данилівка	ланцюжок срібний	1	2500	спр. 40, арк. 149
Проніна Текля Миколаївна	м. Кадіївка, вул. Крупської, 1	годинник срібний кишеньковий	2	5000	спр. 500, арк. 41
Пузанов Петро Григорович	Кадіївський р-н, с. Миколаївка	портсигар срібний	1	2000	спр. 501, арк. 27

Пушнарьов Мусій Васильович	м. Ворошиловськ. вул. Мікояна, 25-І	годинник срібний кишеньковий	1	2000	спр. 425, арк. 60
Пшеничний Лука Макарович	Попаснянський р-н, с-ще Тошківка. вул. Пушкіна	ложки срібні	5	3000	спр. 810, арк. 44
Решетняк М. С.	Ворошиловський р-н, с. Софіївка	ланцюжок золотий для годинника	1	10000	спр. 420, арк. 549
Ржевська Н. П. Сухинина А. П.	м. Кадіївка. вул. Комишеваха, 30	каблучка золота	1	2000	спр. 500, арк. 98
Ривкіна Шейла Нотівна	м. Красний Луч. вул. Трудова, 12	браслет золотий	1	5000	спр. 550, арк. 42
Ромадан А. І.	м. Ворошиловград, вул. Свердлова, 69	годинник срібний	1	2500	спр. 212, арк. 1
Рудча Єфросинія Федорівна	Попаснянський р-н. с. Привілля	ложки срібні	2	600	спр. 809, арк. 198
Савченко Євдокія	Олександрівський р-н, Петровська с. р.. с. Василівка	годинник срібний	1	5000	спр. 18, арк. 37
Самойлов Федір Петрович	м. Попасна. вул. Пушкінська, 51	сережки золоті	1 пара	2000	спр. 808, арк. 145
Свирська Марія Антонівна	Лисичанський р-н, м. Пролетарськ, шахта Мельникове, 2-й нов. кол. дом.	годинник наручний і срібний браслет		9000	спр. 591, арк. 13
Світлична М. С.	Старобільський р-н, с. Титарівка	ланцюжок срібний	1	1500	спр. 943, арк. 571
		брош срібна	1	2000	
Сергєєв Василь Мусійович	м. Кадіївка. вул. Мопровська, 14	попільничка срібна	1	1000	спр. 499, арк. 3

Сична Ганна Лаврентіївна	Кадіївський р-н. с. Миколаївка	медаль золота			спр. 501, арк. 99
Сіробаба Парасковія Максимівна	Нижньодуванський р-н. Надеждинська с. р., х. Веселе	годинник срібний	1	13000	спр. 688, арк. 46
Снагицький Матвій Антонович	с-ще Білокуракине. колгосп «КІМ»	ланцюжок срібний	1	100	спр. 71, арк. 93
Сночеро В. В.	Попаснянський р-н. м. Золоте	золоті речі	2	5000	спр. 816, арк. 85
Сокольський Ф. Д.	м. Ворошиловград. вул. Родаківська. 9	годинник срібний кишеньковий	1	2500	спр. 282, арк. 2
Старченко Матвій Карпович	Ворошиловський р-н, Городищенська с. р.. з/с Чернухіне	годинник золотий наручсний		8000	спр. 427, арк. 161
Степанов Євген Пилипович	м. Кадіївка, вул. Дем'яна Бідного	зуби золоті	5	30000	спр. 499, арк. 7
		обручки золоті	2	6000	
		сережки золоті	2	6000	
		брош золота	1	2000	
Стопченко Марія Олекс.	Краснодонський р-н. м. Первомайськ	годинник срібний	1	15000	спр. 516, арк. 99
		сережки золоті	1	15000	
		перстень золотий	1	15000	
Сухаревський Яків Гнатович	Верхньо-Теплівський р-н, Верхньо-Минчанська с. р.. х. Крепи	ложки срібні	3	400	спр. 141, арк. 7
Сущевська Є. Ф.	м. Ворошиловград, вул. Комунальна, 145	годинник золотий жіночий	1	6000	спр. 235, арк. 37
Сюндюкова Т. А.	м. Ворошиловград. вул. Франка, 55	ложки срібні	3	900	спр. 376, арк. 8
Тараканов Гер. Сим.	Ворошиловський р-н, с. Городище	годинник срібний кишеньковий		10000	спр. 427, арк. 529

Татаренко Яків Михайлович	Кадіївський р-н, рудник Криворіжжя, вул. Артема, 6, кв. 2	броші золоті	2	4000	спр. 485, арк. 54
		сережки золоті	2	4000	
		каблучка золота	1	2000	
Терентіїв Петро Ничипорович	Іванівський р-н, с. Хрустальне, вул. Журавльовка, 85	годинник срібний кишеньковий фірми «Павел Буре»	1	2500	спр. 471, арк. 4
Ткаченко Федора Дмитрівна	Ворошиловський р-н. с. Уткіне	ложки срібні столові	6	2000	спр. 418, арк. 267
Устименко Анастасія Георгіївна	м. Кадіївка, вул. Леніна, 25, кв. 5	годинник золотий жіночий	1	5500	спр. 500, арк. 76
		каблучка з перлиною золота	1	1500	
		каблучка золота	1	1500	
Федорченко П. В.	м. Старобільськ, вул. Комунарів, 71	годинник срібний жіночий	1	6000	спр. 941, арк. 2, 74
Філатова Надія Іванівна	с. Новопсков	годинник срібний	1	15000	спр. 747, арк. 333
Фроліна Віра Дмитріївна	Понаснянський р-н. м. Золоте	медальйон золотий		5000	спр. 816, арк. 32
Христенко Лук'яна Григорівна	м. Кадіївка. вул. Чернишевського, 2, кв. 1	каблучка золота	1	2000	спр. 500, арк. 83
		гроші срібні	5	50	
Християнівська Меланія Мих.	Ворошиловський р-н, с. Малоіванівка	ложка срібна столова	1	400	спр. 428, арк. 214
		каблучка золота	1	900	
Чередниченко Мотрона Павлівна	с-ще Біловодськ	каблучки золоті	2	4000	спр. 34, арк. 22

Черенкова М. Яків.	Новосвітлівський р-н, Давидо-Микільська с. р.	каблучки золоті	2	500	спр. 765, арк. 11
		ложки срібні столові	5	25	
Чернченко Іанна Іванівна	м. Ворошиловськ, вул. Чехова, 17	годинник золотий жіночий			спр. 424, арк. 34
Чорноп'ятко Кондрат В.	Попаснянський р-н, с-ще Нижнє, вул. Куйбишева, 30	годинник срібний	1	3000	спр. 804, арк. 5
Чумак Іван Петрович	с. Новопсков	годинник срібний кишеньковий		50000	спр. 747, арк. 354
Шаульська Раїса Миколаївна	Слов'яносербський р-н, с. Кримське	годинник срібний кишеньковий	1	7000	спр. 889, арк. 266
Шевцова Іанна Євм.	Біловодський р-н, с. Лимарівка	годинник срібний	1	23500	спр. 43, арк. 91
Шевченко Л. Ф.	Попаснянський р-н, м. Золоте	срібні речі	2	7000	спр. 816, арк. 67
Шевченко Я. Г.	Ворошиловський р-н, с. Городище	годинник срібний	1	3000	спр. 427, арк. 77
Шинкарьова Антоніна Григорівна	м. Кадіївка. вул. Ворошилова, 20. кв. 81	годинник золотий наручний	1	5000	спр. 498, арк. 44
Ширяєва О. П.	м. Ворошиловград, вул. Артема. 170	годинник золотий	1	10000	спр. 297, арк. 7
		сережки золоті	2	3000	
Шуліка Тихін Наумович	с-ще Біловодськ. І-а с. р.	годинник срібний	1	5000	спр. 34, арк. 108
Шульга Полікарп Семенович	Іванівський р-н. с. Янівка	годинник срібний	1	3500	спр. 464, арк. 41
Шульгіна Олена Самійлівна	Іванівський р-н, с. Янівка	годинник срібний	1	3500	спр. 464, арк. 31
Юдіна А. Т.	м. Ворошиловград, с-ще Мала Вергунка, вул. 2-а П'ятирічка, 85	портсигар срібний	1	500	спр. 392, арк. 3, 134

ЛЬВІВСЬКА ОБЛАСТЬ

Державний архів Львівської області,
ф. Р-221, оп. 2; ф. Р-2022, оп. 1; ф. Р-1887, оп.1; ф. Р-648, оп. 1

Прізвище, ім`я та по-батькові заявника	Адреса	Конфісковані цінності з золота та срібла (шт.)	Грошовий еквівалент (крб.)	Джерело
Абрахамович Мегр Азон [?]	Львівська обл., м. Львів, пл Бернардинська 2/7		20000	ф. Р-221, оп. 2, спр. 78, арк. 261
Айзенштейн Борух Якубович	Дрогобицька обл., м. Борислав, вул. Окульна, 1	5	20000	ф. Р-2022, оп. 1, спр. 116, арк. 260
Айльфертіг Іда Лейбівна	Дрогобицька обл., м. Самбір, вул. Ягелоника, 3	30	4000	ф. Р-2022, оп. 1, спр. 122, арк. 18
Александрович Катерина Петрівна	Дрогобицька обл., Старосамбірський р-н, с. Фельштин		15000	ф Р-2022, оп. 1, спр. 47, арк. 180
Альдбах Давид Юзефович	Дрогобицька обл., м. Борислав, вул. Лозини, 45	1	10000	ф. Р-2022, оп. 1, спр. 115, арк. 178
Андзьо Михайло Томович	Дрогобицька обл., Старосамбірський р-н, с. Фельштин		10000	ф. Р-2022, оп. 1, спр. 47, арк. 207
Андрієчко Стефан Іванович	Дрогобицька обл., Старосамбірський р-н, с. Гуменець	10	2000	ф. Р-2022, оп. 1, спр. 48, арк. 163
Андрусейко Степан Тимкович	Дрогобицька обл., Сколівський р-н, с. Нижня Стинава		5600	ф. Р-2022, оп. 1, спр. 151, арк. 236

Арваєва Чеслава Рудольфівна	Дрогобицька обл., м. Дрогобич, вул. Міцкевича, 12	1	300	ф. Р-2022, оп. 1, спр. 121, арк. 46
Аржитоцький Віктор	Львівська обл., Бродівський р-н, м. Броди, вул. Медова, 10	24	8500	ф. Р-221, оп. 2, спр. 33а, арк. 488
Артех Антін Сафатович	Львівська обл., Підкамінський р-н, с. Підкамінь	1	1000	ф. Р-221, оп. 2, спр. 125, арк. 75
Артимко Михайло Яцевич	Дрогобицька обл., Дрогобицький р-н, с. Доброгостів	2	1500	ф. Р-2022, оп. 1, спр. 125, арк. 84
Бабич Марія Миколаївна	Львівська обл., Бродівський р-н, с. Конюшків	1	3000	ф. Р-221, оп. 2, спр. 31, арк. 210
Бабій Іван Григорович	Дрогобицька обл., Підбузький р-н, с. Уріж	2	2000	ф. Р-2022, оп. 1, спр. 148, арк. 298
Багнюк Іван Зидирович	Львівська обл., Лопатинський р-н, с. Стремільче	20	4000	ф. Р-221, оп. 2, спр. 79, арк. 559
Багнюк Тим[к]о Остапович	Львівська обл., Лопатинський р-н, с. Стремільче	1	2000	ф. Р-221, оп. 2, спр. 79, арк. 557
Баєвич Марія Іполитівна	Львівська обл., Підкамінський р-н, с. Підкамінь	2	2600	ф. Р-221, оп. 2, спр. 90, арк. 124
Бакенрад Герман Ісаакович	Дрогобицька обл., м. Дрогобич, вул. Шкільна, 1	96	9600	ф. Р-2022, оп. 1, спр. 121, арк. 83
Бакенрот Мозос Абрамович	Дрогобицька обл., м. Дрогобич, вул. Плитка, 14	30	35000	ф. Р-2022, оп. 1, спр. 118, арк. 24
Бакінрот Герман Ісакович	Дрогобицька обл., м. Дрогобич, вул. Жупна, 14	51	18000	ф. Р-2022, оп. 1, спр. 120, арк. 143
Бакусєвич Іван Іванович	Львівська обл., Олеський р-н, с. Гута Олеська	1	250	ф. Р-221, оп. 2, спр. 86, арк. 382

Балавендер Анель Валентів[на]	Львівська обл., Львівський р-н, с. Лончки	15	22800	ф. Р-221, оп. 2, спр. 74, арк. 179
Баланда Антін Петрович	Дрогобицька обл., Сколівський р-н, м. Сколе, вул. Пільна, 15	2	1000	ф. Р-2022, оп. 1, спр. 156, арк. 242
Балашов Петро Петрович	Дрогобицька обл., м. Самбір, вул. Костюшка, 4	3	3500	ф. Р-2022, оп. 1, спр. 122, арк. 254
Балдис Барбара Казимирівна	Дрогобицька обл., м. Самбір, вул. Дольна, 25	1	2000	ф. Р-2022, оп. 1, спр. 122, арк. 35
Бандер Еляш Самійлович	Дрогобицька обл., м. Борислав, вул. Лукашевича, 28	8	50000	ф. Р-2022, оп. 1, спр. 114, арк. 261
Бандуревич Анастасія Юрківна	Дрогобицька обл., Славський р-н, с. Козьова	5	10000	ф. Р-2022, оп. 1, спр. 46, арк. 332
Бар Єва Василівна	Львівська обл., Бродівський р-н, с. Старі Броди	20	2000	ф. Р-221, оп. 2, спр. 32, арк. 176
Бара Йосип Іванович	Львівська обл., Львівський р-н, с. Жидятичі	3	9000	ф. Р-221, оп. 2, спр. 74, арк. 257
Барон Шулім Давидович	Дрогобицька обл., м. Борислав, вул. К. Маркса, 46а	29	45000	ф. Р-2022, оп. 1, спр. 114, арк. 33
Бартошек Іван Станіславович	Дрогобицька обл., м. Борислав, вул. Дрогобицька, 17	11	11000	ф. Р-2022, оп. 1, спр. 114, арк. 108
Бауер Якуб Хаїмович	Дрогобицька обл., м. Борислав, вул. Лукашевича, 29	9	200000	ф. Р-2022, оп. 1, спр. 116, арк. 258
Баумвольшейнер Герман Лейбович	Дрогобицька обл., м. Борислав, вул. Лукашевича, 17	6	1000	ф. Р-2022, оп. 1, спр. 114, арк. 241
Бахнай Яніна Іванівна	Дрогобицька обл., м. Стрий, вул. Коперника, 6	1	3000	ф. Р-2022, оп. 1, спр. 23, арк. 58

Баховська Ванда Андріївна	Дрогобицька обл., м. Борислав, вул. Джерельна, 38	9	360	ф. Р-2022, оп. 1, спр. 115, арк. 68
Баховська Марія Андріївна	Львівська обл., Городоцький р-н, с. Мавковичі		1000	ф. Р-221, оп. 2, спр. 58, арк. 16
Бачинський С.	Дрогобицька обл., м. Стрий, вул. Трибунальська, 8	2	12000	ф. Р-2022, оп. 1, спр. 23, арк. 189
Башак Степан Домінікович	Дрогобицька обл., Старосамбірський р-н. с. Фельштин		10000	ф. Р-2022, оп. 1, спр. 47, арк. 187
Безпалько Катерина Григорівна	Львівська обл., Бродівський р-н, с. Конюшків	1	2000	ф. Р-221, оп. 2, спр. 31, арк. 213
Безрон Йосип Іванович	Львівська обл., Сокільницький р-н, с. Семенівка	1	1000	ф. Р-221, оп. 2, спр. 100, арк. 40
Белей Іван Шимонович	Дрогобицька обл., Нижньо-Устрицький р-н. с. Ясень	30	5000	ф. Р-2022, оп. 1, спр. 143, арк. 89
Бенгер Ізаак	Дрогобицька обл., Турківський р-н, м. Турка, вул. Торгова	4	16000	ф. Р-2022, оп. 1, спр. 53, арк. 166
Бенгер Мойсей	Дрогобицька обл., Турківський р-н, м. Турка, вул. Торгова	3	12000	ф.р.-2022, оп. 1, спр. 53, арк. 116
Бендерянський Іван Михайлович	Львівська обл., Бродівський р-н, с. Шнирів	30	3000	ф. Р-221, оп. 2, спр. 31, арк. 433
Бендиш Микола Дмитрович	Дрогобицька обл., Славський р-н, с. Нижня Рожанка	35	7000	ф. Р-2022, оп. 1, спр. 46, арк. 48
Беник Владислав Францишкович	Дрогобицька обл., м. Борислав, вул. Комсомольська, 63	1	7000	ф. Р-2022, оп. 1, спр. 118, арк. 78
Бенкердорф Мела Лазарівна	Дрогобицька обл., м. Борислав, вул. Червона, 18	60	15000	ф. Р-2022, оп. 1, спр. 117, арк. 80

Беняк Катерина Андріївна	Дрогобицька обл., Хирівський р-н, м. Хирів	2	4000	ф. Р-2022, оп. 1, спр. 163, арк. 230
Беньова Марія Янівна	Львівська обл., м. Львів, вул. Гаузлера, 10, кв. 15	2	1400	ф. Р-221, оп. 2, спр. 78, арк. 278
Березюк Василь Іванович	Львівська обл., Куликівський р-н, с. Желдець	3	600	ф. Р-221, оп. 2, спр. 70, арк. 126
Березюк Іван Васильович	Львівська обл., Куликівський р-н, с. Желдець	2	3000	ф. Р-221, оп. 2, спр. 70, арк. 125
Берк Двойра	Дрогобицька обл., Турківський р-н, м. Турка, вул. Поляна	4	16000	ф. Р-2022, оп. 1, спр. 53, арк. 93
Берквер Роза Мелихівна	Дрогобицька обл., м. Дрогобич, вул. Шкільна, 1, кв. 9	53	100000	ф. Р-2022, оп. 1, спр. 121, арк. 85
Бернат Антін Владиславович	Дрогобицька обл., м. Борислав, вул. Галущинського, 31	12	2000	ф. Р-2022, оп. 1, спр. 114, арк. 256
Бернштейн Стефан Адамович	Дрогобицька обл., м. Борислав, вул. Ліманова, 6	3	18000	ф. Р-2022, оп. 1, спр. 116, арк. 135
Бєлінська Антоніна Павлівна	Львівська обл., м. Сокаль, вул. Відсічі, 11	2	8400	ф. Р-2022, оп. 1, спр. 120, арк. 115
Бжезінська Авра[ма]-Марія Бориславівна	Дрогобицька обл., м. Дрогобич, вул. Скетницька, 4/1	14	8300	ф. Р-2022, оп. 1, спр. 120, арк. 30
Билинський Іван Михайлович	Дрогобицька обл., Турківський р-н, м. Турка, вул. Головна	1	1000	ф. Р-2022, оп. 1, спр. 52, арк. 322
Биловка Євстахій Семенович	Дрогобицька обл., м. Дрогобич, вул. Театральна, 2	48	9000	ф. Р-2022, оп. 1, спр. 121, арк. 4
Билянюк Йосип Лавринович	Львівська обл., Бродівський р-н, с. Смільне	23	11500	ф. Р-221, оп. 2, спр. 30, арк. 147

Бинштак Сара Лазарівна	Дрогобицька обл., м. Дрогобич, вул. Шкільна, 1/4	6	100000	ф. Р-2022, оп. 1, спр. 121, арк. 74
Бичек Йосип Вавр.	Дрогобицька обл., м. Самбір, вул. Дольна, 52	3	10000	ф. Р-2022, оп. 1, спр. 122, арк. 166
Білас Йосипа Костянтинівна	Дрогобицька обл., м. Самбір, вул. Франка, 40	24	2700	ф. Р-2022, оп. 1, спр. 123, арк. 88
Білий Йосип М.	Львівська обл., Бродівський р-н, с. Конюшків	200	2000	ф. Р-221, оп. 2, спр. 31, арк. 276
Більський Іван Войтехович	Дрогобицька обл., м. Борислав, вул. Доїздова, 5	2	5000	ф. Р-2022, оп. 1, спр. 117, арк. 178
Біндер Якуб	Дрогобицька обл., Турківський р-н, м. Турка, вул. Камінна	1	2000	ф Р-2022, оп. 1, спр. 53, арк. 124
Блайберг Леа Мойсіївна	Дрогобицька обл., м. Самбір, вул. Ягелонська, 3	28	3500	ф. Р-2022, оп. 1, спр. 123, арк. 108
Блоцький Болеслав Михайлович	Львівська обл., м. Львів, вул. Висиянського, 27, кв. 5	5	5000	ф. Р-221, оп. 2. спр. 78, арк. 53
Блум Марина Ізраїлівна	Дрогобицька обл., м. Дрогобич, вул. Грюнвальдська, 20	56	9000	ф. Р-2022, оп. 1, спр. 119, арк. 272
Блюменблят Отто Томашевич	Дрогобицька обл., м. Дрогобич, вул. Чкалова, 1	60	1500	ф. Р-2022, оп. 1, спр. 119, арк. 137
Бобровська Марія Стефанівна	Дрогобицька обл., Старосамбірський р-н, с. Гуменець	2	4000	ф Р-2022, оп. 1, спр. 4, арк. 191
Богун Віра Янівна	Дрогобицька обл., м. Дрогобич, вул. Шевська, 8/1	62	12000	ф. Р-2022, оп. 1, спр. 121, арк. 75
Богут Теодор	Львівська обл., Рава-Руський р-н, с. Дев'ятир		100	ф. Р-221, оп. 2, спр. 99, арк. 71

Бойко Василь Онуфрійович	Львівська обл., Бродівський р-н, с. Фільварки Великі	2	5000	ф. Р-221, оп. 2, спр. 31, арк. 85
Бойко Михайло Семенович	Львівська обл., Золочівський р-н, с. Риків	6	30000	ф. Р-221, оп. 2, спр. 63, арк. 399
Бойко Теодор Петрович	Львівська обл., Краснянський р-н, с. Острів	2	1000	ф. Р-221, оп. 2, спр. 164, арк. 130
Бойн Ірена Мосурівна	Дрогобицька обл., м. Дрогобич, вул. Чкалова, 1	12	10000	ф. Р-2022, оп. 1, спр. 119, арк. 138
Бондар Василь Григорович	Львівська обл., Новомилятинський р-н, с. Рипнів	1	12000	ф. Р-221, оп. 2, спр. 84, арк. 158
Бораківська Ядзя Дмитрівна	Сколівський р-н, с. Монастирець	1	500	ф. Р-2022, оп. 1, спр. 156, арк. 44
Борбюк Антін Михайлович	Львівська обл., Бродівський р-н, с. Смільне	1	3000	ф. Р-221, оп. 2, спр. 30, арк. 149
Борек Стефан Іванович	Дрогобицька обл., м. Борислав, вул. Галущинського, 19а	1	1500	ф. Р-2022, оп. 1, спр. 114, арк. 253
Борис Михайло Стефанович	Дрогобицька обл., м. Дрогобич, вул. Стрийська, 209	3	10000	ф. Р-2022, оп. 1, спр. 119, арк. 28
Боринська Кармелія Андріївна	Дрогобицька обл., Старосамбірський р-н, м. Старий Самбір	7	10000	ф. Р-2022, оп. 1, спр. 47, арк. 6
Боровець Михайло Васильович	Львівська обл., Івано-Франківський р-н, с. Великополе	3	65000	ф. Р-221, оп. 2, спр. 66, арк. 337
Бородатий Степан Олексійович	Львівська обл., Бродівський р-н, с. Берлин	1	3000	ф. Р-221, оп. 2, спр. 33, арк. 97
Бортків Федір Дмитрович	Львівська обл., Щирецький р-н, с. Горбачі	1	600	ф. Р-221, оп. 2, спр. 102, арк. 274

Босак Михайло Іванович	Львівська обл., Куликівський р-н, с. Мервичі	30	12000	ф. Р-221, оп. 2, спр. 72, арк. 49
Бохонко Йосип Теодорович	Дрогобицька обл., Меденицький р-н, с. Літиня	7	700	ф. Р-2022, оп. 1, спр. 138, арк. 25
Боцва Юліанія Іванівна	Львівська обл., м. Львів, вул. Потоцького, 16а, кв. 9	2	12000	ф. Р-221, оп. 2, спр. 77, арк. 44
Бочар Марія Касировичівна	Дрогобицька обл., м. Борислав, вул. Галущинського, 34	4	1800	ф. Р-2022, оп. 1, спр. 114, арк. 260
Браунер Рита Германівна	Дрогобицька обл., м. Борислав, вул. К. Маркса, 34	28	40000	ф. Р-2022, оп. 1, спр. 114, арк. 11
Братей Настасія Павлівна	Дрогобицька обл., с. Орава	35	3500	ф. Р-2022, оп. 1, спр. 46, арк. 320
Бренд Михайлина Василівна	Львівська обл., м. Львів, пл. Марiацька, 5	8	18100	ф. Р-221, оп. 2, спр. 78, арк. 58
Брень Михайло М.	Львівська обл., Городоцький р-н, с. Вовчухи	2	1500	ф. Р-221, оп. 2, спр. 43, арк. 97
Брик Валерія Андріївна	Дрогобицька обл., м. Самбір, вул. Заміська, 191	1	1800	ф. Р-2022, оп. 1, спр. 124, арк. 7
Бринчинська Софія Станіславівна	Львівська обл., м. Львів, вул. Польська, 10		30000	ф. Р-221, оп. 2, спр. 78, арк. 54
Бромберт Берта Гершівна	Дрогобицька обл., м. Борислав, вул. Костюшка, 30	120	4500	ф. Р-2022, оп. 1, спр. 116, арк. 235
Брумер Ігнат Натанович	Дрогобицька обл., м. Дрогобич, вул. Чадського, 18	28	18400	ф. Р-2022, оп. 1, спр. 121, арк. 27
Бугнер Томаш Валентинович	Дрогобицька обл., м. Самбір, вул. Поводова, 251	3	3000	ф. Р-2022, оп. 1, спр. 124, арк. 238

Будко Микола Миколайович	Львівська обл., Немирівський р-н, с. Дацьки	2	200	ф. Р-221, оп. 2, спр. 82, арк. 386
Будянська М. Ф.	Львівська обл., Бродівський р-н, с. Дітківці	15	1500	ф. Р-221, оп. 2, спр. 32, арк. 11
Бук Іван Олексійович	Дрогобицька обл., Медиківський р-н, с. Медика		100	ф. Р-2022, оп. 1, спр. 137, арк. 55
Букальська Євгенія Казимирівна	Дрогобицька обл., м. Борислав, вул. Костюшка. 67	12	5000	ф. Р-2022, оп. 1, спр. 114, арк. 20
Букенбаум Натан Мойсейович	Дрогобицька обл., м. Борислав, вул. Лукашевича, 29	80	175000	ф. Р-2022, оп. 1, снр. 116, арк. 259
Буковинський Антін Антонович	Львівська обл., Красненський р-н, с. Красне	11	15000	ф. Р-221, оп. 2, спр. 164, арк. 59
Була Іван Іванович	Дрогобицька обл., м. Борислав, вул. Червона, 32а	1	2000	ф. Р-2022, оп. 1, спр. 117, арк. 69
Булинська Марія Іванівна	Дрогобицька обл.. м. Самбір, вул. Франка, 22	40	30000	ф. Р-2022, оп. 1, спр. 123, арк. 79
Булка Емілія Іванівна	Дрогобицька обл., м. Самбір, вул. Франка, 22	4	500	ф. Р-2022, оп. 1, спр. 123, арк. 80
Бульбанів Максим Петрович	Дрогобицька обл., Сколівський р-н, с. Кам'янка	15	8500	ф. Р-2022, оп. 1, спр. 157, арк. 238
Бульбанів Ганна Дмитрівна	Дрогобицька обл., Сколівський р-н, с. Кам'янка	4	6400	ф. Р-2022, оп. 1, спр. 157, арк. 250
Бура Микита Маланкович	Дрогобицька обл., Журавненський р-н, с. Протеси	1	1000	ф. Р-2022, оп. 1, спр. 30, арк. 220
Бурбеля Юстина Осипівна	Львівська обл., Бродівський р-н, с. Берлин	2	8000	ф. Р-221, оп. 2, спр. 33, арк. 118

Буряк Олекса Вікторович	Дрогобицька обл., Журавненський р-н. с. Протеси	3	3000	ф Р-2022, оп. 1, спр. 29, арк. 84
Бусько Ганна Іванівна	Дрогобицька обл., м. Самбір, вул. Окружна, 12а	35	25000	ф. Р-2022, оп. 1, спр. 123, арк. 64
Бутова Валентина Семенівна	Дрогобицька обл., м. Дрогобич, вул. Горького, 96	2	14000	ф. Р-2022, оп. 1, спр. 121, арк. 94
Буца Катерина Петрівна	Дрогобицька обл., Старосамбірський р-н, с. Фельштин		20000	ф. Р-2022, оп. 1, спр. 47, арк. 172
Буца Станіслав Юр.	Дрогобицька обл., Хирівський р-н, м. Хирів	2	2000	ф. Р-2022, оп. 1, спр. 163, арк. 276
Буша Станіслав Казимир[ович]	Дрогобицька обл., Старосамбірський р-н. с. Фельштин		5000	ф. Р-2022, оп. 1, спр. 47, арк. 197
Важна Альбіна Йосипівна	Дрогобицька обл., м. Борислав, вул. Червона, 45	1	2000	ф. Р-2022, оп. 1, спр. 117, арк. 194
Вайгер Ганна	Дрогобицька обл., Турківський р-н. м. Турка, вул. Торгова	5	20000	ф. Р-2022, оп. 1, спр. 53, арк. 180
Вайда Іван Теодорович	Дрогобицька обл., Жидачівський р-н, с. Ганнівці	1	50	ф. Р-2022, оп. 1, спр. 131, арк. 358
Вайда Михайло Петрович	Дрогобицька обл., Жидачівський р-н, с. Ганнівці	3	1500	ф. Р-2022, оп. 1, спр. 131, арк. 354
Вайнтрауб Макс Хаїмович	Дрогобицька обл., м. Дрогобич, вул. Чкалова, 22	55	12000	ф. Р-2022, оп. 1, спр. 119, арк. 133
Вайс Меєр Гершович	Дрогобицька обл., м. Борислав, вул. Коцюбинського, 1	22	33000	ф. Р-2022, оп. 1, спр. 118, арк. 103
Вайсберг Герман С.	Дрогобицька обл., м. Самбір, вул. Ягелонська, 10	15	30000	ф. Р-2022, оп. 1, спр. 123,. арк. 104

Вайсенгрін Елізер Лейбович	Дрогобицька обл., м. Самбір, вул. Конарського, 9	2	1400	ф. Р-2022, оп. 1, спр. 122, арк. 65
Вайсова Ганна Іванівна	Дрогобицька обл., м. Самбір, вул. Східна	5	50000	ф. Р-2022, оп. 1, спр. 123, арк. 231
Вайх Мендель Якубович	Дрогобицька обл., м. Борислав, вул. К. Маркса, 46	45	200000	ф. Р–2022, оп. 1, спр. 114, арк. 43
Вакалов Федір Дмитрович	м. Маріуполь [!]	1	1200	ф. Р–2022, оп. 1, спр. 120, арк. 117
Валанчик Мар'ян Осипович	Львівська обл., м. Львів, вул. Грохівська, 28	1	4000	ф. Р–221, оп. 2, спр. 77, арк. 78
Валенга Галина Петрівна	Дрогобицька обл., м. Борислав, вул. Длугоша, 2	16	11100	ф. Р–2022, оп. 1, спр. 118, арк. 63
Вальків Федір Олексійович	Львівська обл., Жидачівський р-н, с. Гніздичів	5	500	ф. Р–2022, оп. 1, спр. 1131, арк. 100
Валько Михайло Степанович	Львівська обл., Куликівський р-н, с. Желдець	5	2500	ф. Р–221, оп. 2, спр. 70, арк. 136
Вальничек Кароль Іванович	Львівська обл., Городоцький р-н, с. Бар	10	1500	ф. Р–221, оп. 2, спр. 47, арк. 47
Ванднер Дзюня Мойсеївна	Дрогобицька обл., м. Борислав, вул. Коцюбинського, 7	2	6000	ф. Р-2022, оп. 1, спр. 115, арк. 39
Вархола Михайло Ількович	Дрогобицька обл., Старосамбірський р-н, с. Гуменець	5	4000	ф. Р-2022, оп. 1, спр. 48, арк. 164
Вархола Темко Ількович	Дрогобицька обл., Старосамбірський р-н, с. Гуменець	10	5000	ф. Р-2022, оп. 1, спр. 48, арк. 200
Василевський Филимон Іванович	Львівська обл., Бродівський р-н, м. Броди, вул. Леніна, 3	24	43000	ф. Р-221, оп. 2, спр. 33а, арк. 484

Василів Василь Федорович	Дрогобицька обл., Сколівський р-н, с. Кам'янка	8	1750	ф. Р-2022, оп. 1, спр. 157, арк. 265
Василів Євка Федорівна	Дрогобицька обл., Сколівський р-н, с. Кам`янка	15	8600	ф. Р-2022, оп. 1, спр. 157, арк. 158
Василів Дмитро Гнатович	Дрогобицька обл., Сколівський р-н, с. Кам'янка		570	ф. Р-2022, оп. 1, спр. 157, арк. 52
Василів Дмитро Михайлович	Дрогобицька обл., Сколівський р-н, с. Кам'янка	6	3500	ф. Р-2022, оп. 1, спр. 157, арк. 148
Василів Іван Миколайович	Дрогобицька обл., Сколівський р-н, с. Кам'янка	8	8000	ф. Р-2022, оп. 1, спр. 157, арк. 243
Василів Іван Федорович	Дрогобицька обл., Сколівський р-н, с. Кам'янка	15	9400	ф. Р-2022, оп. 1, спр. 157, арк. 276
Василів Марія Іванівна	Дрогобицька обл., Сколівський р-н, с. Кам'янка	8	3650	ф. Р-2022, оп. 1, спр. 157, арк. 222
Василів Марія Юрківна	Дрогобицька обл., Сколівський р-н, с. Кам`янка	4	1800	ф. Р-2022, оп. 1, спр. 157, арк. 273
Василів Михайло Федорович	Дрогобицька обл., Сколівський р-н, с. Кам`янка	15	6000	ф. Р-2022, оп. 1, спр. 157, арк. 262
Василів Стефан Іванович	Дрогобицька обл., Сколівський р-н, с. Кам'янка	15	8900	ф. Р-2022, оп. 1, спр. 157, арк. 216
Василів Федір Миколайович	Дрогобицька обл., Сколівський р-н, с. Кам'янка	5	2950	ф. Р-2022, оп. 1, спр. 157, арк. 234
Василів Юрко Максимович	Дрогобицька обл., Сколівський р-н, с. Кам'янка	4	5200	ф. Р-2022, оп. 1, спр. 157, арк. 147
Васильків Мирон	Дрогобицька обл., Меденицький р-н, с. Літиня	2	7000	ф. Р-2022, оп. 1, спр. 157, арк. 209

Васильчук Федір Іванович	Дрогобицька обл., Сколівський р-н, с. Кам`янка		1450	ф. Р-2022, оп. 1, спр. 48, арк. 190
Васьків Гриць Михайлович	Дрогобицька обл., Старосамбірський р-н, с. Гуменець	2	2000	ф. Р-2022, оп. 1, спр. 48, арк. 202
Васьків Дмитро Михайлович	Дрогобицька обл., Старосамбірський р-н, с. Гуменець	5	5000	ф. Р-2022, оп. 1, спр. 138, арк. 24
Васьків Михайло Васильович	Дрогобицька обл., Старосамбірський р-н, с. Гуменець	2	2000	ф. Р-2022, оп. 1, спр. 48, арк. 189
Венгжиняк Владислав Петрович	Дрогобицька обл., м. Самбір, вул. Собеського, 16	52	37000	ф. Р-2022, оп. 1, спр. 124, арк. 250
Венерманов Осип Осипович	Львівська обл., Івано-Франківський р-н, с. Жорниська	1	600	ф. Р-221, оп. 2, спр. 66, арк. 460
Вербицька Ольга Андріївна	Дрогобицька обл., Хирівський р-н, м. Хирів	2	1000	ф. Р-2022, оп. 1, спр. 163, арк. 247
Вернюк Юлія Ільківна	Львівська обл., Олеський р-н, с-ще Олесько	1	1000	ф. Р-221, оп. 2, спр. 87, арк. 325
Викрикач Михайло Гнатович	Львівська обл., Золочівський р-н, с. Риків	4	12000	ф. Р-221, оп. 2, спр. 63, арк. 418
Височанський Адольф Михайлович	Дрогобицька обл., Боринський р-н, с. Висоцьке Вижнє	2	1000	ф. Р-2022, оп. 1, спр. 25, арк. 211
Височанський Микола Васильович	Дрогобицька обл., Боринський р-н, с. Комарники	1	700	ф. Р-2022, оп. 1, спр. 26, арк. 95
Витків Борислав Ф.	Львівська обл., Бродівський р-н, с. Старі Броди	24	2400	ф. Р-221, оп. 2, спр. 32, арк. 194
Витрикуш Петро Григорович	Дрогобицька обл., Комарнівський р-н, с. Мости	1	150	ф. Р-2022, оп. 1, спр. 33, арк. 26

Вишинський Михайло Лаврентійович	Львівська обл., Городоцький р-н, с. Зашковичі	1	400	ф. Р-221, оп. 2, спр. 46, арк. 195
Вишневський Петро Йосипович	Львівська обл., Лопатинський р-н, с. Стремільче	23	5000	ф. Р-221, оп. 2, спр. 79, арк. 566
Війтів Ганна Василівна	Дрогобицька обл., Нижньо-Устрицький р-н, с. Нижні Устрики	3	3000	ф. Р-2022, оп. 1, спр. 144, арк. 296
Війтів Андрій Стефанович	Дрогобицька обл., Нижньо-Устрицький р-н, с. Нижні Устрики	1	3000	ф. Р-2022, оп. 1, спр. 144. арк. 293
Віксель Генріх Вольфович	Дрогобицька обл., м. Борислав, вул. Словацького, 10	1	2000	ф. Р-2022, оп. 1, спр. 118, арк. 148
Віксель Макс Мойсейович	Дрогобицька обл., м. Борислав, вул. Листопада, 19	5	20000	ф. Р-2022, оп. 1, спр. 114, арк. 42
Вільгельм Зофія Михайлівна	Дрогобицька обл., м. Самбір, вул. Коперника, 83	5	10000	ф. Р-2022, оп. 1, спр. 123, арк. 34
Вільк Казимир Йосипович	Дрогобицька обл., м. Борислав, вул. Костюшка, 102	3	1000	ф. Р-2022, оп. 1, спр. 116, арк. 80
Вільнолієвська Владислава Вацлавівна	Дрогобицька обл., м. Борислав, вул. Червона, 22	1	2000	ф. Р-2022, оп. 1, спр. 117, арк. 84
Вільф Меєр Шайович	Дрогобицька обл., м. Борислав, вул. Костюшка, 119	12	5000	ф. Р-2022, оп. 1, спр. 118, арк. 11
Вільха Василь Миколайович	Дрогобицька обл., Старосамбірський р-н, с. Гуменець	1	1000	ф. Р-2022, оп. 1, спр. 163, арк. 249
Вільха Катерина Стефанівна	Дрогобицька обл., Старосамбірський р-н, с. Гуменець	5	3000	ф. Р-2022, оп. 1, спр. 48, арк. 172
Вільха Фруська Іванівна	Дрогобицька обл., Старосамбірський р-н, с. Гуменець	8	6000	ф. Р-2022, оп. 1, спр. 48, арк. 178

Вільчинська Вікторія Григорівна	Дрогобицька обл., Хирівський р-н, м. Хирів	3	1500	ф. Р-2022, оп. 1, спр. 48, арк. 177
Вільчинська Юлія Олександрівна	Львівська обл., Бродівський р-н, с. Фільварки Великі	18	2700	ф. Р-221, оп. 2, спр. 33а, арк. 510
Вінников Іван Семенович	Дрогобицька обл., м. Борислав, вул. Штанда, 4	1	1000	ф. Р-2022, оп. 1, спр. 117, арк. 34
Вірун Мартин Дмитрович	Львівська обл., Лопатинський р-н, с. Стремільче	30	8000	ф. Р-221, оп. 2, спр. 79, арк. 567
Вірун Стах Микитович	Львівська обл., Лопатинський р-н, с. Стремільче	25	4000	ф. Р-221, оп. 2, спр. 79, арк. 569
Вітецький Йосип Томашевич	Дрогобицька обл., Турківський р-н, м. Турка, вул. Завалина	1	3000	ф. Р-2022, оп. 1, спр. 52, арк. 327
Вітковський Гаврило Йосипович	Львівська обл., Підкамінський р-н, с. Підкамінь	1	2000	ф. Р-221, оп. 2, спр. 90, арк. 78
Вовк Юрій Федорович	Львівська обл., Щирецький р-н, с. Дмитрівка	2	2700	ф. Р-221, оп. 2, спр. 102, арк. 317
Возів Василь Якимович	Дрогобицька обл., Миколаївський р-н, с. Веринь		3000	ф. Р-2022, оп. 1, спр. 35, арк. 3
Войдман Дора Мойсеївна	Дрогобицька обл., м. Дрогобич, вул. Яна. 42а	10	15000	ф. Р-2022, оп. 1, спр. 120, арк. 239
Войтович Петро Ількович	Дрогобицька обл., м. Борислав, вул. Костюшка, 98	20	3000	ф. Р-2022, оп. 1, спр. 116, арк. 89
Войтович Вінцентій Іванович	Дрогобицька обл., м. Борислав, вул. Крута, 12	20	10000	ф. Р-2022, оп. 1, спр. 115, арк. 183
Войтович Юска Дмитрівна	Львівська обл., Бродівський р-н, с. Бовдури	1	8000	ф. Р-221, оп. 2, спр. 32, арк. 375

Войтович Станіслав Петрович	Дрогобицька обл., [м. Борислав]. вул. Котельна, 3	20	170000	ф. Р-2022, оп. 1, спр. 118, арк. 34
Волднюк Антін Савович	Львівська обл., Бродівський р-н, с. Смільне	1	1500	ф. Р-221, оп. 2, спр. 30а, арк. 204
Волицька Теодозія Іванівна	Дрогобицька обл., Жидачівський р-н, с. Волцнів	15	10000	ф. Р-2022, оп. 1, спр. 131, арк. 246
Волицький Іван Миколайович	Дрогобицька обл., Жидачівський р-н, с. Волцнів		3200	ф. Р-2022, оп. 1, спр. 131, арк. 264
Вольфішдорф [Хаїм] Тобяшійович	Дрогобицька обл., м. Борислав, вул. Костюшка, 22	27	82000	ф. Р-2022, оп. 1, спр. 116, арк. 231
Воюшицький Михайло Данилович	Дрогобицька обл., Дублянський р-н, с. Гординя	10	1000	ф. Р-2022, оп. 1, спр. 28, арк. 9
Врублевський Й. Й.	Львівська обл., Городоцький р-н, с. Вовчухів	4	74700	ф. Р-221, оп. 2, спр. 43, арк. 90
Вуйко Василь Стефанович	Дрогобицька обл., Старосамбірський р-н, с. Гуменець	4	2500	ф. Р-2022, оп. 1, спр. 48, арк. 208
Вуйко Іван Михайлович	Дрогобицька обл., Старосамбірський р-н, с. Гуменець	11	3000	ф. Р-2022, оп. 1, спр. 48, арк. 206
Габерман Естера Якубівна	Дрогобицька обл., м. Борислав, вул. Красінського, 58	2	4000	ф. Р-2022, оп. 1, спр. 116, арк. 103
Гаврик Фрузина Михайлівна	Дрогобицька обл., Старосамбірський р-н, с. Гуменець	5	6000	ф. Р-2022, оп. 1, спр. 48, арк. 205
Гавриляк Микола Станіславович	Дрогобицька обл., м. Борислав, вул. Котовського, 48	6	3500	ф. Р-2022, оп. 1, спр. 114, арк. 297
Гаврон Ганна Федорівна	Дрогобицька обл., Рудківський р-н, с. Болозва Долішня	1	1500	ф. Р-2022, он. 1, спр. 39, арк. 335

Гада Василь Михайлович	Дрогобицька обл., Старосамбірський р-н, с. Гуменець	2	1000	ф. Р-2022, оп. 1, спр. 48, арк. 188
Гаїв Настасія Андріївна	Дрогобицька обл., Славський р-н, с. Нижня Рожанка	6	1200	ф. Р-2022, оп. 1, спр. 46, арк. 27
Гайлик Тілла Соломонівна	Дрогобицька обл., м. Дрогобич, вул. Шкільна, 1/5	18	6000	ф. Р-2022, оп. 1, спр. 121, арк. 37
Гайличова Міна Юзефівна	Дрогобицька обл., м. Борислав, вул. К. Маркса, 34	18	16000	ф. Р-2022, оп. 1, спр. 137, арк. 119
Галик Катерина Стефанівна	Дрогобицька обл., Медиківський р-н, с. Новосілки	1	1000	ф. Р-2022, оп. 1, спр. 115, арк. 226
Галонзка Петро Войтехович	Дрогобицька обл., Мостиський р-н, с. Рудники		10000	ф. Р-2022, оп. 1, спр. 53, арк. 102
Гальман Літман Матіясович	Дрогобицька обл., м. Борислав, вул. Поперечна, 3	8	78000	ф. Р-2022, оп. 1, спр. 30, арк. 233
Гамерман Марко	Дрогобицька обл., Турківський р-н, м. Турка, вул. Поляна	3	12000	ф. Р-2022, оп. 1, спр. 23, арк. 121
Гандзій Олекса Юркович	Дрогобицька обл., Журавненський р-н, с. Ляховичі Подорожні	1	3000	ф. Р-2022, оп. 1, спр. 53, арк. 121
Ганос Казимир	Дрогобицька обл., м. Стрий		3417	ф. Р-221, оп. 2, спр. 91, арк. 186
Ганц Абрагам	Дрогобицька обл., Турківський р-н, м. Турка, вул. Камінна	3	15000	ф. Р-221, оп. 2, спр. 81, арк. 190
Гарапа Михайло Пилипович	Львівська обл., Пониковецький р-н, с. Підберезці	9	5000	ф. Р-2022, оп. 1, спр. 118, арк. 72
Гарапа Степан Прокопович	Львівська обл., Пониковецький р-н, с. Підберезці	2	5000	ф. Р-2022, оп. 1, спр. 39, арк. 347

Гарванко Ольга Петрівна	Дрогобицька обл.. м. Борислав, вул. Комсомольська, 60	34	200000	ф. Р-2022, оп. 1, спр. 114, арк. 22
Гарматій Михайло Тимкович	Дрогобицька обл.. Рудківський р-н, с. Колбаєвичі	10	10000	ф. Р-2022, оп. 1, спр. 140, арк. 236
Гармелин Алькан Шайович	Дрогобицька обл., м. Борислав, вул. К. Маркса, 34	20	200000	ф. Р-2022, оп. 1, спр. 118, арк. 102
Гарфункель Генріх Йоахімович	Дрогобицька обл., м. Борислав, вул. Коцюбинського, 42	6	500000	ф. Р-2022, оп. 1, спр. 47, арк. 235
Гашишин Василь Іванович	Дрогобицька обл., Старосамбірський р-н, с. Стрільбище	2	5000	ф. Р-2022, оп. 1, спр. 116, арк. 138
Гводзінський Рудольф Адольфович	Дрогобицька обл., м. Борислав, вул. Ліманова, 6	6	5000	ф. Р-648, арк. 1, спр. 43, арк. 135
Гдулевич Євстахій Антонович	Дрогобицька обл., Крукеничі р-н, с. Крукениця	1	5000	ф. Р-2022, оп. 1, спр. 117, арк. 83
Гдуля Станіслав Атаназович	Дрогобицька обл., м. Борислав, вул. Червона, 30	9	3500	ф. Р-2022, оп. 1, спр. 144, арк. 232
Гебет Михайло Іванович	Дрогобицька обл., Нижньо-Устрицький р-н. с. Нижні Устрики	1	500	ф. Р-221, оп. 2, спр. 76, арк. 31
Гельфанд Йосип Соломонович	Львівська обл., м. Львів, вул. Жовківська, 207	43	30000	ф. Р-2022, оп. 1, спр. 114, арк. 21
Гендлер Гена Давидович	Дрогобицька обл., м. Борислав, вул. Штандра, 14	10	10000	ф. Р-2022, оп. 1, спр. 117, арк.39
Гентіш Теодор Михайлович	Нижньо-Устрицький р-н, с. Ясень	1	100	ф. Р-2022, оп. 1, спр. 143, арк. 4
Георгієв Олекс. Георгієв[ич]	Дрогобицька обл., м. Дрогобич, вул. Міцкевича, 24	6	1600	ф. Р-2022, оп. 1, спр. 121, арк. 111

Герстель Іта	Дрогобицька обл., Турківський р-н, м. Турка, вул. Поляна	2	1000	ф. Р-2022, оп. 1, спр. 53, арк. 106
Герціг Ізидор Шимонович	Дрогобицька обл., м. Дрогобич, вул. Бориславська Бічна, 8	30	6000	ф. Р-2022, оп. 1, спр. 121, арк. 171
Гетлінгер [М.] Львович	Дрогобицька обл., м. Дрогобич, вул. Островського, 5	110	60000	ф. Р-2022, оп. 1, спр. 119, арк. 157
Гирчак Ганна Юрківна	Дрогобицька обл., Підбузький р-н, с. Жданна	30	13000	ф. Р-2022, оп. 1, спр. 149, арк. 149
Гірник Степан Данилович	Львівська обл., Івано-Франківський р-н, с. Ставки	2	5000	ф. Р-221, оп. 2, спр. 67, арк. 20
Гірняк Василь Матвійович	Дрогобицька обл., Ново-Стрілищанський р-н, с. Орішківці	4	28000	ф. Р-2022, оп. 1, спр. 146, арк. 201
Гіршгорн Ізраїль Бернардович	Дрогобицька обл., м. Борислав, вул. Окульна, 1	2	10000	ф. Р-2022, оп. 1, спр. 116, арк. 261
Гладков Василь Ілліч	Дрогобицька обл., м. Дрогобич, вул. Скотницького, 15	1	3000	ф. Р-2022, оп. 1, спр. 121, арк. 10
Гладченко Дмитро Іванович	Дрогобицька обл., м. Дрогобич, вул. Франка, 79	2	10000	ф. Р-2022, оп. 1, спр. 120, арк. 266
Глокенберг Дорота Іонасівна	Дрогобицька обл., м. Дрогобич, вул. Стрийська, 24а	5	35000	ф. Р-2022, оп. 1, спр. 119, арк. 70
Глушко Йозеф Карелович	Дрогобицька обл., м. Борислав, вул. Ліманова, 3	7	5000	ф. Р-2022, оп. 1, спр. 116, арк. 134
Глущенко Марія Андріївна	Дрогобицька обл., м. Дрогобич, вул. Міцкевича, 4	2	15000	ф. Р-2022, оп. 1, спр. 120, арк. 257
Гнатюк Йосип Іванович	Львівська обл., Львівський р-н, с. Завадів	5	3000	ф. Р-221, оп. 2. спр. 73, арк. 348

Гокшток Арнольд Зевфредович [?]	Львівська обл., Бродівський р-н, м. Броди, вул. Франка, 26	96	11400	ф. Р-221, оп. 2. спр. 33а. арк. 489
Голендер Рена Мойзесівна	Дрогобицька обл., м. Борислав, вул. Плитка, 14	35	20000	ф. Р-2022, оп. 1, спр. 118, арк. 20
Голяк Олекса Савович	Львівська обл., Бродівський р-н, с. Смільне	1	40000	ф. Р-221, оп. 2, спр. 30, арк. 127
Гольдфішер Маріцу Самійлович	Дрогобицька обл., Старосамбірський р-н, с. Надиби	39	110000	ф. Р-2022, оп. 1, спр. 48, арк. 401
Гольцман Якуб Мойсейович	Дрогобицька обл., м. Дрогобич, вул. Жовтнева, 6	10	15000	ф. Р-2022, оп. 1, спр. 119, арк. 143
Гонч Францишка Томашівиа	Дрогобицька обл., м. Самбір, вул. Середня, 31	1	3000	ф. Р-2022, оп. 1, спр. 123, арк. 260
Горбовий Яків Васильович	Дрогобицька обл., Хирівський р-н, м. Хирів	3	1000	ф. Р-2022, оп. 1, спр. 163, арк. 239
Горовиц Мендель Озіясович	Львівська обл., м. Львів, вул. Жовківська, 205	49	25000	ф. Р-221, оп. 2, спр. 30
Горуцький Олекса Іванович	Дрогобицька обл., Меденицький р-н, с. Горуцько		1700	ф. Р-2022, оп. 1, спр. 34, арк. 150
Гренко Йосип Вікентійович	Львівська обл., Бродівський р-н, с. Смільне	1	5000	ф. Р-221, оп. 2, спр. 30, арк. 136
Гриб Дора Адольфівна	Дрогобицька обл., м. Дрогобич, вул. Шкільна, 1/1	6	6000	ф. Р-2022, оп. 1, спр. 121, арк. 73
Грибек Йозефа Казимирівна	Дрогобицька обл., м. Самбір, вул. Заміська, 136	1	2000	ф. Р-2022, оп. 1, спр. 124, арк. 105
Григоренко Ганна Тимофіївна	Дрогобицька обл., м. Дрогобич, вул. Леніна, 20	1	5000	ф. Р-2022, оп. 1, спр. 121, арк. 149

Гриль Казимир Людовікович	Дрогобицька обл., м. Самбір, вул. Заміська, 141б	1	3000	ф. Р-2022, оп. 1, спр. 124, арк. 122
Гриневич Іван Іванович	Львівська обл., Олеський р-н, с-ще Олесько	7	350	ф. Р-221, оп. 2, спр. 87, арк. 317
Гриневка Марія Григорівна	Дрогобицька обл., м. Борислав, вул. Комсомольська, 4	1	9000	ф. Р-2022, оп. 1, спр. 118, арк. 61
Гринів Марія Тимкова	Львівська обл., Бродівський р-н, с. Бовдури	9	450	ф. Р-221, оп. 2, спр. 32, арк. 363
Гриців Марія Василівна	Дрогобицька обл., Журавненський р-н, с. Ляховичі Подорожні	1	500	ф. Р-2022, оп. 1, спр. 29, арк. 29
Гришик Матвій Данилович	Дрогобицька обл., Журавненський р-н, с. Мельнич	41	4000	ф. Р-2022, оп. 1, спр. 132, арк. 49
Гріншпан Леопольд Максимович	Дрогобицька обл., м. Борислав, вул. Лукашевича, 28	11	85000	ф. Р-2022, оп. 1, спр. 114, арк. 226
Гродецька Марія	Львівська обл., м. Львів, вул. Пекарська, 45	2	7000	ф. Р-221, оп. 2, спр. 78, арк. 159
Громняк Теодор Антонович	Львівська обл., Бродівський р-н, с. Берлин	1	2000	ф. Р-221, оп. 2, спр. 32, арк. 454
Грудер Луція Яківна	Львівська обл., м. Львів, вул. Бічна Павликовського, 7	1	1500	ф. Р-221, оп. 2, спр. 78, арк. 60
Губик Катерина Стефанівна	Дрогобицька обл., Старосамбірський р-н, с. Гумениець	10	3000	ф. Р-2022, оп. 1, спр. 48, арк. 196
Губич Ганна Михайлівна	Дрогобицька обл., Дрогобицький р-н, с. Східниця, 154	2	200	ф. Р-2022, оп. 1, спр. 118, арк. 233
Губич Павлина Ільківна	Дрогобицька обл., Боринський р-н, с. Багнувате	2	500	ф. Р-2022, оп. 1, спр. 25,арк. 179

Гудим Галина Львівна	Львівська обл., м. Львів, вул. Гауке-Босака, 47, кв. 7	2	20000	ф. Р-221, оп. 2, спр. 77, арк. 56
Гузар Ольга Теодорівна	Дрогобицька обл., Журавненський р-н, с. Сулятичі	30	30000	ф. Р-221, оп. 2, спр. 164, арк. 103
Гузюк Юлія Василівна	Львівська обл., Пониковецький р-н, с. Волохи	24	2000	ф. Р-221, оп. 2, спр. 103, арк. 358
Гулиновська Ганна Іванівна	Львівська обл., Бродівський р-н, с. Конюшків	2	4000	ф. Р-221, оп. 2, спр. 31, арк. 173
Гулько Одарка Милашівна	Львівська обл., Красненський р-н, с. Сторонибаби	1	20000	ф. Р-2022, оп. 1, спр. 29, арк. 109
Гуменецький Микола Федорович	Львівська обл., Щирецький р-н, с. Гонятичі	1	1500	ф. Р-221, оп. 2, спр. 91, арк. 138
Гуменюк Катерина Федорівна	Львівська обл., Бродівський р-н, с. Конюшків	1	800	ф. Р-221, оп. 2, спр. 31, арк. 274
Гурняк Теодор Іванович	Львівська обл., Городоцький р-н, с. Долиняни	1	5000	ф. Р-221, оп. 2, спр. 40, арк. 77
Гусарський Ян Миколайович	Львівська обл., Бродівський р-н, с. Смільне	1	1300	ф. Р-221, оп. 2, спр. 30а, арк. 218
Гутяк Микола Васильович	Дрогобицька обл., Турківський р-н, м. Турка, вул. Головна	2	3100	ф. Р-2022, оп. 1, спр. 52, арк. 282
Давидер Абрагам	Дрогобицька обл., Турківський р-н, м. Турка, вул. Ровинь	5	20000	ф. Р-2022, оп. 1, спр. 53, арк. 199
Даньо Ганна Стефанівна	Дрогобицька обл., Старосамбірський р-н, с. Гуменець	2	3000	ф. Р-2022, оп. 1, спр. 48, арк. 169
Дац Едвард Себастіянович	Дрогобицька обл., м. Борислав, вул. Плитка, 15	55	40000	ф. Р-2022, оп. 1, спр. 118, арк. 29

Дацюк Іван Федорович	Львівська обл., Пониковецький р-н, с. Голосковичі	4	2500	ф. Р-221, оп. 2, спр. 91, арк. 150
Дейнека Ганна Семенівна	Дрогобицька обл., Ново-Стрілищанський р-н, с. Юшківці	1	7000	ф. Р-2022, оп. 1, спр. 146, арк. 27
Демко Михайло Федорович	Дрогобицька обл., Миколаївський р-н, с. Черниця	12	1400	ф. Р-2022, оп. 1, спр. 37, арк. 185
Демчишин Микола Левкович	Львівська обл., Бродівський р-н, с. Смільне	1	3000	ф. Р-2022, оп. 1, спр. 30, арк. 124
Демчук Григорій Трохимович	Львівська обл., Підкамінський р-н, с. Суховоля	21	1500	ф. Р-221, оп. 2, спр. 89, арк. 270
Дем'ян Василь Олексійович	Дрогобицька обл.. Славський р-н, с. Грабовець	32	3060	ф. Р-2022, оп. 1, спр. 46, арк. 125
Денис Матвій Іванович	Дрогобицька обл., Судововишнянський р-н, с. Королин	3	3000	ф. Р-2022, оп. 1, спр. 50, арк. 14
Дерейко Кузьма Іванович	Львівська обл., Лопатинський р-н, с. Стремільче	25	5000	ф. Р-221, оп. 2, спр. 79, арк. 561
Дерейко Сидір Павлович	Львівська обл., Лопатинський р-н, с. Стремільче	30	15000	ф. Р-221, оп. 2, спр. 79, арк. 555
Джурин Пелага Юрківна	Дрогобицька обл., Сколівський р-н, с. Кам'янка	6	5600	ф. Р-2022, оп. 1, спр. 157, арк. 153
Дзюба Гриць Іванович	Дрогобицька обл., Старосамбірський р-н, с. Гуменець	7	2000	ф. Р-2022, оп. 1, спр. 48, арк. 221
Дзюба Іван Васильович	Дрогобицька обл., Старосамбірський р-н, с. Засадки	1	2000	ф. Р-2022, оп. 1, спр. 48, арк. 286
Дзюба Катерина Василівна	Дрогобицька обл., Старосамбірський р-н, с. Гуменець	8	3000	ф. Р-2022, оп. 1, спр. 48, арк. 173

Дзюра Фелікс Андрійович	Дрогобицька обл., м. Борислав, вул. Мала, 4	5	3000	ф. Р-2022, оп. 1, спр. 118, арк. 23
Дістлер Арнольд Якубович	Дрогобицька обл., м. Борислав. вул. Водна, 5	3	25000	ф. Р-2022, оп. 1, спр. 116, арк. 91
Дмитрів Ганна Василівна	Дрогобицька обл., Сколівський р-н, с. Кам'янка	5	2100	ф. Р-2022, оп. 1, спр. 157, арк. 140
Дмитрів Ганна Миколаївна	Дрогобицька обл., Сколівський р-н, с. Кам'янка	15	16000	ф. Р-2022, оп. 1, спр. 157, арк. 137
Дмитрів Ганна Миколаївна	Дрогобицька обл., Сколівський р-н, с. Кам`янка	2	3000	ф. Р-2022, оп. 1, спр. 157, арк. 138
Дмитрів Марія Федорівна	Дрогобицька обл., Сколівський р-н, с. Кам'янка	10	4000	ф. Р-2022, оп. 1, спр. 157, арк. 258
Дмитрів Михайло Костянтинович	Львівська обл., Пониковецький р-н, с. Лукавець	1	1500	ф. Р-221, оп. 2, спр. 91, арк. 310
Дмитрів Олекса Федорович	Дрогобицька обл., Сколівський р-н, с. Кам'янка	5	2500	ф. Р-2022, оп. 1, спр. 157, арк. 154
Дмитрів Федір Дмитрович	Дрогобицька обл., Сколівський р-н, с. Кам'янка	5	2500	ф. Р-2022, оп. 1, спр. 157, арк. 132
Дмитрів Юстина Юрківна	Дрогобицька обл., Сколівський р-н, с. Кам'янка	8	1250	ф. Р-2022, оп. 1, спр. 157, арк. 239
Добрянська Клементина Андріївна	Дрогобицька обл., м. Самбір, вул. Східна, 33а	6	40000	ф. Р-2022, оп. 1, спр. 123, арк. 201
Долгань Антон Себастянович	Дрогобицька обл., м. Самбір, вул. Середня, 261	2	2500	ф. Р-2022, оп. 1, спр. 122, арк. 206
Довгань Казимир Себастіянович	Дрогобицька обл., м. Самбір, вул. Середня, 261	2	15000	ф. Р-2022, оп. 1, спр. 122, арк. 150

Домбровська Михайлина Йосипівна	Дрогобицька обл., м. Самбір, вул. Східна, 31	2	1800	ф. Р-2022, оп. 1, спр. 123, арк. 224
Дрельковська Іванна М.	Львівська обл., Винниківський р-н, с. Пасіки-Зубрицькі	1	1000	ф. Р-221, оп. 2, спр. 36, арк. 332
Дробенко Ернест Іванович	Дрогобицька обл., Крукеницький р-н. с. Крукеничі	1	1000	ф. Р-648, оп. 1, апр.43, арк. 136
Дробчак Іван	Дрогобицька обл., м. Стрий, вул. Поштова	1	5000	ф. Р-2022, оп. 1, спр. 22, арк. 141, 147
Дубровський Роман Васильович	Дрогобицька обл., м. Самбір, вул. Заміська, 6	3	9000	ф. Р-2022, оп. 1, спр. 124, арк. 142
Думка Микита Савич	Львівська обл., м., Львів, вул. Кохановського, 58/3	5	15000	ф. Р-221, оп. 2, спр. 77, арк. 59
Дутка Офистінія Ільнівна	Львівська обл., Бродівський р-н, с. Язлівчик	11	4000	ф. Р-221, оп. 2, спр. 32, арк. 297
Дюба Катерина Василівна	Дрогобицька обл., Старосамбірський р-н, с. Гуменець	8	3000	ф. Р-2022, оп. 1, спр. 48, арк. 171
Ебель Хана Абрагамович	Дрогобицька обл., м. Борислав, вул. Лукашевича, 31	35	20000	ф. Р-2022, он. 1, спр. 116, арк. 264
Евік Маркус	Дрогобицька обл., Турківський р-н, м. Турка, вул. Поляна	2	8000	ф. Р-2022, оп. 1, спр. 53, арк. 105
Ейснер Йосип Якович	Львівська обл., м. Львів, вул. Жижинська, 32, кв. 6	6	9000	ф. Р-221, оп. 2, спр. 77, арк. 67
Енгельгард Едвард Ісакович	Дрогобицька обл., м. Борислав, вул. Червона, 33	3	1500	ф. Р-2022, оп. 1, спр. 117, арк. 72
Ертнер Марко	Дрогобицька обл., Турківський р-н, м. Турка, вул. Торгова	6	25000	ф. Р-2022, он. 1, спр. 53, арк. 162

Жезьник Розалія Дмитрівна	Дрогобицька обл., м. Борислав, вул. Коцюбинського, 7	1	2000	ф. Р-2022, оп. 1, спр. 118, арк. 120
Жовнір Микола Петрович	Дрогобицька обл., Журавненський р-н, с. Мельнич	5	5000	ф. Р-2022, оп. 1, спр. 132, арк. 31
Журавель Марко Михайлович	Львівська обл., Лопатинський р-н, с. Стремільче	21	10000	ф. Р-221, оп. 2. спр. 79, арк. 562
Загайкевич Станіслав Антипович	Дрогобицька обл., м. Стрий, вул. Вінцента Пола, 85	4		ф. Р-2022, оп. 1, спр. 23, 87
Зайден Осип Шулимович	Дрогобицька обл., м. Дрогобич, вул. Чкалова, 26а	120	25000	ф. Р-2022, оп. 1, спр. 120, арк. 236
Зайф Регіна Абрамівна	Дрогобицька обл., м. Дрогобич, вул. Шкільна, 1/9	46	30000	ф. Р-2022, оп. 1, спр. 121, арк. 84
Зайферт Йосип	Дрогобицька обл., Турківський р-н, м. Турка, вул. Торгова	2	20000	ф. Р-2022, оп. 1, спр. 53, арк. 122
Зайферд Алтер	Дрогобицька обл., Турківський р-н, м. Турка	2	8000	ф. Р-2022, оп. 1, спр. 53, арк. 124
Закалюжний Іван Павлович	Львівська обл., Бібрський р-н, с. Будьків	2	6000	ф. Р-221, оп. 2, спр. 34, арк. 106
Залізняк Василь Степанович	Львівська обл., Івано-Франківський р-н, с. Мшана	1	2000	ф. Р-221, оп. 2, спр. 66, арк. 33
Заренська Єва Мар'янівна	Дрогобицька обл., м. Борислав, вул. Костюшка, 136	30	500000	ф. Р-2022, оп. 1, спр. 116, арк. 73
Зарицька Янеля Казимирівна	Дрогобицька обл., Старосамбірський р-н, с. Фельштин		20000	ф. Р-2022, оп. 1, спр. 47, арк. 214
Засанська Катерина (Каська) Іванівна	Дрогобицька обл., Жидачівський р-н, с. Гніздичів	1	1500	ф. Р-2022, оп. 1, спр. 131, арк. 69

Захаречко Іван Григорович	Дрогобицька обл., Дрогобицький р-н, с. Монастир	1	1500	ф. Р-2022, оп. 1, спр. 127, арк. 56
Заяць Михайлина Йосипівна	Львівська обл., Бродівський р-н, с. Смільне	1	1000	ф. Р-221, оп. 2, спр. 30а, арк. 207
Заяць Михайло Миколайович	Дрогобицька обл., Славський р-н, с. Либохора	4	3400	ф. Р-2022, оп. 1, спр. 46, арк. 40
Зворська Марія Якубівна	Дрогобицька обл., м. Самбір, вул. Східна, 8	6	3000	ф. Р-2022, оп. 1, спр. 123, арк. 290
Згерська Ольга Адамівна	Дрогобицька обл., Комарнівський р-н, м. Комарне	4	150000	ф. Р-2022, оп. 1, спр. 31, арк. 65
Зелінський Гнат Данилович	Львівська обл., Лопатинський р-н, с. Стремільче	15	2000	ф. Р-221, оп. 2, спр. 79, арк. 565
Зелінський Павло Іванович	м. Кіровоград, Н.-Некрасовка, вул. Толстого, 36 [!]	2	7000	ф. Р-2022, оп. 1, спр. 120, арк. 116
Земба Едвард Йосипович	Дрогобицька обл., м. Борислав, вул. Мала, 2	10	10000	ф. Р-2022, оп. 1, спр. 118, арк. 32
Зембович Павло Берт.	Дрогобицька обл., м. Самбір, вул. Пастернак Лівий, 29		1500	ф. Р-2022, оп. 1, спр. 122, арк. 167
Зепан Майлех	Дрогобицька обл., Турківський р-н, м. Турка, вул. Ровинь	3	12000	ф. Р-2022, оп. 1, спр. 53, арк. 202
Зибликевич Марія Йосипівна	Дрогобицька обл., м. Самбір, вул. Бісковська, 11	35	10000	ф. Р-2022, оп. 1, спр. 124, арк. 255
Зигман Лота Аронівна	Дрогобицька обл., м. Борислав, вул. Лукашевича, 31	30	40000	ф. Р-2022, оп. 1, спр. 116, арк. 263
Зінгер Маркус	Дрогобицька обл., Турківський р-н, м. Турка, вул. Торгова	1	4000	ф. Р-2022, оп. 1, спр. 53, арк. 161

Зінкевич Григорій Іванович	Дрогобицька обл., Нижньо-Устрицький р-н, с. Устянова	7	700	ф. Р-2022, оп. 1, спр. 146, арк. 95
Змий Василь Миколайович	Львівська обл., Щирецький р-н, с. Гонятичі	1	2000	ф. Р-221, оп. 2, спр. 103, арк. 362
Зозуля Мар'ян	Львівська обл., м. Львів, вул. Пекарська, 43. 2	2	10000	ф. Р-221, оп. 2, спр. 78, арк. 151
Іванко Петро Якович	Львівська обл., Рава-Руський р-н, с. Дев'ятир	10	100	ф. Р-221, оп. 2, спр. 99, арк. 27
Івашко Гнат Михайлович	Дрогобицька обл., Старосамбірський р-н, с. Фельштин		8000	ф. Р-2022, оп. 1, спр. 47, арк. 190
Івашкович Іван Михайлович	Дрогобицька обл.. Славський р-н, с. Козьова	19	3500	ф. Р-2022, оп. 1, спр. 46, арк. 362
Іващак Францішек Іванович	Дрогобицька обл., м. Самбір, вул. Окружна, 12	7	1000	ф. Р-2022, оп. 1, спр. 123, арк. 65
Ізіницька Марта Антонівна	Львівська обл., Бродівський р-н, с. Берлин	1	3500	ф. Р-221, оп. 2, спр. 33, арк. 41
Ізіницький Володимир Іванович	Львівська обл., Бродівський р-н, с. Берлин	1	4000	ф. Р-221, оп. 2, спр. 33, арк. 40
Ілічин Ол[я]на Данилівна	Дрогобицька обл., Жидачівський р-н, с. Гніздичів	3	150	ф. Р-2022, оп. 1, спр. 131, арк. 79
Ільків Іван Миколайович	Львівська обл., Щирецький р-н, с. Острів	1	5000	ф. Р-221, оп. 2, спр. 102, арк. 426
Ільків Марія Іванівна	Львівська обл., Щирецький р-н, с. Острів	3	750	ф. Р-221, оп. 2, спр. 102, арк. 430
Ільків Февронія Іванівна	Львівська обл., Щирецький р-н, с. Острів	4	3050	ф. Р-221, оп. 2, спр. 102, арк. 433

Ільницька Зіновія Г.	Дрогобицька обл., м. Самбір, вул. Копернека, 47	1	3000	ф. Р-2022, оп. 1, спр. 26, арк. 50
Ільницький Іван Андрійович	Дрогобицька обл., Боринецький р-н, с. Івашківці		100	ф. Р-2022, оп. 1, спр. 122, арк. 161
Ільчук Михайло Іванович	Львівська обл., Бродівський р-н, с. Конюшків	2	4000	ф. Р-221, оп. 2, спр. 31, арк. 260
Інгльот Андрій Андрійович	Дрогобицька обл., Добромильський р-н, с. Ляцьке	12	8000	ф. Р-2022, оп. 1, спр. 128, арк. 110
Йозесберг Розалія Лейбівна	Дрогобицька обл., м. Борислав, вул. Лукашевича, 6	2	8000	ф. Р-2022, оп. 1, спр. 114, арк. 270
Йосесберг Ціля Аронівна	Дрогобицька обл., м. Борислав, вул. Костюшка, 90	5	174000	ф. Р-2022, оп. 1, спр. 116, арк. 208
Кагане Ружа Ісаківна	Львівська обл., м. Львів, вул. Куркова, 22ц		44700	ф. Р-221, оп. 2, спр. 78, арк. 161
Казимяк Євгенія Каролівна	Львівська обл., Красненський р-н, с. Красне	1	8000	ф. Р-221, оп. 2, спр. 164, арк. 43
Кайчинська Марія Петрівна	Дрогобицька обл., Перемишльський р-н, с. Нижанковичі	5	800	ф. Р-2022, оп. 1, спр. 142, арк. 76
Калита Агнешка Іванівна	Дрогобицька обл., м. Самбір, вул. Заміська. 227	1	20000	ф. Р-2022, оп. 1, спр. 124, арк. 79
Калита Гелена Андріївна	Дрогобицька обл., м. Самбір, вул. Заміська, 191	1	500	ф. Р-2022, оп. 1, спр. 124, арк. 4
Калор Йосип Андрійович	Дрогобицька обл., м. Самбір, вул. Радищева, 93	3	4000	ф. Р-2022, оп. 1, спр. 122, арк. 105
Канторик Ванда	Дрогобицька обл., Хирівський р-н, м. Хирів	2	2000	ф. Р-2022, оп. 1, спр. 144, арк. 310

Капіцяк Федір Петрович	Дрогобицька обл., Журавненський р-н, с. Ляховичі Подорожні	1	2000	ф. Р-2022, оп. 1, спр. 163, арк. 263
Кармазин Йосип Семенович	Львівська обл., Олеський р-н, с. Сасів	5	15000	ф. Р-2022, оп. 1, спр. 29, арк. 27
Кароль Шкварко Гнатович	Львівська обл., Золочівський р-н, с. Зарваниця	80	80000	ф. Р-221, оп. 2, спр. 86, арк. 94
Карпин Микола Павлович	Дрогобицька обл., Меденицький р-н, с. Більче	2	4000	ф. Р-221, оп. 2, спр. 63, арк. 221
Карпинський Осип Петрович	Дрогобицька обл., Старосамбірський р-н, с. Фельштин		10000	ф. Р-2022, оп. 1, спр. 139, арк. 22
Карпинський Базилій Антонович	Дрогобицька обл., Турківський р-н, м. Турка, вул. Липи	1	3000	ф. Р-2022, оп. 1, спр. 47, арк. 220
Картин Мойсей Абрамович	Дрогобицька обл., м. Дрогобич, вул. Чадського, 18	70	19000	ф. Р-2022, оп. 1, спр. 52, арк. 349
Касараба Іван Васильович	Львівська обл., Львівський р-н, с. Ляшки Муровані	1	6000	ф. Р-2022, оп. 1, спр. 121, арк. 76
Качмар Ганна Ільківна	Дрогобицька обл., Старосамбірський р-н, с. Гуменець	4	3000	ф. Р-221, оп. 2, спр. 74, арк. 430
Качмар Іван Федорович	Дрогобицька обл., Комарнівський р-н, с. Нове Село	2	2000	ф. Р-2022, оп. 1, спр. 122, арк. 158
Качоровський Вацлав Осипович	Львівська обл., м. Львів, вул. Куркова, 2. 10	3	5000	ф. Р-2022, оп. 1, спр. 48, арк. 193
Кашерман Герш Машорович	Дрогобицька обл., м. Борислав, вул. К. Маркса, 48	30	52500	ф. Р-2022, оп. 1, спр. 31, арк. 162
Квас Іван Іванович	Дрогобицька обл., Сколівський р-н, с. Воля Довголуцька	1	1500	ф. Р-221, оп. 2, спр. 77, арк. 45

Кегор Анеля Іванівна	Дрогобицька обл., м. Самбір, вул. Дольна, 56	1	2000	ф. Р-2022, оп. 1, спр. 114, арк. 34
Кедьо Петро Шимонович	Дрогобицька обл., Старосамбірський р-н, с. Фельштин		10000	ф. Р-2022, оп. 1, спр. 114, арк. 51
Кедьо Станіслав Мартинович	Дрогобицька обл., Старосамбірський р-н, с. Фельштин	1	10000	ф. Р-2022, оп. 1, спр. 23, арк. 119
Келяр Ганна Матіївна	Дрогобицька обл., м. Борислав, вул. К. Маркса. 26	1	4000	ф. Р-2022, оп. 1, спр. 116, арк. 262
Кендерський Мексиндер	Дрогобицька обл., м. Стрий	1	250	ф. Р-2022, оп. 1, спр. 154, арк. 46
Кеслер Салямар Якубович	Дрогобицька обл., м. Борислав, вул. Лукашевича, 17	6	40000	ф. Р-2022, оп. 1, спр. 123, арк. 219
Кизима Микита Єгорович	Львівська обл., м. Львів, вул. Софії, 19а	9	9000	ф. Р-2022, оп. 1, спр. 47, арк. 160
Кичула Михайло Федорович	Львівська обл., Куликівський р-н, с. Верени	1	2800	ф. Р-2022, оп. 1, спр. 47, рк.196
Киш Софія Юсіфівна	м. Львів, вул. Розвадовська, 9, кв. 8	3	2800	ф. Р-221, оп. 2, спр. 77, арк. 12
Кілярський Петро Петрович	Дрогобицька обл., Хирівський р-н, м. Хирів	5	3800	ф. Р-221, оп. 2, спр. 77, арк. 39
Кінаш Євка Іванівна	Дрогобицька обл., Славський р-н, с. Нижня Рожанка	5	100	ф. Р-2022, оп. 1, снр. 163, арк. 238
Кінцак Андрій Стефанович	Дрогобицька обл., Старосамбірський р-н, с. Гуменець	8	2000	ф. Р-2022, оп. 1, спр. 146, арк. 37
Кінцак Стефан Михайлович	Дрогобицька обл., Старосамбірський р-н, с. Гуменець	3	3000	ф. Р-2022, оп. 1, спр. 48, арк. 222

Кірик Олександр Йосипович	Львівська обл., Бродівський р-н, с. Фільварки Малі	5	10000	ф. Р-2022, оп. 1, спр. 48, арк. 210
Кіт Ганна Гаврилівна	Львівська обл., Бродівський р-н, с. Шнирів	1	400	ф. Р-221, оп. 2, спр. 30а, арк. 401
Клипак Антоніна Михайлівна	Дрогобицька обл., Хирівський р-н, м. Хирів		31000	ф. Р-221, оп. 2, спр. 31, арк. 435
Клитак Василь Данилович	Дрогобицька обл., Жидачівський р-н, с. Гніздичів	6	1500	ф. Р-2022, оп. 1, спр. 163, арк. 232
Клінгофер Ельяруш Айзикович	Дрогобицька обл., м. Дрогобич, вул. Сольна, 5	27	1890	ф. Р-2022, оп. 1, спр. 131, арк. 78
Клодницька Анеля Лев.	Дрогобицька обл., Сколівський р-н, с. Хромогорб	6	2500	ф. Р-221, оп. 2, спр. 70, арк. 164
Кляйн Золмін	Дрогобицька обл., Турківський р-н, м. Турка	2	8000	ф. Р-2022, оп. 1, спр. 119, арк. 151
Кмінний Іван Васильович	Дрогобицька обл., Нижньо-Устрицький р-н, с. Стрвяжик	4	20000	ф. Р-2022, оп. 1, спр. 156, арк. 90
Книш Федір Петрович	Львівська обл., Городоцький р-н, с. Зашковичі	12	2400	ф. Р-2022, оп. 1, спр. 53, арк. 100
Кобільна Ганна Семеиівна	Дрогобицька обл., Меденицький р-н, с. Літиня	15	3000	ф. Р-221, оп. 2, спр. 46, арк. 99
Коваленко Олександр Тихонович	Дрогобицька обл., м. Дрогобич, вул. Бориславська, 34		5000	ф. Р-2022, оп. 1, спр. 138, арк. 20
Ковалишин Іван [Акянович]	Дрогобицька обл., Ново-Стрілищанський р-н, с. Соколівка	4	19000	ф. Р-2022, оп. 1, спр. 121, арк. 208
Коваль Макар	Дрогобицька обл., Старосамбірський р-н, с. Райтаревичі	1	1000	ф. Р-2022, оп. 1, спр. 146, арк. 9

Коваль Юстина Миколаївна	Львівська обл., м. Львів, вул. Миколая, 7/6		2800	ф. Р-2022, оп. 1, спр. 47, арк. 417
Ковальська Михайлина Петрівна	Дрогобицька обл., м. Борислав, вул. Комсомольська, 59	4	14000	ф. Р-221, оп. 2, спр. 78, арк. 296
Ковальчук Єва Лук'янівна	Львівська обл., Бродівський р-н, с. Конюшків	1	3000	ф. Р-2022, оп. 1, спр. 118, арк. 75
Ковальчук Михайло Данилович	Львівська обл., Підкамінський р-н, с. Бучина	1	3000	ф. Р-221, оп. 2, спр. 89, арк. 178
Ковальчук Сергій Михайлович	Львівська обл., Новомилятинський р-н, с. Козлів	1	10000	ф. Р–221, оп. 2, спр. 89, арк. 178
Ковток Михайло Сенькович	Дрогобицька обл., Старосамбірський р-н, с. Гуменець	9	15000	ф. Р-221, оп. 2, спр. 84, арк. 277
Когут Теодор Васильович	Дрогобицька обл., Нижньо-Устрицький р-н, с. Стрвяжик	1	1000	ф. Р-2022, оп. 1, спр. 48, арк. 216
Кожан Василь Миколайович	Львівська обл., Олеський р-н, с. Підгірці	3	150	ф. Р-2022, оп. 1, спр. 144, арк. 327
Козак Іван Бенедиктович	Дрогобицька обл., Нижньо-Устрицький р-н, с. Береги Долішні	1	3000	ф. Р-221, оп. 2, спр. 87, арк. 271
Козак Катерина Томашівна	Дрогобицька обл., Медиківський р-н, с. Шегині	5	60000	ф. Р-2022, оп. 1, спр. 144, арк. 215
Козак Петро Степанович	Дрогобицька обл., Сколівський р-н, с. Гірне	2	500	ф. Р-2022, оп. 1, спр. 135, арк. 200
Козакевич Анстасія Тимофіївна	Львівська обл., Бібрський р-н, с. Будьків	1	3000	ф. Р-2022, оп. 1, спр. 157, арк. 80
Козачек Адольф Германович	Львівська обл., м. Львів, вул. Асника, 4/7	1	1500	ф. Р-221, оп. 2, спр. 34, арк. 105

Козловська Саломея Войснівна [?]	Дрогобицька обл., м. Стрий, вул. Новий Світ, 265	6	13200	ф. Р-221, оп. 2, спр. 78, арк. 283
Коливошко Михайло Іванович	Львівська обл., Бродівський р-н, м. Юроди, вул. 17 Вересня, 21	120	12000	ф. Р-2022, оп. 1, спр. 131, арк. 243
Кондур Юрко Іванович	Дрогобицька обл., Сколівський р-н, с. Кам'янка	15	13750	ф. Р-221, оп. 2, спр. 33а, арк. 496
Конецький Король Михайлович	Дрогобицька обл., м. Борислав, вул. Чорни, 12	1	300	ф. Р-2022, оп. 1, спр. 157, арк. 214
Коник Денис Андрійович	Дрогобицька обл., Жидачівський р-н, с. Нове Село	1	250	ф. Р-2022, оп. 1, спр. 23, арк. 183
Коновка Павлина Максимівна	Львівська обл., Винниківський р-н, с. Лисиничі		3000	ф. Р-2022, оп. 1, спр. 131, арк. 126
Конський Микола П.	Дрогобицька обл., Жидачівський р-н, с. Турадн	2	1000	ф. Р-221, оп. 2, спр. 36, арк. 84
Контуш Дмитро Авксентійович	Дрогобицька обл., м. Дрогобич, вул. Чкалова, 15а	4	12000	ф. Р-2022, оп. 1, спр. 115, арк. 295
Конюх Дмитро Іванович	Львівська обл., Пониковецький р-н, с. Підберезці	5	3000	ф. Р-2022, оп. 1, спр. 121, арк. 99
Кориневич Іван Григорович	Дрогобицька обл., Славський р-н, с. Нижня Рожанка	14	2800	ф. Р-221, оп. 2, спр. 91, арк. 185
Корханова Валентина Борисівна	Дрогобицька обл., м. Дрогобич, вул. Поперечна, 5	1	2000	ф. Р-2022, оп. 1, спр. 46, арк. 33
Корч Юлія Каролівна	Дрогобицька обл., Старосамбірський р-н, с. Фельштин		300000	ф. Р-2022, оп. 1, спр. 120, арк. 248
Корчинська Юзефа Іванівна	Дрогобицька обл., Стрийський р-н, с. Корчин	2	500	ф. Р-2022, оп. 1, спр. 47, арк. 232

Косінський Іван Йосипович	Львівська обл., Олеський р-н, с. Гута Олеська	1	300	ф. Р-2022, оп. 1, спр. 153, арк. 227
Костенко Микола Павлович	Дрогобицька обл., м. Дрогобич, вул. Велика, 1/2	2	6000	ф. Р-221, оп. 2, спр. 86, арк. 380
Костусь Розалія Іванівна	Дрогобицька обл., м. Самбір, вул. Ринок, 24	1	15000	ф. Р-2022, оп. 1, спр. 121, арк. 30
Котула Теодора Андріївна	Дрогобицька обл., Нижньо-Устрицький р-н, с. Гошівчик	2	5000	ф. Р-2022, оп. 1, спр. 123, арк. 16
Кофель Еміль Миколайович	Дрогобицька обл., Старосамбірський р-н, с. Фельштин		3000	ф. Р-2022, оп. 1, спр. 143, арк. 313
Кофень Іван Осипович	Дрогобицька обл., Старосамбірський р-н, с. Фельштин		15000	ф. Р-2022, оп. 1, спр. 47, арк. 215
Кох Олександер Антонович	Дрогобицька обл., м. Борислав, вул. Буковина, 9	1	1000	ф. Р-2022, оп. 1, спр. 47, арк. 174
Коханьчик Іван	Дрогобицька обл., м. Стрий, вул. Шевченка	1	500	ф. Р-2022, оп. 1, спр. 115, арк. 285
Коцан Іван Дмитрович	Львівська обл., Щирецький р-н, с. Острів	1	5000	ф. Р-2022, оп. 1, спр. 22, арк. 138
Коцур Параня Дмитрівна	Львівська обл., Рава-Руський р-н, с. Дев'ятир	1	3000	ф. Р-2022, оп. 1, спр. 102, арк. 423
Коцюбан Луція Шамонівна	Дрогобицька обл., м. Самбір, вул. Качковського, 3		4000	ф. Р-221, оп. 2, спр. 99, арк. 34
Кочи Стефан Антонович	Дрогобицька обл., м. Самбір, вул. Цегельна, 6	50	20000	ф. Р-2022, оп. 1, спр. 124, арк. 253
Кравець Іван Микитович	Львівська обл., Золочівський р-н, с. Риків	32	15000	ф. Р-221, оп. 2, спр. 63, арк. 378

Кравчишин Микола Іванович	Дрогобицька обл., Мостиський р-н, с. Пакість	1	3000	ф. Р-2022, оп. 1, спр. 140, арк. 170
Кравчук Іван Юркович	Дрогобицька обл., м. Дрогобич, вул. Гоголя, 13а	24	25000	ф. Р-2022, оп. 1, спр. 119, арк. 161
Кравчук Луцко Лук'янович	Львівська обл., Підкамінський р-н, с. Суховоля	12	600	ф. Р-221, оп. 2, спр. 89, арк. 178
Краєвська Катерина Дем'янівна	Дрогобицька обл., м. Самбір, вул. Коперника, 2	15	10000	ф. Р-2022, оп. 1, спр. 123, арк. 33
Крайсберг Розалія Леонівна	Дрогобицька обл., м. Борислав, вул. Костюшка, 65	3	1000	ф. Р-2022, оп. 1, спр. 114, арк. 13
Кратер Хаїм Мойсейович	Дрогобицька обл., м. Дрогобич, вул. Жупна, 4	56	15500	ф. Р-2022, оп. 1, спр. 120, арк. 141
Краус Ізаак	Дрогобицька обл., Турківський р-н, м. Турка, вул. Поляна	2	8000	ф. Р-2022, оп. 1, спр. 53, арк. 98
Кренжалек Мармель Іванович	Дрогобицька обл., Старосамбірський р-н, с. Фельштин		10000	ф. Р-2022, оп. 1, спр. 47, арк. 227
Кривуля Іван Атанасович	Дрогобицька обл., Старосамбірський р-н, с. Фельштин		15000	ф. Р-2022, оп. 1, спр. 47, арк. 199
Крижанівський Станіслав	Львівська обл., Бродівський р-н, с. Старі Броди	36	36000	ф. Р-221, оп. 2, спр. 32, арк. 119
Крикунов Степан Єгорович	Дрогобицька обл., м. Дрогобич, вул. Гоголя, 14	3	18000	ф. Р-2022, оп. 1, спр. 121, арк. 198
Криштоф Іван Сильвестрович	Львівська обл., Лопатинський р-н, с. Стремільче	30	6000	ф. Р-221, оп. 2, спр. 79, арк. 574
Кроо Геза Лазарович [?]	Дрогобицька обл., м. Дрогобич, вул. Стрийська, 29а	8	70000	ф. Р-2022, оп. 1, спр. 119, арк. 71

Крулицька Гелена Андріївна	Дрогобицька обл., Хирівський р-н, м. Хирів	5	1000	ф. Р-2022, оп. 1, спр. 162, арк. 292
Крушельницький Ярослав Вікторович	Дрогобицька обл., Сколівський р-н, с. Хромогорб		600	ф. Р-2022, оп. 1, спр. 156, арк. 54
Кузан Григорій Миколайович	Дрогобицька обл., м. Борислав, вул. Дрогобицька, 22	1	1000	ф. Р-2022, оп. 1, спр. 114, арк. 71
Кузейків Параска Ільківна	Дрогобицька обл., Сколівський р-н, с. Кам'янка	2	3500	ф. Р-2022, он. 1, спр. 157, арк. 233
Кузик Степан Васильович	Дрогобицька обл., Дрогобицький р-н, с. Брониця	12	3000	ф. Р-2022, оп. 1, спр. 125, арк. 178
Кузимен Софійка Йосипівна	Дрогобицька обл., Жидачівський р-н, с. Гніздичів	6	1800	ф. Р-2022, оп. 1, спр. 131, арк. 82
Кузишин Іван Іванович	Дрогобицька обл., Турківський р-н, м. Турка, вул. Головна	4	6000	ф. Р-2022, оп. 1, спр. 52, арк. 341
Кузишин Юрко Дмитрович	Дрогобицька обл., Хирівський р-н, с. Городовичі	1	1000	ф. Р-2022, оп. 1, спр. 162, арк. 178
Кузів Марія Михайлівна	Дрогобицька обл., Сколівський р-н, с. Кам'янка	13	3000	ф. Р-2022, оп. 1, спр. 157, арк. 188
Кузьма Микола Іванович	Дрогобицька обл., Старосамбірський р-н, с. Засадки	1	2000	ф. Р-2022, оп. 1, спр. 48, арк. 281
Кузьма Степан Миколайович	Дрогобицька обл., Старосамбірський р-н, с. Засадки	1	2000	ф. Р-2022, оп. 1, спр. 48, арк. 269
Кузьмак Іван Михайлович	Дрогобицька обл., Сколівський р-н, с. Синевідсько	4	10000	ф. Р-2022, оп. 1, спр. 157, арк. 89
Кулак Микола Йосипович	Дрогобицька обл., Журавненський р-н, с. Ляховичі Подорожні	1	100	ф. Р-2022, оп. 1, спр. 29, арк. 23

Кулакевич Василь Іванович	Дрогобицька обл., Старосимбірський р-н, с. Гуменець	6	5000	ф. Р-2022, оп. 1, спр. 48, арк. 213
Кулик Василь Семкович	Дрогобицька обл., Журавненський р-н, с. Монастирець	1	1000	ф. Р-2022, оп. 1, спр. 30, арк. 97
Кулик Іван Васильович	Дрогобицька обл., Журавненський р-н, с. Новошини	1	1200	ф. Р-2022, оп. 1, спр. 29, арк. 294
Куликовець Анастасія Данилівна	Львівська обл., Жовківський р-н, с. Воля Висоцька		50000	ф. Р-221, оп. 2, спр. 62, арк. 388
Куликовський Владислав	Львівська обл., м. Львів, вул. Гаузлера, 7	2	2400	ф. Р-221, оп. 2, спр. 78, арк. 220
Кунич Еміль Стефанович	Львівська обл., Лопатинський р-н, с. Хмільне	2	5000	ф. Р-221, оп. 2, спр. 79, арк. 290
Купинський П.	Львівська обл., Ново-Яричівський р-н, с. Пикуловичі	1	500	ф. Р-221, оп. 2, спр. 85, арк. 186
Купічак Емілія Петрівна	Дрогобицька обл., Сколівський р-н, м. Сколе, вул. Сільська, 27	2	4000	ф. Р-2022, оп. 1, спр. 156, арк. 167
Куприсьский Іван Миколайович	Дрогобицька обл., Старосамбірський р-н, с. Фельштин		10000	ф. Р-2022, оп. 1, спр. 47, арк. 210
Купровский Яків Францович	Дрогобицька обл., Старосамбірський р-н, с. Фельштин		5000	ф. Р-2022, оп. 1, спр. 47, арк. 211
Купферман Маня Лайзарівна	Дрогобицька обл., м. Дрогобич, вул. Жупна, 14	8	13000	ф. Р-2022, оп. 1, спр. 120, арк. 142
Курач Антін Тимофійович	Львівська обл., Бродівський р-н, с. Конюшків	1	2500	ф. Р-221, оп. 2, спр. 31, арк. 189
Курач Євка Лук'янівна	Львівська обл., Бродівський р-н, с. Конюшків	1	1000	ф. Р-221, оп. 2, спр. 31, арк. 106

Курбанов Валент. В.	Дрогобицька обл., м. Стрий, вул. Колійова, 94		400	ф. Р-2022, оп. 1, спр. 23, арк. 85
Курек Йосип Іванович	Дрогобицька обл., м. Дрогобич, вул. Користянська, 1	5	10000	ф. Р-2022, оп. 1, спр. 120, арк. 268
Курилас Стефанія Григорівна	Львівська обл., Щирецький р-н, с. Острів	2	10000	ф. Р-221, оп. 2, спр. 102, арк. 435
Куртяк Іван Ілліч	Львівська обл., Ново-Милятинський р-н, с. Желяхів	10	6000	ф. Р-221, оп. 2, спр. 83, арк. 166
Кутюк Яків Іванович	Дрогобицька обл., Старосамбірський р-н, с. Фельштин		15000	ф. Р-2022, оп. 1, спр. 47, арк. 200
Куть Марія Теодорівна	Львівська обл., Бродівський р-н, с. Фільварки Малі	15	5000	ф. Р-221, оп. 2, спр. 30а, арк. 432
Кухар Іван Федорович	Дрогобицька обл., Нижньо-Устрицький р-н, с. Гошівчик	2	5000	ф. Р-2022, оп. 1, спр. 143, арк. 283
Кухар Ілько Михайлович	Дрогобицька обл., Старосамбірський р-н, с. Гуменець	6	6000	ф. Р-2022, оп. 1, спр. 48, арк. 194
Кухар Микола Григорович	Дрогобицька обл., Старосамбірський р-н, с. Гуменець	10	8000	ф. Р-2022, оп. 1, спр. 48, арк. 209
Кухар Михайло Іванович	Дрогобицька обл., Старосамбірський р-н, с. Гуменець	5	3000	ф. Р-2022, оп. 1, спр. 48, арк. 192
Кухарська Емілія Войтехівна	Дрогобицька обл., Старосамбірський р-н, с. Фельштин		20000	ф. Р-2022, оп. 1, спр. 47, арк. 189
Лабанців Ірина Юріївна	Дрогобицька обл., м. Борислав, вул. Червона, 138а	2	5000	ф. Р-2022, оп. 1, спр. 114, арк. 225
Лада Михайло Іванович	Дрогобицька обл., Старосамбірський р-н, с. Гуменець	5	2000	ф. Р-2022, оп. 1, спр. 48, арк. 185

Лазурко Ганна Тимківна	Львівська обл., Щирецький р-н, с. Дмитрівка	1	2000	ф. Р-221, оп. 2, спр. 102, арк. 373
Ланюк Михайло Петрович	Львівська обл., Бродівський р-н, с. Конюшків	1	20000	ф. Р-221, оп. 2, спр. 31, арк. 315
Лапинський Матій Онуфрійович	Дрогобицька обл., Боринський р-н, с. Криве	28	25000	ф. Р-2022, оп. 1, спр. 26, арк. 37
Левенберг Давид Германович	Дрогобицька обл., м. Борислав, вул. Лукасевича, 17	7	20000	ф. Р-2022, оп. 1, спр. 114, арк. 238
Левінка Станіслава Володимирівна	Дрогобицька обл., Старосамбірський р-н, с. Фельштин		30000	ф. Р-2022, оп. 1, спр. 47, арк. 222
Левчак Мара Вінцентівна	Львівська обл., Львівський р-н, с. Лончки	3	2900	ф. Р-221, оп. 2, спр. 74, арк. 193
Легинь Дмитро Дмитрович	Дрогобицька обл., Львівський р-н, с. Ляшки Муровані	1	10000	ф. Р-221, оп. 2, сир. 74, арк. 395
Ленарт Марія Томашівна	Дрогобицька обл., м. Самбір, вул. Середня, 107	2	4500	ф. Р-2022, оп. 1, спр. 124, арк. 200
Ленартович Дмитро Петрович	Дрогобицька обл., м. Самбір, вул. Спитка	1	2000	ф. Р-2022, оп. 1, спр. 122, арк. 113
Лесів Ганна Павлівна	Дрогобицька обл., Сколівський р-н, с. Кам'янка	8	6500	ф. Р-2022, оп. 1, спр. 157, арк. 160
Лесів Захарій Павлович	Львівська обл., Бібрський р-н, с. Шоломия	19	5500	ф. Р-221, оп. 2, спр. 34, арк. 73
Лесів Олекса Дмитрович	Дрогобицька обл., Славський р-н, с. Нижня Рожанка	4	800	ф. Р-2022, оп. 1, спр. 46, арк. 23
Лехович Анеля Петрівна	Дрогобицька обл., м. Самбір, вул. Середня, 87	1	3000	ф. Р-2022, оп. 1, спр. 124, арк. 228

Лєвінка Осип Казимирович	Дрогобицька обл., Старосамбірський р-н, с. Фельштин		10000	ф. Р-2022, оп. 1, спр. 47, арк. 212
Липа Андрій Миколайович	Дрогобицька обл., Старосамбірський р-н, с. Гуменець	3	2000	ф. Р-2022, оп. 1, спр. 48, арк. 170
Липа Василь Васильович	Дрогобицька обл., Меденицький р-н, с. Літиия	4	320	ф. Р-2022, оп. 1, спр. 138, арк. 7
Лисейко Петро Юр.	Львівська обл., Сокільницький р-н, с. Наварія	5	1000	ф. Р-221, оп. 2, спр. 100, арк. 213
Лисків Василь Петрович	Дрогобицька обл., Меденицький р-н, с. Тинів	1	1000	ф. Р-2022, оп. 1, спр. 138, арк. 90
Лиськів Ольга Онуфрівна	Дрогобицька обл., Журавненський р-н, с. Журавне		3000	ф. Р-2022, оп. 1, спр. 132, арк. 252
Литвиненко Микола Сергійович	Дрогобицька обл., м. Дрогобич, вул. Стрийська, 30	4	10000	ф. Р-2022, оп. 1, спр. 121, арк. 87
Лібер Ізраель Копелевич	Дрогобицька обл., м. Дрогобич, вул. Слюсарська, 6	100	100000	ф. Р-2022, оп. 1, спр. 119, арк. 152
Лібер Йона Юдович	Дрогобицька обл., м. Дрогобич, вул. Слюсарська, 6/7	50	50000	ф. Р-2022, оп. 1, спр. 119, арк. 166
Лінд Юзеф Павлович	Дрогобицька обл., м. Дрогобич, вул. Жовтнева, 3	56	12000	ф. Р-2022, оп. 1, спр. 119, арк. 142
Лобас Ф. і Ганна Михайлівна	Дрогобицька обл., м. Самбір, вул. Франка, 36	5	15000	ф. Р-2022, оп. 1, спр. 123, арк. 87
Лобос Іван Мартинович	Дрогобицька обл., м. Самбір, вул. Середня, 67	1	1900	ф. Р-2022, оп. 1, спр. 123, арк. 275
Лодзінський Іван Андрійович	Львівська обл., Підкамінський р-н, с. Накваша	32	1620	ф. Р-221, оп. 2, спр. 90, арк. 317

Лоза Петро Андрійович	Львівська обл., Поніковецький р-н, с. Підберезці	5	6000	ф. Р-221, оп. 2, спр. 91, арк. 189
Локшицька Альбіна Теодорівна	Дрогобицька обл., Старосамбірський р-н, с. Фельштин		18000	ф. Р-2022, оп. 1, спр. 47, арк. 184
Локшицька Марія Теодорівна	Дрогобицька обл., Старосамбірський р-н, с. Фельштин		30000	ф. Р-2022, оп. 1, спр. 47, арк. 186
Ломбграт Герш Лейбович	Дрогобицька обл., Турківський р-н, м. Турка, вул. Камінна	5	20000	ф. Р-2022, оп. 1, спр. 53, арк. 177
Лопушинська Казимира Людвиківна	Дрогобицька обл., м. Борислав, вул. Ліманова, 23	18	2000	ф. Р-2022, оп. 1, спр. 116, арк. 182
Лоскіна Клавдія Сергіївна	Дрогобицька обл., м. Дрогобич, вул. Гоголя, 31	3	6000	ф. Р-2022, оп. 1, спр. 119, рк.158
Лотоцька Руза Василівна	Дрогобицька обл., Журавненський р-н, с. Протеси	1	2000	ф. Р-2022, оп. 1, спр. 30, арк. 217
Лотоцький Осип Іванович	Львівська обл., Лопатинський р-н, с. Стремільче	20	5000	ф. Р-221, оп. 2, спр. 79, арк. 554
Луговий Федір Антонович	Львівська обл., Бродівський р-н, с. Конюшків	1	2000	ф. Р-221, оп. 2, спр. 31, арк. 240
Лупа Михайло Пилипович	Дрогобицька обл., Журавненський р-н, с. Протеси	1	1000	ф. Р-2022, оп. 1, спр. 29, арк. 82
Любезний Григорій Антонович	Дрогобицька обл., Журавненський р-н, с. Мельнич	8	4000	ф. Р-2022, оп. 1, спр. 132, арк. 52
Люкас Ганна Едвардівна	Львівська обл., Бродівський р-н, с. Смільне	1	1000	ф. Р-221, оп. 2, спр. 30а, арк. 221
Ляндвірд [Фішель]	Дрогобицька обл., Турківський р-н, м. Турка, вул. Поляна	2	8000	ф. Р-2022, оп. 1, спр. 53, арк. 103

Ляхович Яків Томашевич	Дрогобицька обл., Старосамбірський р-н, с. Фельштин		30000	ф. Р-2022, оп. 1, спр. 47, арк. 219
Ляховська [Гавриеля] Матіївна	Дрогобицька обл., м. Самбір, вул. Качковського, 3	7	6000	ф. Р-2022, оп. 1, спр. 122, арк. 159
Маєвська Йосипа Гнатівна	Дрогобицька обл., Турківський р-н, м. Турка, вул. Головна	1	4000	ф. Р-2022, оп. 1, спр. 52, арк. 301
Мазепа Іван Михайлович	Дрогобицька обл., Старосамбірський р-н, с. Фельштин		10000	ф. Р-2022, оп. 1, спр. 47, арк. 176
Мазепа Михайло Іванович	Дрогобицька обл., Старосамбірський р-н, с. Фельштин		20000	ф. Р-2022, оп. 1, спр. 47, арк. 192
Мазур Айзик Теодорович	Дрогобицька обл., м. Дрогобич. вул. Міцкевича, 4	3	4500	ф. Р-2022, оп. 1, спр. 121, арк. 133
Майхрович Якуб Матушевич	Дрогобицька обл., Старосамбірський р-н, с. Фельштин		18000	ф. Р-2022, оп. 1, спр. 47, арк. 183
Майхрович Єва Іванівна	Дрогобицька обл., Старосамбірський р-н, с. Фельштин		15000	ф. Р-2022, оп. 1, спр. 47, арк. 191
Максанта Флоріан Осипович	Дрогобицька обл., Старосамбірський р-н, с. Фельштин		19000	ф. Р-2022, оп. 1, спр. 47, арк. 178
Макушинець Іван Петрович	Дрогобицька обл., Славський р-н, с. Либохора	80	24000	ф. Р-2022, оп. 1, спр. 46, арк. 72
Маланчик Катерина Миколаївна	Дрогобицька обл., Меденицький р-н, с. Літиня	5	5000	ф. Р-2022, оп. 1, спр. 138, арк. 21
Малиновський Іван Петрович	Львівська обл., Поніковецький р-н, с. Голосковичі		4000	ф. Р-221, оп. 2, спр. 91, арк. 496
Мальський Василь Іванович	Дрогобицька обл., Меденицький р-н, с. Літиня	3	900	ф. Р-2022, оп. 1, спр. 138, арк. 22

Мальчицький Михайло Іванович	Львівська обл., Поніковецький р-н, с. Підберезці	6	5000	ф. Р-221, оп. 2, спр. 91, арк. 182
Мангайм Рахіля Теодорівна	Дрогобицька обл., Поніковецький р-н, с. Нижанковичі	30	10000	ф. Р-2022, оп. 1, спр. 142. арк. 98
Мандич Казимир Антонович	Дрогобицька обл., м. Самбір, вул. Рудецька, 92	1	1000	ф. Р-2022, оп. 1, спр. 122, арк. 124
Манько Андрій Михайлович	Дрогобицька обл., м. Самбір, вул. Пастернак Правий, 4	1	800	ф. Р-2022, оп. 1, спр. 122, арк. 227
Манько Йосип Миколайович	Дрогобицька обл., м. Самбір, вул. Середня, 201	3	11000	ф. Р-2022, оп. 1, спр. 123, арк. 271
Маргаль Іван Теодорович	Дрогобицька обл., Перемишльський р-н, с. Сіракізці	7	560	ф. Р-2022, оп. 1, спр. 142, арк. 114
Маргенштерн Іхель Йосипович	Дрогобицька обл., м. Дрогобич, вул. Самбірська, 18	1	9000	ф. Р-2022, оп. 1, спр. 120, арк. 8
Маргенштерн Сала Юлівна	Дрогобицька обл., м. Борислав, вул. Костюшка	2	10000	ф. Р-2022, оп. 1, спр. 115, арк. 253
Маргулес Галина Альфредівна	Дрогобицька обл., м. Борислав, вул. Чорни, 31	5	30000	ф. Р-2022, оп. 1, спр. 115, арк. 301
Марків Василь Юркович	Дрогобицька обл., Сколівський р-н, с. Кам'янка	25	30000	ф. Р-2022, оп. 1, спр. 157, арк. 269
Марків Гафа (Агафія) Іванівна	Дрогобицька обл., Сколівський р-н, с. Кам'янка	15	12000	ф. Р-2022, оп. 1, спр. 157, арк. 255
Марків Катерина Федорівна	Дрогобицька обл., Сколівський р-н, с. Кам'янка	10	6900	ф. Р-2022, оп. 1, спр. 157, арк. 257
Марків Марія Михайлівна	Дрогобицька обл., Сколівський р-н, с. Кам'янка	5	3800	ф. Р-2022, оп. 1, спр. 157, арк. 126

Марків Павлина Іванівна	Дрогобицька обл., Сколівський р-н, с. Кам'янка	6	3800	ф. Р-2022, оп. 1, спр. 157, арк. 139
Марків Петро Ількович	Дрогобицька обл., Сколівський р-н, с. Кам'янка	8	5000	ф. Р-2022, оп. 1, спр. 157, арк. 134
Маркович Владислав Петрович	Дрогобицька обл., м. Борислав, вул. Доїздова, 6	1	5000	ф. Р-2022, оп. 1, спр. 117, арк. 176
Мартинюк Дмитро Гнатович	Львівська обл., Куликівський р-н, с. Желдець	2	2000	ф. Р-221, оп. 2, спр. 70, арк. 159
Марущак Василь Панькович	Дрогобицька обл., Жидачівський р-н, с. Ганнівці	3	1200	ф. Р-2022, оп. 1, спр. 131, арк. 369
Марчук Іван Давидович	Дрогобицька обл., м. Дрогобич, вул. Леніна, 21/9	1	3000	ф. Р-2022, оп. 1, спр. 120, арк. 225
Мартиняк Михайло Іванович	Дрогобицька обл.. Старосамбірський р-н, с. Фельштин		15000	ф. Р-221, оп. 2, спр. 94, арк. 428
Матвійчук Андрій Семенович	Львівська обл., Поніковецький р-н, с. Глушин	8	16000	ф. Р-2022, оп. 1, спр. 47, арк. 175
Матолич Петро Євстахійович	Дрогобицька обл., Меденицький р-н, с. Літиня	14	2000	ф. Р-2022, оп. 1, спр. 138, арк. 59
Матків Марія Дмитрівна	Дрогобицька обл., Славський р-н, с. Нижня Рожанка	12	3600	ф. Р-2022, оп. 1, спр. 46, арк. 364
Матура Параска	Львівська обл., Рава-Руський р-н, с. Дев'ятир	25	250	ф. Р-221, оп. 2, спр. 99, арк. 20
Матура Пилип Семенович	Львівська обл., Рава-Руський р-н, с. Дев'ятир	10	100	ф. Р-221, оп. 2, спр. 99, арк. 39
Марчук Олександр Дорофійович	Дрогобицька обл., м. Дрогобич, вул. Міцкевича, 7	1	1500	ф. Р-2022, оп. 1, спр. 121, арк. 190

Маурер Лейб Йосипович	Дрогобицька обл., Турківський р-н, м. Турка, вул. Ровинь	3	12000	ф. Р-2022, оп. 1, спр. 53, арк. 203
Мацелюк Іван Олексійович	Львівська обл., Яворівський р-н, с. Старичі	3	300	ф. Р-221, оп. 2, спр. 105, арк. 85
Медвецька Мечислава Вінцентівна	Дрогобицька обл., м. Борислав, вул. Комсомольська, 57	1	2000	ф. Р-2022, оп. 1, спр. 118, арк. 93
Медвізький Францішек Йосипович	Дрогобицька обл., м. Борислав, вул. Ліманова, 33	18	6000	ф. Р-2022, оп. 1, спр. 116, арк. 154
Мединський Діонісій Гнатович	Львівська обл., Підкамінський р-н, с. Підкамінь	1	1200	ф. Р-221, оп. 2, спр. 90, арк. 144
Медюх Антін Йосипович	Дрогобицька обл., Жидачівський р-н, с. Нове Село	1	500	ф. Р-2022, оп. 1, спр. 131, арк. 123
Мельник Марія Йосипівна	Дрогобицька обл., Нижньо-Устрицький р-н, с. Ясень	1	5000	ф. Р-2022, оп. 1, спр. 143, арк. 92
Мельничин Федь Григорович	Дрогобицька обл., Миколаївський р-н, с. Надітичі	8	2000	ф. Р-2022, оп. 1, спр. 37, арк. 213
Мельничка Полина Петрівна	Львівська обл., Олеський р-н, с. Підгірці	1	3000	ф. Р-221, оп. 2, спр. 87, арк. 273
Менів Ганна Іванівна	Дрогобицька обл., Сколівський р-н, с. Кам'янка	8	4000	ф. Р-2022, оп. 1, спр. 157, арк. 115
Менів Ганна Миколаївна	Дрогобицька обл., Сколівський р-н, с. Кам'янка	15	9500	ф. Р-2022, оп. 1, спр. 157, арк. 157
Менів Євка Дмитрівна	Дрогобицька обл., Сколівський р-н, с. Кам'янка	14	6450	ф. Р-2022, оп. 1, спр. 157, арк. 212
Менів Микола Миколайович	Дрогобицька обл., Миколаївський р-н, с. Пісочна	1	1500	ф. Р-2022, оп. 1, спр. 37, арк. 171

Менів Михайло Андрійович	Дрогобицька обл., Сколівський р-н, с. Кам'янка	13	8950	ф. Р-2022, оп. 1, спр. 157, арк. 205
Менів Михайло Михайлович	Дрогобицька обл., Сколівський р-н, с. Кам'янка	10	5500	ф. Р-2022, оп. 1, спр. 157, арк. 253
Менцінська Марія Павлівна	Дрогобицька обл., м. Самбір, вул. Ринок, 30	24	3000	ф. Р-2022, оп. 1, спр. 123, арк. 21
Менцінський Ярослав Аполінарович	Дрогобицька обл., Сколівський р-н, с. Стинава Вижня	2	200	ф. Р-2022, оп. 1, спр. 154, арк. 73
Менчак Володимир Омелянович	Дрогобицька обл., м. Борислав, вул. Червона. 94	12	15000	ф. Р-2022, оп. 1, спр. 117, рк.224
Микевич Осип Іванович	Дрогобицька обл., Миколаївський р-н, с. Устя	10	300	ф. Р-2022, оп. 1, спр. 35, арк. 262
Микитчин Василь Іванович	Дрогобицька обл., Жидачівський р-н. с. Гніздичів	1	500	ф. Р-2022, оп. 1, спр. 131, арк. 67
Микитчин Кузьма Федорович	Дрогобицька обл., Жидачівський р-н, с. Гніздичів	7	3000	ф. Р-2022, оп. 1, спр. 131, арк. 76
Микитчин Паранка Михайлівна	Дрогобицька обл., Жидачівський р-н, с. Гніздичів	2	1500	ф. Р-2022, оп. 1, спр. 131, арк. 71
Микитчин Стан. Іван.	Дрогобицька обл., Жидачівський р-н, с. Гніздичів	10	1500	ф. Р-2022, оп. 1, спр. 131, арк. 83
Миколаєвич Марія Франківна	Львівська обл., Бродівський р-н, с. Смільне	1	1000	ф. Р-221, оп. 2, спр. 30а, арк. 198
Миколаєвич Стефанія Стефанівна	Львівська обл., Бродівський р-н, с. Смільне	1	1500	ф. Р-221, оп. 2, спр. 30а, арк. 228
Михайлів Євка Ільківна	Дрогобицька обл., Сколівський р-н, с. Кам'янка	25	10500	ф. Р-2022, оп. 1, спр. 157, арк. 267

Михалька Францишек Францишкович	Львівська обл., Львівський р-н, с. Конопниця	1	1000	ф. Р-221, оп. 2, спр. 73, арк. 170
Мишковська Яніна Йосипівна	Дрогобицька обл., м. Борислав, вул. Костюшка, 132	14	6000	ф. Р-2022, оп. 1, спр. 116, арк. 79
Мішель Самійло Лейбович	Дрогобицька обл., м. Дрогобич, вул. Шевченка, 12	30	15000	ф. Р-2022, оп. 1, спр. 121, арк. 54
Мішель Соломон Лейбович	Дрогобицька обл., м. Дрогобич, вул. Шевченка, 12	20	10000	ф. Р-2022, оп. 1, спр. 121, арк. 52
Молоко Дмитро Ількович	Львівська обл., Рава-Руський р-н, с. Дев'ятир	1	3000	ф. Р-221, оп. 2, спр. 99, арк. 90
Молоховський Дмитро Михайлович	Дрогобицька обл., Медиківський р-н, с. Шегині	9	1000	ф. Р-2022, оп. 1, спр. 135, арк. 114
Мольдаф Мала Ізраїльович	Дрогобицька обл., м. Борислав, вул. Штанда, 14	2	8000	ф. Р-2022, оп. 1, спр. 117, арк. 37
Монастирський Гнат Теодорович	Дрогобицька обл., м. Борислав, вул. Шевченка, 77	1	500	ф. Р-2022, оп. 1, спр. 117, арк. 54
Моргенштерн Вільгельм Ізаакович	Дрогобицька обл., [м. Борислав], вул. Червона, 23	3	10000	ф. Р-2022, оп. 1, спр. 117, арк. 71
Мороз Василь Стефанович	Дрогобицька обл., Журавненський р-н, с. Крехів	2	200	ф. Р-2022, оп. 1, спр. 29, арк. 197
Мотуляк Петро Васильович	Львівська обл., Сокальський р-н, с. Горбачі	4	400	ф. Р-221, оп. 2, спр. 102, арк. 255
Мрочко Милана Дмитрівна	Дрогобицька обл., м. Борислав, вул. Галущинського, 31	10	3000	ф. Р-2022, оп. 1, спр. 114, арк. 157
Мусєл Зигмунд Адольфович	Дрогобицька обл., м. Борислав, вул. К. Маркса, 107	1	2000	ф. Р-2022, оп. 1, спр. 114, арк. 28

Мусял Олександр Васильович	Дрогобицька обл., м. Самбір, вул. Цегольна, 1	30	2500	ф. Р-2022, оп. 1, спр. 124, арк. 254
Мучинська Анеля Миколаївна	Дрогобицька обл., [м. Борислав], Старосамбірський р-н, с. Фельштин	1	900	ф. Р-221, оп. 2, спр. 30, арк. 177
Нагас Йосип Антонович	Львівська обл., Бродівський р-н, с. Смільне	1	900	ф. Р–221, оп. 2, спр. 30, арк. 177
Надієвський Василь	Дрогобицька обл., Журавненський р-н, с. Ляховичі Подорожні	14	2800	ф. Р-2022, оп. 1, спр. 30, арк. 237
Надлєр Симон Бенціонович	Дрогобицька обл., м. Борислав, вул. Лукашевича, 25	30	15000	ф. Р-2022, оп. 1, спр. 116, арк. 257
Найбургер Йосип Францишкович	Дрогобицька обл., м. Борислав, вул. Буковинська, 7	1	1000	ф. Р-2022, оп. 1, спр. 115, арк. 292
Наконечний Пилип Григорович	Львівська обл., Олеський р-н, с-ще Олесько	1	2000	ф. Р-221, оп. 2, спр. 87, арк. 316
Наливайко Олена Ільківна	Львівська обл., Золочівський р-н, с. Риків	6	6000	ф. Р-221, оп. 2, спр. 63, арк. 407
Натанська Ганна Францівна	Дрогобицька обл., Старосамбірський р-н, с. Фельштин		10000	ф. Р-2022, оп. 1, спр. 47, арк. 217
Немен Юлія Королівна	Дрогобицька обл., м. Самбір, вул. Франка, 36	60	6000	ф. Р-2022, оп. 1, спр. 123, арк. 85
Нестеровський Йосип Мацевич	Львівська обл., Олеський р-н, с. Гута Олеська	2	3000	ф. Р-221, оп. 2, спр. 86, арк. 394
Нетребська Станіслава	Львівська обл., м. Львів, [вул. Асника, 4/7]	3	3000	ф. Р-221, оп. 2, спр. 78, арк. 285

Неудок Віктор Антонович	Львівська обл., Львівський р-н, с. Лончки		50000	ф. Р-221, оп. 2, спр. 74, арк. 171
Нидзова Григір Іванович	Дрогобицька обл., Судововишнянський р-н, с. Заріччя	1	300	ф. Р-2022, оп. 1, спр. 51, арк. 161
Низовський Федір Васильович	Львівська обл., м. Львів, вул. Вишневецька, 5/5	10	17000	ф. Р-221, оп. 2, спр. 77, арк. 27
Ніклевич Антін Францишкович	Дрогобицька обл., м. Самбір, вул. Поводова, 135	8	1600	ф. Р-2022, оп. 1, спр. 123, арк. 136
Ніта Маріан Станіславович	Дрогобицька обл., м. Борислав, вул. Щорса, 27а	5	14000	ф. Р-2022, оп. 1, спр. 117, арк. 234
Нітарський Рудольф Йосипович	Дрогобицька обл., Журавненський р-н, с. Млиниська	4	6000	ф. Р-2022, оп. 1, спр. 30, арк. 284
Носальський Валентин Матвійович	Львівська обл., Івано-Франківський р-н, м. Івано-Франківськ	2	7500	ф. Р-221, оп. 2, спр. 63, арк. 156
Носкович Марія Олексіївна	Дрогобицька обл., Славський р-н, с. Кальне	3	400	ф. Р-2022, оп. 1, спр. 46, арк. 76
Оберлендер Давид Самійлович	Дрогобицька обл., м. Борислав, вул. Мала, 15	100	250000	ф. Р-2022, оп. 1, спр. 118, арк. 30
Огер Йосип Мойсейович	Дрогобицька обл., м. Борислав, вул. Водна, 5	15	25000	ф. Р-2022, оп. 1, спр. 116, арк. 82
Огоновська Текля	Дрогобицька обл., м. Стрий		1000	ф. Р-2022, оп. 1, спр. 23, арк. 6
Огоновська Ганна Михайлівна	Львівська обл., Щирецький р-н, с. Острів	1	5000	ф. Р-221, оп. 2, спр. 102, арк. 436
Околит Степан Митрович	Львівська обл., Підкамінський р-н, с. Черниця	5	250	ф. Р-221, оп. 2, спр. 89, арк. 21

Околіта Антін Йосипович	Львівська обл., Підкамінський р-н, с. Підкамінь	1	500	ф. Р-221, оп. 2, спр. 90, арк. 94
Олексин Ганна Михайлівна	Дрогобицька обл., Сколівський р-н, с. Кам'янка	12	9300	ф. Р-2022, оп. 1, спр. 157, арк. 136
Олексин Михайло Дмитрович	Львівська обл., Куликівський р-н, с. Верин	1	3000	ф. Р-221, оп. 2, спр. 70, арк. 170
Олеськів Стефан Михайлович	Дрогобицька обл., Жидачівський р-н, с. Нове Село	2	300	ф. Р-2022, оп. 1, спр. 131, арк. 121
Олеховська Юлія Дум'янівна	Дрогобицька обл., м. Самбір, вул. Коперника, 73	15	5000	ф. Р-2022, оп. 1, спр. 123, арк. 40
Онисько Ганна Іванівна	Львівська обл., Городоцький р-н, с. Зашковичі	2	200	ф. Р-221, оп. 2, спр. 46, арк. 163
Орішко Ганна Стефанівна	Дрогобицька обл., Старосамбірський р-н, с. Гуменець	3	3000	ф. Р-2022, оп. 1, спр. 48, арк. 180
Ославська Михайлина Осипівна	Дрогобицька обл., Старосамбірський р-н, с. Стара Сіль	1	700	ф. Р-2022, оп. 1, спр. 48, арк. 151
Островський Іван Іванович	Львівська обл., Бродівський р-н, м. Броди, вул. Дзержинського, 30	12	18000	ф. Р-221, оп. 2, спр. 33а, арк. 491
Островський Олексій Стефанович	Львівська обл., Сокільницький р-н, с. Оборошино	1	1500	ф. Р-221, оп. 2, спр. 100, арк. 123
Откаленко Олександр Матвійович	Дрогобицька обл., м. Дрогобич, вул. Горького, 2	1	5000	ф. Р-2022, оп. 1, спр. 121, арк. 7
Павелко Єва Стефанівна	Дрогобицька обл., Крукеницький р-н, с. Золотковичі	1	200	ф. Р-648, оп. 1, спр. 43, арк. 78
Павлик Михайло Павлович	Дрогобицька обл., Турківський р-н, м. Турка	1	4000	ф. Р-2022, оп. 1, спр. 52, арк. 258

Павлінська Маланка Леонівна	Дрогобицька обл., Жидачівський р-н, с. Гніздичів	10	1500	ф. Р-2022, оп. 1, спр. 131, арк. 99
Павліш Йосип Іванович	Дрогобицька обл., Старосамбірський р-н, с. Гуменець	7	7000	ф. Р-2022, оп. 1, спр. 48, арк. 209
Павліш Михайло Васильович	Дрогобицька обл., Старосамбірський р-н, с. Гуменець	5	2000	ф. Р-2022, оп. 1, спр. 48, арк. 176
Павліш Стах Іванович	Дрогобицька обл., Старосамбірський р-н, с. Гуменець	2	2000	ф. Р-2022, оп. 1, спр. 48, арк. 182
Павловська Текля Стефанівна	Дрогобицька обл., Жидачівський р-н, с. Гніздичів	16	2000	ф. Р-2022, оп. 1, спр. 131, арк. 84
Павлоський Олекса Данилович	Дрогобицька обл., Жидачівський р-н, с. Гніздичів	4	1000	ф. Р-2022, оп. 1, спр. 131, арк. 80
Павлюк Андрій Матвійович	Львівська обл., Підкамінський р-н, с. Підкамінь	1	1000	ф. Р-221, оп. 2, спр. 90, арк. 171
Палюх Марія Шимонівна	Дрогобицька обл., м. Самбір, вул. Замісська, 225	1	2000	ф. Р-2022, оп. 1, спр. 124, арк. 78
Паляничка Іван Петрович	Львівська обл., Підкамінський р-н, с. Підкамінь	1	2000	ф. Р-221, оп. 2, спр. 90, арк. 184
Панкивич Йосип Тимофійович	Львівська обл., Олеський р-н, с. Руда Колтівська	24	150	ф. Р-221, оп. 2, спр. 87, арк. 445
Панькевич Атанас Миколайович	Дрогобицька обл., Старосамбірський р-н, с. Фельштин		15000	ф. Р-2022, оп. 1, спр. 47, арк. 170
Панькевич Катерина Василівна	Дрогобицька обл., Старосамбірський р-н, с. Фельшин		10000	ф. Р-2022, оп. 1, спр. 47, арк. 201
Панькевич Ілька Андріївна	Дрогобицька обл., Старосамбірський р-н, с. Фельштин		11000	ф. Р-2022, оп. 1, спр. 47, арк. 202

Паперник Володимир Іванович	Дрогобицька обл.., м. Самбір, вул. Східна, 6	2	5000	ф. Р-2022, оп. 1, спр. 123, арк. 230
Папірковський Антін Станіславович	Дрогобицька обл., м. Борислав, вул. Дрогобицька, 17	16	4600	ф. Р-2022, оп. 1, спр. 114, арк. 103
Парубчишин Володимир Романович	Львівська обл., Новомилятинський р-н, с. Козлів	5	17000	ф. Р-221, оп. 2, спр. 84, арк. 270
Пасічник Павло Демкович	Львівська обл., Підкамінський р-н, с. Накваша		2320	ф. Р-221, оп. 2, спр. 90, арк. 324
Паськевич Франциішка Петрівна	Дрогобицька обл., Старосамбірський р-н, с. Фельштин		10000	ф. Р-2022, оп. 1, спр. 47, арк. 169
Пашковська Антоніна Йосипівна	Львівська обл., Пониковецький р-н, с. Волохи	5	5000	ф. Р-221, оп. 2, спр. 91, арк. 175
Певорська Аніна Петрівна	Дрогобицька обл.., м. Борислав, вул. Словацького, 10	4	16000	ф. Р-2022, оп. 1, спр. 118, арк. 31
Педри Владислав Мойшевич	Дрогобицька обл.., м. Борислав, вул. Шумського, 29а	20	25000	ф. Р-2022, оп. 1, спр. 122, арк. 70ї
Пекарська Ольга Францишківна	Дрогобицька обл.., м. Самбір, вул. Паркова, 21. 2	7	20000	ф. Р-2022, оп. 1, спр. 114, арк. 276
Пельц Вікторія Мартинівна	Дрогобицька обл., м. Борислав, вул. Галущинського, 35	1	2000	ф. Р-221, оп. 2, спр. 78, арк. 208
Пенькова Марта Андріївна	Львівська обл., м. Львів, вул. Гаузлера, 9		9200	ф. Р-2022, оп. 1, спр. 131, арк. 101
Періг Андрусь Ількович	Дрогобицька обл.., Жидачівський р-н, с. Гніздичів	1	800	ф. Р-2022, оп. 1, спр. 131, арк. 88
Періг Каська Йосипівна	Дрогобицька обл., Жидачівський р-н, с. Гніздичів	5	2000	ф. Р-2022, оп. 1, спр. 131, арк. 91

Періг Семко Васильович	Дрогобицька обл., Жидачівський р-н. с. Гніздичів	15	2000	ф. Р-221, оп. 2, спр. 62, арк. 371
Перепилиця Костянтин Тимкович	Львівська обл., Жовківський р-н. с. Воля Висоцька		2500	ф. Р-2022, оп. 1, спр. 161, арк. 38
Пертак А. В.	Дрогобицька обл., Хирівський р-н, м. Хирів		1200	ф. Р-221, оп. 2, спр. 91, арк. 173
Перхалюк Володимир Ількович	Львівська обл., Пониковецький р-н, с. Волохи	1	2000	ф. Р-2022, оп. 1, спр. 148, арк. 301
Петречко Василь Дмитрович	Дрогобицька обл., Підбузький р-н. с. Уріж	1	1000	ф. Р-221, оп. 2, спр. 99, арк. 37
Петрик Михайло Іванович	Львівська обл., Рава-Руський р-н, с. Дев'ятир	3	6000	ф. Р-2022, он. 1, спр. 124, арк. 248
Петрина Людвік Михайлович	Дрогобицька обл., м. Самбір, вул. Собеського, 2	2	4000	ф. Р-2022, оп. 1, спр. 121, арк. 150
Петричко Станіслав Антонович	Дрогобицька обл., м. Дрогобич. вул. Піонерська, 20	1	5000	ф Р-2022, оп. 1, спр. 118, арк. 135
Петришин Владислав Захарович	Дрогобицька обл., м. Борислав. вул. Потік, 1 (37 квартал)	1	2500	ф. Р-2022, оп. 1, спр. 157, арк. 186
Петрів Федір Васильович	Дрогобицька обл., Сколівський р-н, с. Кам'янка	10	4000	ф. Р-2022, оп. 1, спр. 157, арк. 187
Петрів Юрко Васильович	Дрогобицька обл., Сколівський р-н, с. Кам'янка	15	13000	ф. Р-221, оп. 2, спр. 36, арк. 433
Петров Іван Леськович	Львівська обл., Винниківський р-н, с. Селиська	5	2000	ф. Р-2022, оп. 1, спр. 46, арк. 77
Петрович Клим Федорович	Дрогобицька обл., Славський р-н, с. Кальне	17	4000	ф. Р-2022, оп. 1, спр. 118, арк. 147

Пивка Едвард Станісла[вович]	Львівська обл., Сокільницький р-н, с. Наварія		6000	ф. Р-221, оп. 2, спр. 100, арк. 228
Пильман Клара Якубович	Дрогобицька обл., м. Борислав, вул. Поперечна, 3	79	101000	ф. Р-2022, оп. 1, спр. 115, арк. 246
Підгірний Стефан Григорович	Львівська обл., Золочівський р-н, с. Підлипці	1	500	ф. Р-221, оп. 2, спр. 63, арк. 471
Підгородецький Антін Тимкович	Дрогобицька обл., Сколівський р-н, с. Крушельниця	6	2850	ф. Р-2022, оп. 1, спр. 151, арк. 163
Підгурська Ганна Михайлівна	Львівська обл., Щирецький р-н, с. Острів	1	5000	ф. Р-221, оп. 2, спр. 102, арк. 428
Пільків Юрій Іванович	Дрогобицька обл., м. Борислав, вул. Червона, 138а	1	1500	ф. Р-2022, оп. 1, спр. 114, арк. 226
Піщальник Гафа	Дрогобицька обл., Славський р-н, с. Климець	30	3000	ф. Р-2022, оп. 1, спр. 46, арк. 284
Плюта Марія Казимирівна	Дрогобицька обл., м. Борислав, вул. Комсомольська, 55	6	3600	ф. Р-2022, оп. 1, спр. 118, арк. 69
Подолець Ганна Іванівна	Дрогобицька обл., Старосамбірський р-н, с. Гуменець	4	5000	ф. Р-2022, оп. 1, спр. 120, арк. 34
Подоляк Дмитро Іванович	Дрогобицька обл., Нижньо-Устрицький р-н, с. Нижні Устріки	1	2000	ф. Р-221, оп. 2, спр. 83, арк. 86
Позняк Павло Дмитрович	Львівська обл., Бродівський р-н, с. Смільне	1	1500	ф. Р-2022, оп. 1, спр. 151, арк. 219
Полонська Ганна Іванівна	Львівська обл., Городоцький р-н, с. Вовчухи		45000	ф. Р-2022, оп. 1, спр. 118, арк. 240
Полонський Гринько Михайлович	Львівська обл., Золочівський р-н, с. Зарваниці	2	4000	ф. Р-2022, оп. 1, спр. 29, арк. 28

Полянський Стефан Федорович	Дрогобицька обл.. Славський р-н, с. Козьова	4	25000	ф. Р-2022, оп. 1, спр. 149, арк. 39
Попадюк Катерина Миколаївна	Дрогобицька обл.. Жидачівський р-н, с. Ганівці	7	350	ф. Р-2022, оп. 1, спр. 37, арк. 212
Попович Федір Михайлович	Львівська обл., Щирецький р-н, с. Дмитрівка	3	5000	ф. Р-2022, оп. 1, єпр. 37, арк. 214
Потерейко Іван Юрійоич	Дрогобицька обл., Журавненський р-н, с. Мельнич	48	115000	ф. Р-2022, оп. 1, спр. 136, арк. 361
Потилко Юліян Іванович	Львівська обл., Бродівський р-н, с. Конюшків	1	2000	ф. Р-221, оп. 2, спр. 90, арк. 108
Потоцька Зофія Миколаївна	Дрогобицька обл., Медиківський р-н, с. Шегині	4	50000	ф. Р-2022, оп. 1, спр. 48, арк. 211
Прайзлер Ядвіга Карлівна	Дрогобицька обл., м. Дрогобич, вул. Війтівська Гора, 16	1	6000	ф. Р-2022, оп. 1, спр. 144, арк. 295
Приступа Прокіп Романович	Львівська обл., Новомилятинський р-н, с. Милятин Старий	6	600	ф. Р-221, оп. 2, спр. 30, арк. 150
Прокопович Степан Си[ло]вич	Дрогобицька обл., Сколівський р-н, с. Стинава Нижня	2	1000	ф. Р-221, оп. 2, спр. 43, арк. 3
Пронів Тимко Гриневич	Дрогобицька обл., Дрогобицький р-н, с. Східниця, 336	4	1740	ф. Р-221, оп. 2, спр. 63, арк. 208
Пронюк Марія Семківна	Дрогобицька обл., Журавненський р-н, с. Ляховичі Подорожні	1	500	ф. Р-2022, оп. 1, спр. 46, арк. 351
Проскурняк Розалія Дмитрівна	Дрогобицька обл., Підбузький р-н, с. Уріж	1	1000	ф. Р-2022, оп. 1, спр. 131, арк. 356
Проців Василь Васильович	Дрогобицька обл., Миколаївський р-н, с. Надітичі	7	7000	ф. Р-221, оп. 2, спр. 102, арк. 419

Процiв Осип Васильович	Дрогобицька обл.. Миколаївський р-н, с. Надітичі	5	1500	ф. Р-2022, оп. 1, спр. 132, арк. 50
Прошек Антін Стефанович	Дрогобицька обл., Медиківський р-н, с. Новосілки	1	100	ф. Р-221, оп. 2, спр. 31, арк. 250
Прус Марія Василівна	Львівська обл., Підкамінський р-н, с. Підкамінь	1	1500	ф. Р-2022, оп. 1, спр. 135, арк. 73
Пташинський Людвік	Дрогобицька обл., Хирівський р-н, м. Хирів	1	1000	ф. Р-2022, оп. 1, спр. 163, арк. 275
Путинець Григорій Павлович	Львівська обл., Куликівський р-н, с. Желдець	2	2000	ф. Р-221, оп. 2, спр. 70, арк. 160
Пушка Авгіна	Львівська обл., Бродівський р-н, с. Лагодів	1	1000	ф. Р-221, оп. 2, спр. 33а, арк. 300
Пушчак Іван Йосипович	Дрогобицька обл., Жидачівський р-н, с. Гніздичів	12	3000	ф. Р-2022, оп. 1, спр. 131, арк. 94
Пфефер Юлія Самійлівна	Дрогобицька обл., м. Самбір, вул. Конарського, 2	36	3000	ф. Р-2022, оп. 1, спр. 122, арк. 81
Пясецький Мих.	Дрогобицька обл., Миколаївський р-н, с. Веринь		6000	ф. Р-2022, оп. 1, спр. 35, арк. 48
Радловий Василь Миколайович	Дрогобицька обл., Меденицький р-н, с. Літиня	10	2000	ф. Р-2022, оп. 1, спр. 138, арк. 2
Райтер Грубен [?]	Дрогобицька обл., Турківський р-н, м. Турка, вул. Торгова	4	20000	ф. Р-2022, оп. 1, спр. 53, арк. 183
Ревуцька Осипа Михайлівна	Дрогобицька обл., Старосамбірський р-н, с. Фельштин		10000	ф. Р-2022, оп. 1, спр. 47, арк. 228
Редер Ганна Михайлівна	Дрогобицька обл., м. Самбір, вул. Костюшка, 1/5	2	4000	ф. Р-2022, оп. 1, спр. 123, арк. 94

Рейзіна Софія Абрамівна	Дрогобицька обл., м. Дрогобич, вул. Стрийська, 6	20	30000	ф. Р-2022, оп. 1, спр. 121, арк. 146
Ретель Бенцій	Дрогобицька обл., Турківський р-н, м. Турка, вул. Торгова	2	4000	ф. Р-2022, оп. 1, спр. 53, арк. 169
Рибак Яким Васильович	Львівська обл., Бібрський р-н, с. Будьків	3	3000	ф. Р-221, оп. 2, спр. 34, арк. 98
Ривкін Мойсей Вульфович	Львівська обл., м. Львів, вул. Вис-пянського, 19	3	15000	ф. Р-221, оп. 2, спр. 78, арк. 144
Рингель Бернард Ізраїльович	Дрогобицька обл., м. Борислав, вул. Мойзельса, 12	6	250000	ф. Р-2022, оп. 1, спр. 114, арк. 31
Ришкевич Йосип Йосипович	Львівська обл., Олеський р-н, с. Гута Олеська	1	1000	ф. Р-1887, оп. 1, спр. 11, арк. 172
Рінглер Едмунд Оскарович	Дрогобицька обл., м. Дрогобич, вул. Столярська, 1	40	80000	ф. Р-2022, оп. 1, спр. 120, арк. 238
Ріхтер Дон Гершович	Львівська обл., м. Львів, вул. Жов-нівська, 203	52	19000	ф. Р-221, оп. 2, спр. 76, арк. 27
Робульський Федь [...]	Дрогобицька обл., Сколівський р-н, с. Монастирець	30	800	ф. Р-2022, оп. 1, спр. 152, арк. 294
Роговський Іван Людвікович	Дрогобицька обл., Хирівський р-н, м. Хирів	1	1200	ф. Р-2022, оп. 1, спр. 163, арк. 244
Родкевич Федір Юркович	Львівська обл., Бродівський р-н, с. Язлівчик	6	1000	ф. Р-221, оп. 2, спр. 72, арк. 53
Родь Іван Михайлович	Львівська обл., Куликівський р-н, с. Мервичі	1	500	ф. Р-221, оп. 2, спр. 90, арк. 82
Розтоцька Марія Михайлівна	Львівська обл., Підкамінський р-н, с. Підкамінь	56	3650	ф. Р-221, оп. 2, спр. 66, арк. 135

Роман Василь Стефанович	Львівська обл., Івано-Франківський р-н, с. Суховоля	1	500	ф. Р-2022, оп. 1, спр. 25, арк. 181
Роман Єва Ільківна	Дрогобицька обл.. Боринський р-н, с. Багнувате	1	300	ф. Р-2022, оп. 1, спр. 30, арк. 140
Романів Наталка Іванівна	Дрогобицька обл., Журавненський р-н, с. Старе Село	1	500	ф. Р-221, оп. 2, спр. 31, арк. 290
Романчук Марія Михайлівна	Львівська обл., Бродівський р-н. с. Конюшків	2	1000	ф. Р-221, оп. 2, спр. 32, арк. 248
Ропницький Стефан Стефанович	Дрогобицька обл., Меденицький р-н, с. Літиня	6	1200	ф. Р-2022, оп. 1, спр. 138, арк. 71
Рошков Євген Васильович	Дрогобицька обл., м. Дрогобич, вул. Борисовська, 27	1	5000	ф. Р-2022, оп. 1, спр. 121, арк. 18
Рубановський Мендель Абрамович	Дрогобицька обл., м. Дрогобич, вул. Міцкевича, 34	1	5000	ф. Р-2022, оп. 1, спр. 121, арк. 139
Рудзик Анелія Андріївна	Дрогобицька обл., м. Самбір, вул. Замієська, 181	1	5000	ф. Р-2022, оп. 1, спр. 124. арк. 11
Сабара Юлія Миколаївиа	Дрогобицька обл., Хирівський р-н, м. Хирів	1	500	ф. Р-2022, оп. 1, спр. 121, арк. 55
Савенко Павло Романович	Дрогобицька обл., м. Дрогобич, вул. Міцкевича, 4/4	1	6000	ф. Р-2022, оп. 1, спр. 131, арк. 89
Савдань Текля Олексіївна	Дрогобицька обл., Жидачівський р-н, с. Гніздичів	4	2000	ф. Р-2022, оп. 1, спр. 29, арк. 229
Савчин Данило Якимович	Дрогобицька обл., Журавненський р-н, с. Чертіж	10	10800	ф. Р-2022, оп. 1, спр. 130, арк. 253
Савчин Федь Михайлович	Дрогобицька обл., Дублянський р-н, с. Татари	1	4000	ф. Р-2022, оп. 1, спр. 47, арк. 205

Садлич Марія Осиманівна [?]	Дрогобицька обл., м. Самбір, вул. Я. Казимир, 8а	1	1500	ф. Р-2022, оп. 1, спр. 119, арк. 187
Садно Людвіка Войтехівна	Дрогобицька обл., Старосамбірський р-н. с. Фельштин	7	7000	ф. Р-221, оп. 2, спр. 90, арк. 53
Сак Ельза Мойсіївна	Дрогобицька обл., м. Дрогобич, вул. Словацького 7	10	10000	ф. Р-2022, оп. 1, спр. 132, арк. 204
Салецький Іван Степанович	Львівська обл., Підкамінський р-н, с. Підкамінь	1	540	ф. Р2022, оп. 1, спр. 132, арк. 240
Салалуй Франка Уніфрівна	Дрогобицька обл., Журавненський р-н, с. Журавне		2000	ф. Р-2022, оп. 1, спр. 131, арк. 66
Салалуй Юрій Іванович	Дрогобицька обл., Журавненський р-н, с. Журавне		1500	ф. Р-2022, оп. 1, спр. 131, арк. 104
Салдак Стеф. Іванівна	Дрогобицька обл., Жидачівський р-н, с. Гніздичів	1	100	ф. Р-221, оп. 2, спр. 102, арк. 313
Салій Махтей [?] Іванович	Дрогобицька обл., Жидачівський р-н, с. Гніздичів	1	500	ф. Р-2022, оп. 1, спр. 122, арк. 19
Саляк Василь	Львівська обл., Щирецький р-н, с. Сердиця	1	800	ф. Р-2022, оп. 1, спр. 163, арк. 242
Салямон Сура А.	Дрогобицька обл., м. Самбір, вул. Ягелонська, 3	3	2000	ф. Р-2022, оп. 1, спр. 124, арк. 265
Самарта Дмитро Васильович	Дрогобицька обл., Старосамбірський р-н, с. Гуменець	5	2000	ф. Р-221, оп. 2, спр. 33а, арк. 290
Самотій Катя Григорівна	Львівська обл., Куликівський р-н, с. Смереків	3	2400	ф. Р-221, оп. 2, спр. 31, арк. 65
Самулевмч Франц Карлович	Дрогобицька обл., м. Дрогобич, вул. Самбірська, 2		10000	ф. Р-2022, оп. 1, спр. 48, арк. 184

Сацків Ганна Павлівна	Львівська обл., Бродівський р-н, с. Конюшків	16	1600	ф. Р-221, оп. 2, спр. 71, арк. 167
Сваргун Катерина Олексіївна	Львівська обл., Лопатинський р-н, с. Стремільче	3	4000	ф. Р-2022, оп. 1, спр. 120, арк. 7
Сверат Стефанія Євстахівна	Дрогобицька обл., Старосамбірський р-н, с. Глибока		30000	ф. Р-221, оп. 2, спр. 31, арк. 159
Свистацька Юлія Яцентівна	Дрогобицька обл., м. Самбір, вул. Заміська, 150	24	2000	ф. Р-221, оп. 2, спр. 79, арк. 556
Свістоцька Яніна Франківна	Дрогобицька обл., м. Самбір, вул. Заміська, 150	12	900	ф. Р-2022, оп. 1, спр. 124, арк. 84
Свищ Григорій Данилович	Дрогобицька обл., Підбузький р-н, с. Старий Кропивник	5	1000	ф. Р-2022, оп. 1, спр. 47, арк. 229
Семен Марія Іванівна	Дрогобицька обл., Крукеницький р-н, с. Золотковичі	30	2000	ф. Р-2022, оп. 1, спр. 124, арк. 72
Семенюк Олена Семенівна	Львівська обл., Бродівський р-н, с. Фільварки Малі	1	2000	ф. Р-2022, оп. 1, спр. 149, арк. 355
Семйоник Стефан Дмитрович	Дрогобицька обл., м. Борислав, вул. Пільна, 9	8	4000	ф. Р-648, оп. 1, спр. 43, арк. 5
Семйоник Катерина Теодорівна	Дрогобицька обл., м. Борислав, вул. Щепановського, 147	1	2000	ф. Р-221, оп. 2, спр. 30а, арк. 422
Сенежик Ксавера Михайлівна	Львівська обл., Підкамінський р-н, с. Підкамінь	2	1500	ф. Р-2022, оп. 1, спр. 114, арк. 126
Сеншин Михайло Григорович	Дрогобицька обл., Миколаївський р-н, с. Надітичі	8	2000	ф. Р-2022, оп. 1, спр. 115, арк. 23
Серватка Андрій Васильович	Дрогобицька обл., Сколівський р-н, м. Сколе, вул. Гірка		10000	ф. Р-221, оп. 2, спр. 90, арк. 142

Серветник Іван Гнатович	Дрогобицька обл., Журавненський р-н, с. Новошини	12	10000	ф. Р-2022, оп. 1, спр. 37, арк. 215
Середа Василь Іванович	Львівська обл., Кам'янсько-Бузький р-н, м. Кам'янка Бузька		3000	ф. Р-2022, оп. 1, спр. 30, арк. 12
Сех Іван Лук'янович	Львівська обл., Бродівський р-н, с. Берлин	1	3000	ф. Р-2022, оп. 1, спр. 156, арк. 166
Сидельников Валерій Іванович	Львівська обл., м. Львів, вул. Різьбярська, 5/7	1	8000	ф. Р-221, оп. 2, спр. 68, арк. 448
Сивинський Теофіл Іванович	Дрогобицька обл., м. Самбір, вул. Заміська, 154	1	1000	ф. Р-221, оп. 2, спр. 32, арк. 465
Сигулима Клавдія Мойсеївна	Дрогобицька обл., Меденицький р-н, с. Меденичі	47	13940	ф. Р-221, оп. 2, спр. 78, арк. 124
Сидорчук Володимир Костянтинович	Львівська обл., Бродівський р-н, с. Фільварки Малі	2	3000	ф. Р-221, оп. 2, спр. 30а, арк. 451
Сирафин Марія Франківна	Львівська обл., Бродівський р-н, с. Старі Броди	12	1200	ф. Р-221, оп. 2, спр. 32, арк. 165
Сікора Гелена Домініківна	Львівська обл., Підкамінський р-н, с. Паньківці	1	1500	ф. Р-221, оп. 2, спр. 88, арк. 102
Сікора Олена Домініківна	Львівська обл., Підкамінський р-н, с. Паньківці	1	1500	ф. Р-221, оп. 2, спр. 70, арк. 102
Сікоцінська Станіслава Як.	Дрогобицька обл., Хирівський р-н, м. Хирів	3	2500	ф. Р-2022, оп. 1, спр. 163, арк. 261
Сірко Осип Григорович	Львівська обл., Бродівський р-н, с. Фільварки Великі	12	4161	ф. Р-221, он. 2, спр. 90, арк. 197
Сірко Юлія Іванівна	Львівська обл., Бродівський р-н, с. Фільварки Великі	1	1150	ф. Р-2022, оп. 1, спр. 122, арк. 252

Сісс Іван Осипович	Львівська обл., Підкамінський р-н, с. Підкамінь	200	20000	ф. Р-2022, оп. 1, спр. 124, арк. 249
Скраба Катерина Антонівна	Дрогобицька обл.. м. Самбір, вул. Пастернак Правий, 6	1	800	ф. Р-2022, оп. 1, спр. 116, арк. 237
Скубейова Іоанна Людвіківна	Дрогобицька обл.. м. Самбір, вул. Собеського, 2	1	5000	ф. Р-2022, оп. 1, спр. 132, арк. 172
Славикова Зофія Антонівна	Дрогобицька обл., м. Бориелав, вул. Костюшка, 83а	11	5000	ф. Р-648, оп. 1, арк. 43, арк. 23
Сліпачик Василь	Дрогобицька обл., Журавненський р-н. с. Журавно	6	1200	ф. Р-221, оп. 2, спр. 91, арк. 143
Слупецький Франко Антонович	Дрогобицька обл., Крукеницький р-н, с. Золотковичі		500	ф. Р-2022, оп. 1, спр. 47, арк. 206
Смага Павло Кирилович	Львівська обл., Пониковецький р-н, с. Волохи	10	1000	ф. Р-2022, оп. 1, спр. 131, арк. 124
Сметанка Аполонія Томашівна	Дрогобицька обл.. Старосамбірський р-н, с. Фельштин		5000	ф. Р-2022, оп. 1, спр. 119, арк. 184
Смозар Йосип Дмитрович	Дрогобицька обл.. Жидачівський р-н, с. Нове Село	1	300	ф. Р-2022, оп. 1, спр. 121, арк. 135
Смольницька Броніслава Григорівна	Дрогобицька обл., м. Дрогобич, вул. Плебанська, 24	1	3000	ф. Р-2022, оп. 1, спр. 124, арк. 69
Смольницький Дмитро Степанович	Дрогобицька обл., м. Дрогобич, вул. Користянська. 152	2	10000	ф. Р-2022, оп. 1, спр. 139, арк. 29
Собіль Павло Іванович	Дрогобицька обл., Хирівський р-н, с. Городовичі	1	600	ф. Р-2022, оп. 1, спр. 119, арк. 238
Собко Йосип Петрович	Львівська обл., Радехівський р-н, с. Криве	1	500	ф. Р-2022, оп. 1, сир. 162, арк. 185

Соболь Хаїм Германович	Дрогобицька обл., м. Дрогобич, вул. Гончарська, 5	44	2000	ф. Р-221, оп. 2, спр. 96, арк. 112
Соверин Миколай Антонович	Дрогобицька обл., Турківський р-н, м. Турка, вул. Торгова	162	296450	ф. Р-2022, оп. 1, спр. 120, арк. 139
Соколова Марія Олександрівна	м. Севастополь, вул. Коса, 28, кв. 4	30	15000	ф. Р-2022, оп. 1, спр. 53, арк. 186
Соковська Катерина Михайлівна	Дрогобицька обл., Медиківський р-н, с. Медика	1	25000	ф. Р-2022, оп. 1, спр. 120, арк. 120
Сорока Михайло Іванович	Львівська обл., Івано-Франківський р-н, с. Великополе	5	44000	ф. Р-2022, оп. 1, спр. 137, арк. 38
Сосюлюк Владислав Андрійович	Львівська обл., Пониковецький р-н, с. Суходоли	9	63	ф. Р-221, оп. 2, спр. 66, арк. 315
Сосяк Михайло Якубович	Дрогобицька обл., м. Борислав, вул. Красінського, 72	2	5000	ф. Р-221, оп. 2, спр. 91, арк. 16
Софінський Фелікс Андрійович	Львівська обл., Підкамінський р-н, с. Підкамінь	1	600	ф. Р-2022, оп. 1, спр. 114, арк. 275
Соханьський Іван Михайлович	Дрогобицька обл., Старосамбірський р-н, с. Ройтеревичі	2	2000	ф. Р-221, оп. 2, спр. 90, арк. 156
Список Тереса	Дрогобицька обл., м. Стрий, вул. Жовтневої Революції		10000	ф. Р-2022, оп. 1, спр. 47, арк. 430
Стадник Іван Павлович	Львівська обл., Бродівський р-н, с. Конюшків,	12	1800	ф. Р–2022, оп. 1, спр. 22, арк. 195
Стадник Олена Іванівна	Львівська обл., Бродівський р-н, с. Конюшків	7	20000	ф. Р-221, он. 2, спр. 31, арк. 346
Стадницький Михайло Петрович	Львівська обл., Краковецький р-н, с. Липовець	1	3000	ф. Р-221, оп. 2, спр. 31, арк. 215

Станько Іван Гнатович	Львівська обл., Лопатинський р-н. с. Стремільче	7	3000	ф. Р-221, оп. 2, спр. 70, арк. 345
Стасів Парашка Мих.	Дрогобицька обл., Миколаївський р-н, с. Веринь		800	ф. Р-221, оп. 2, спр. 79, арк. 558
Стасюк Іван Іванович	Дрогобицька обл., Комарнівський р-н. с. Якимчиці		1000	ф. Р-2022, оп. 1, спр. 35, арк. 598
Стельмах Іван Юркович	Дрогобицька обл., Сколівський р-н, с. Кам'янка	8	10600	ф. Р-2022, оп. 1, спр. 32, арк. 10
Стельмах Параска Михайлівна	Дрогобицька обл., Сколівський р-н, с. Кам'янка	5	2250	ф. Р-2022, оп. 1, спр. 157, арк. 218
Степанюк Микита Степанович	Дрогобицька обл., м. Самбір, вул. Баторого, 6	5	40000	ф. Р-2022, оп. 1, спр. 157, арк. 145
Стефанишин Климентій Михайлович	Дрогобицька обл., Дублянський р-н. с. Новошичі	3	6500	ф. Р-2022, оп. 1, спр. 122, арк. 253
Стефанів Олекса Миколайович	Дрогобицька обл., Сколівський р-н, с. Кам'янка	15	8200	ф. Р-2022, оп. 1, спр. 28, арк. 244
Стецик Марія Григорівна	Дрогобицька обл., Старосамбірський р-н, с. Гуменець	5	3000	ф. Р-2022, оп. 1, спр. 157, арк. 129
Стецик Осипа Мартинівна	Дрогобицька обл., Старосамбірський р-н, с. Фельштин		15000	ф. Р-2022, оп. 1, спр. 48, арк. 215
Стецишин Микола Григорович	Дрогобицька обл., Комарнівський р-н, с. Колодруби		10000	ф. Р-2022, оп. 1, спр. 47, арк. 185
Стецула Казимир Корнел.	Дрогобицька обл., м. Стрий, вул. Міцкевича, 40		26500	ф. Р-2022, оп. 1, спр. 31, арк. 18
Стончек Яніна Іздіславівна	Дрогобицька обл., м. Борислав, вул. Ліманова, 25	10	1000	ф. Р-2022, он. 1, спр. 23, арк. 136

Сторожук Григорій Іванович	Львівська обл., Куликівський р-н, с. Желдець	1	3000	ф. Р-2022, оп. 1, спр. 116, арк. 133
Стоцький Досько Костянтинович	Львівська обл., Лопатинський р-н, с. Стремільче	25	4000	ф. Р-221, оп. 2, спр. 70, арк. 134
Стоцький Микола Якубович	Львівська обл., Бродівський р-н, с. Берлин	2	4000	ф. Р-221, оп. 2, спр. 79, арк. 553
Стріхтель Ядвіга	Дрогобицька обл., м. Стрий, вул. Кохановського, 22	2	24000	ф. Р-221, оп. 2, спр. 33, арк. 28
Струк Марта	Львівська обл., Куликівський р-н, с. Желдець	29	14800	ф. Р-2022, оп. 1, спр. 23, арк. 52
Струтинська Казимира Клавдіївна	Дрогобицька обл., м. Дрогобич, вул. Блонна, 33	49	1000	ф. Р-221, оп. 2, спр. 70, арк. 120
Сузанський Юлен Вікенті[йович]	Дрогобицька обл., м. Дрогобич, вул. Пушкіна, 1	2	30000	ф. Р-2022, оп. 1, спр. 119, арк. 99
Сурма Василь Іванович	Дрогобицька обл., м. Борислав, вул. Дрогобицька, 21	1	1500	ф. Р-2022, оп. 1, спр. 114, арк. 96
Сусол Атана [с]ій Іванович	Львівська обл., Лопатинський р-н, с. Стремільче	25	5000	ф. Р-221, оп. 2, спр. 79, арк. 570
Сюдило Катерина Томашівна	Дрогобицька обл., Старосамбірський р-н, с. Фельштин		30000	ф. Р-2022, оп. 1, спр. 47, арк. 182
Табачишин Іван Петрович	Дрогобицька обл., Журавненський р-н, с. Журавне	7	175	ф. Р-2022, оп. 1, спр. 132, арк. 188
Тамбор Меєр Вольбович	м. Стрий, пл. Ринок, 13		25000	ф. Р-2022, оп. 1, спр. 22, арк. 81
Таубе Азріель Ізаакович	Львівська обл., м. Львів, вул. Жовківська, 205	3	20000	ф. Р-221, оп. 2, спр. 76, арк. 29

Тахмовський Йосип Лазарович	Львівська обл., м. Львів, вул. Л. Українки, 7. 22		2000	ф. Р-221, оп. 2, спр. 78, арк. 49
Тибинка Микола Дмитрович	Львівська обл., Щирецький р-н, с. Дмитрівка	3	3000	ф. Р-221, оп. 2, спр. 102, арк. 356
Тигель Іван Григорович	Дрогобицька обл., м. Самбір, вул. Середня, 29	2	7000	ф. Р-2022, оп. 1, спр. 124, арк. 224
Тимнурак Іван Ількович	Дрогобицька обл., Журавненський р-н, с. Журавне	17	1700	ф. Р-2022, оп. 1, спр. 132, арк. 251
Тимунь Михайло Іванович	Львівська обл., Львівський р-н, с. Жидатичі	3	4500	ф. Р-221, оп. 2, спр. 74, арк. 199
Тисівський Іван Васильович	Дрогобицька обл., Турківський р-н, м. Турка, вул. Головна	1	4000	ф. Р-2022, оп. 1, спр. 52, арк. 309
Тірк Нарберт Станіславович	Дрогобицька обл., м. Борислав, вул. Лукашевича, 29	7	100000	ф. Р-2022, оп. 1, спр. 114, арк. 249
Ткач Розалія Михайлівна	Дрогобицька обл., Добромильський р-н, с. Болозів	2	800	ф. Р-2022, оп. 1, спр. 129, арк. 17
Тобмеш Анелія Базилівна	Дрогобицька обл., Старосамбірський р-н, с. Фельштин		10000	ф. Р-2022, оп. 1, спр. 47, арк. 161
Токарчик Владислав Войтехович	Дрогобицька обл., м. Борислав, вул. Червона, 50	1	1100	ф. Р-2022, оп. 1, спр. 117, рк.197
Тома Катерина Стефанівна	Дрогобицька обл., Старосамбірський р-н, с. Гуменець	1	900	ф. Р-2022, оп. 1, спр. 48, арк. 214
Томашевська Барбара В[...]	Дрогобицька обл., м. Дрогобич, вул. Пушкіна, 58	1	7000	ф. Р-2022, оп. 1, спр. 119, арк. 125
Топершон Гердер	Львівська обл., Львівський р-н, с. Лончики		95000	ф. Р-221, оп. 2, спр. 74, арк. 170

Топольський Андрій Антонович	Дрогобицька обл.. м. Борислав. вул. Котельна, 10	7	4000	ф. Р-2022, оп. 1. спр. 118. арк. 22
Триндак Степан Федорович	Дрогобицька обл., Миколаївський р-н. с. Тростянець	2	1000	ф. Р-2022, оп. 1, спр. 37. рк.132
Троцька Ольга Максимівна	Львівська обл., Підкамінський р-н, с. Підкамінь	1	1000	ф. Р-221, оп. 2, спр. 90,· арк. 85
Тугневич Ганна Юрківна	Дрогобицька обл., Сколівський р-н, с. Кам'янка	15	15100	ф. Р-2022, оп. 1, спр. 157, арк. 225
Тулейбич Михайло Васильович	Дрогобицька обл., Нижньо-Устрицький р-н, с. Нижні Устрики	3	3000	ф. Р-2022, оп. 1, спр. 144, арк. 308
Туманська Розалія	Львівська обл., Винниківський р-н, с. Товщів	10	30000	ф. Р-221, оп. 2, спр. 36, арк. 262
Турек Олександр Матійович	Дрогобицька обл., м. Дрогобич, вул. Трускавецька, 7	3	10000	ф. Р-2022, оп. 1, спр. 120, арк. 252
Турколяк Михайло Йосипович	Львівська обл., Щирецький р-н, с. Сердиця		41000	ф. Р-221, оп. 2, спр. 102, арк. 293
Тучкевич Олекса Андрійович	Дрогобицька обл., Сколівський р-н, с. Камінна	2	800	ф. Р-2022, оп. 1, спр. 157, арк. 150
Тютюник Андрій Степанович	Львівська обл., Куликівський р-н, с. Желдець	2	10000	ф. Р-221, оп. 2, спр. 70, арк. 118
Файльєр Мендель	Дрогобицька обл.. Турківський р-н, м. Турка, вул. Ровинь	5	20000	ф. Р-2022, оп. 1, спр. 47, арк. 194
Файт Ганна Онуфріївна	Дрогобицька обл., Хирівський р-н, м. Хирів	2	2000	ф. Р-2022, оп. 1, спр. 53, арк. 210
Файфур Михайло Якимович	Дрогобицька обл., м. Борислав, вул. Дрогобицька, 22	1	1000	ф. Р-2022, оп. 1, спр. 163, арк. 243

Фафула Людвіка Казимирівна	Дрогобицька обл., Старосамбірський р-н, с. Фельштин		15000	ф. Р-2022, оп. 1, спр. 114, арк. 58
Федак Емілія Юрківна	Дрогобицька обл., Нижньо-Устрицький р-н, с. Ясень	2	6000	ф. Р-2022, оп. 1, спр. 143, арк. 79
Федик М.	Дрогобицька обл., Журавненський р-н, с. Ляховичі Подорожні	1	500	ф. Р-2022, оп. 1, спр. 29, арк. 25
Фединяк Петро Іванович	Львівська обл., Щирецький р-н, с. Острів	1	5000	ф. Р-221, оп. 2, спр. 102, арк. 432
Федишин Петро Іванович	Львівська обл., Винниківський р-н, с. Давидів	3	4500	ф. Р-221, оп. 2, спр. 36, арк. 192
Федів Осип Іванович	Дрогобицька обл., Миколаївський р-н, с. Надітичі	4	2000	ф. Р-2022, оп. 1, спр. 37, арк. 216
Федоляк Олекса Федорович	Дрогобицька обл., Журавненський р-н, с. Протеси	2	2000	ф. Р-2022, оп. 1, спр. 30, арк. 229
Федоляк Феська Микитівна	Дрогобицька обл., Журавненський р-н, с. Протеси	1	1000	ф. Р-2022, оп. 1, спр. 30, арк. 223
Федорець Кароліна Іванівна	Дрогобицька обл., Старосамбірський р-н, с. Фельштин		15000	ф. Р-2022, оп. 1, спр. 47, арк. 159
Федорцьо Станіслав Валент.	Дрогобицька обл., Старосамбірський р-н, с. Фельштин		10000	ф. Р-2022, оп. 1, спр. 47, арк. 231
Федьків Андрій Іванович	Дрогобицька обл., м. Бориспіль, вул. Церковна, 59	1	2000	ф. Р-2022, оп. 1, спр. 118, арк. 143
Фельзен Еда Юдівна	Дрогобицька обл., м. Дрогобич, вул. Слюсарська, 6/8	48	50000	ф. Р-2022, оп. 1, спр. 119, арк. 167
Фенчин Розалія Ільківна	Дрогобицька обл., Ходорівський р-н. с. Залісці	2	5000	ф. Р-2022, оп. 1, спр. 1646, арк. 226

Фищук Михайло Андрійович	Львівська обл., Бродівський р-н, с. Конюшків	1	800	ф. Р-221, оп. 2, спр. 31, арк. 192
Фігурник Михайло Мартович	Львівська обл., Красненський р-н, с. Красне	1	5000	ф. Р-221, оп. 2, спр. 164, арк. 58
Фідик Михайло Гриневич	Дрогобицька обл., Дублянський р-н, с. Татари	6	600	ф. Р-2022, оп. 1, спр. 130, арк. 241
Фінк Верона Давидівна	Львівська обл., м. Львів, вул. Дичаківська, 60/8	1	1200	ф. Р-221, оп. 2, спр. 78, арк. 128
Фінк Сабіна Леопольдівна	Дрогобицька обл., м. Дрогобич, вул. Слюсарська, 6	120	120000	ф. Р-2022, оп. 1, спр. 119, арк. 169
Фішер Соломон Тобяшевич	Дрогобицька обл., м. Борислав, вул. К. Маркса, 48	51	107000	ф. Р-2022, он. 1, спр. 114, арк. 44
Флеслер Михайлина Едв.	Дрогобицька обл., Хирівський р-н, м. Хирів	12	8000	ф. Р-2022, оп. 1, спр. 163, арк. 248
Флуд Василь Федорович	Дрогобицька обл., Сколівький р-н, с. Кам'янка	18	12250	ф. Р-2022, оп. 1, спр. 157, арк. 208
Флуд Ганна Іванівна	Дрогобицька обл., Сколівський р-н, с. Кам'янка	15	2500	ф. Р-2022, оп. 1, спр. 157, арк. 171
Флуд Дмитро Михайлович	Дрогобицька обл., Сколівський р-н, с. Кам'янка	18	10800	ф. Р-2022, оп. 1, спр. 157, арк. 266
Флуд Іван Михайлович	Дрогобицька обл., Сколівський р-н, с. Кам'янка	12	4500	ф. Р-2022, оп. 1, спр. 157, арк. 259
Флуд Марія Юрківна	Дрогобицька обл., Сколівський р-н, с. Кам'янка	15	12000	ф. Р-2022, оп. 1, спр. 157, арк. 254
Флуд Микола Федорович	Дрогобицька обл., Сколівський р-н, с. Кам'янка	8	14500	ф. Р-2022, оп. 1, спр. 157, арк. 128

Флуд Михайло Дмитрович	Дрогобицька обл., Сколівський р-н, с. Кам'янка	15	4000	ф. Р-2022, оп. 1, спр. 157, арк. 261
Флуд Параска Петрівна	Дрогобицька обл., Сколівський р-н, с. Кам'янка	10	3500	ф. Р-2022, оп. 1, спр. 157, арк. 191
Флюд Марія Миколаївна	Дрогобицька обл., Сколівський р-н, с. Кам'янка	12	5000	ф. Р-2022, оп. 1, спр. 157, арк. 220
Фляйшер Герман Менделевич	Дрогобицька обл., м. Борислав, вул. Костюшка, 49	500	200000	ф. Р-2022, оп. 1, спр. 114, арк. 23
Фольтин Марія Іванівна	Дрогобицька обл., Сколівський р-н, с. Кам'янка	8	4800	ф. Р-2022, оп. 1, спр. 157, арк. 206
Фольтин Марія Миколаївна	Дрогобицька обл., Сколівський р-н, с. Кам'янка	8	4000	ф. Р-2022, оп. 1, спр. 157, арк. 252
Фольтин Юрко Максимович	Дрогобицька обл., Сколівський р-н, с. Кам'янка	17	15950	ф. Р-2022, оп. 1, спр. 157, арк. 119
Фольшин Параска Юрківна	Дрогобицька обл., Сколівський р-н, с. Кам'янка	5	5000	ф. Р-2022, оп. 1, спр. 157, арк. 230
Фольшин Петро Матійович	Дрогобицька обл., Сколівський р-н, с. Кам'янка	8	4000	ф. Р-2022, оп. 1, спр. 157, арк. 229
Форинчук Олександра	Львівська обл., Бродівський р-н, с. Дітківці	3	4000	ф. Р-221, оп. 2, спр. 32, арк. 2
Франкевич Антоніна Осипівна	Дрогобицька обл., Старосамбірський р-н, с. Фельштин		50000	ф. Р-2022, оп. 1, спр. 47, арк. 230
Франковський Микола Йосипович	Львівська обл., Олеський р-н, с. Колтів	1	2500	ф. Р-1887, оп. 1, спр. 11, арк. 243
Фрідльондер Генрік Якубович	Дрогобицька обл., м. Борислав, вул. Штанда, 14	40	500000	ф. Р-2022, оп. 1, спр. 117, арк. 33

Фрішвассер Семко Абрагамович	Львівська обл., м. Львів, вул. Жулюнського, 4/6		8500	ф. Р-221, оп. 2, спр. 78, арк. 224
Фрішвассер Фріда Гершівна	Львівська обл., м. Львів, вул. Жулінського, 4/6		2000	ф. Р-221, оп. 2, спр. 78, арк. 225
Фромницька Марія Петрівна	Львівська обл., Бродівський р-н, м. Броди, вул. Тині, 5		30000	ф. Р-221, оп. 2, спр. 33а, арк. 497
Фульта Юзефа Іванівна	Дрогобицька обл., Дрогобицький р-н, с. Попели	1	1500	ф. Р-2022, оп. 1, спр. 126, арк. 86
Хаба Олекса Миколайович	Львівська обл., Куликівський р-н, с. Желдець	5	27200	ф. Р-221, оп. 2, спр. 70, арк. 133
Хаєс Еда Соломонівна	Дрогобицька обл., м. Самбір, вул. Конарського, 2	2	1500	ф. Р-2022, оп. 1, спр. 122, арк. 83
Хайова Олена Василівна	Дрогобицька обл., м. Самбір, вул. Заміська, 72	4	10000	ф. Р-2022, оп. 1, спр. 124, арк. 124
Халус Антон Дем'янович	Дрогобицька обл., Нижньо-Устрицький р-н, с. Устянова	5	500	ф. Р-2022, оп. 1, спр. 145, арк. 136
Хир Іван Петрович	Львівська обл., Рава-Руський р-н, с. Дев'ятир	3	5000	ф. Р-221, оп. 2, спр. 99, арк. 81
Хлиста Дмитро Михайлович	Дрогобицька обл., Нижньо-Устрицький р-н, с. Нижні Устрики	2	2000	ф. Р-2022, оп. 1, спр. 144, арк. 294
Хміляр Настя Стефанівна	Львівська обл., Бродівський р-н, с. Конюшків	17	30000	ф. Р-221, оп. 2, спр. 31, арк. 325
Хмелевський Адам Володимирович	Дрогобицька обл., м. Борислав, вул. Висока, 10	1	300	ф. Р-2022, оп. 1, спр. 116, арк. 171
Хмель Аполонія Андріївна	Дрогобицька обл., Старосамбірський р-н, с. Фельштин		10000	ф. Р-2022, оп. 1, спр. 47, арк. 168

Хмель Михайло Йосипович	Львівська обл., Жовківський р-н, с. Воля Висоцька		3000	ф. Р-221, оп. 2, спр. 62, арк. 370
Ходак Дмитро Федорович	Львівська обл., Пониковецький р-н. с. Висько	1	2000	ф. Р-221, оп. 2, спр. 91, арк. 173
Хоїнський Павло Стахович	Львівська обл., Сокільницький р-н, с. Семенівка	1	3000	ф. Р-221, оп. 2, спр. 100, арк. 115
Хомет Зузана Самійлівна	Дрогобицька обл., м. Дрогобич, вул. Міцкєвича, 9	38	40000	ф. Р-2022, оп. 1, спр. 121, арк. 34
Хомик Марія	Львівська обл., Підкамінський р-н. с. Підкамінь	1	300	ф. Р-221, оп. 2, спр. 90, арк. 217
Хомин Євка Федорівна	Дрогобицька обл., Сколівський р-н, с. Кам'янка	35	12000	ф. Р-2022, оп. 1, спр. 157, арк. 221
Хомин Марія Іванівна	Дрогобицька обл., Сколівський р-н, с. Кам'янка	8	1000	ф. Р-2022, оп. 1, спр. 157, арк. 231
Хомин Марія Юрківна	Дрогобицька обл., Сколівський р-н, с. Кам'янка	10	950	ф. Р-2022, оп. 1, спр. 157, арк. 202
Хомин Микола Михайлович	Дрогобицька обл., Сколівський р-н, с. Кам`янка	10	2900	ф. Р-2022, оп. 1, спр. 157, арк. 236
Хомин Михайло Васильович	Дрогобицька обл., Сколівський р-н, с. Кам'янка	12	1200	ф. Р-2022, оп. 1, спр. 157, арк. 178
Хомин Михайло Іванович	Львівська обл., Щирецький р-н, с. Острів	3	1450	ф. Р-221, оп. 2, спр. 102, арк. 429
Хомин Юрко Миколайович	Дрогобицька обл., Сколівський р-н, с. Труханів	5	1500	ф. Р-2022, оп. 1, спр. 153, арк. 76
Хула Іван Михайлович	Дрогобицька обл., Старосамбірський р-н, с. Гуменець	5	5000	ф. Р-2022, оп. 1, спр. 48, арк. 187

Хухля Ганна Олександрівна	Дрогобицька обл., м. Борислав, вул. Галущинського, 52	1	5000	ф. Р-2022, оп. 1, спр. 114, арк. 160
Цвик Василь Стефанович	Львівська обл., Львівський р-н, с. Ситихів	50	30000	ф. Р-221, оп. 2, спр. 74, арк. 258
Цвик Михайло Іванович	Львівська обл., Івано-Франківський р-н, с. Великополе	1	6000	ф. Р-221, оп. 2, спр. 66, арк. 321
Цембала Марія Михайлівна	Дрогобицька обл., Нижньо-Устрицький р-н, с. Устянова	2	2500	ф. Р-2022, оп. 1, спр. 145, арк. 48
Ціманд Роза Зеліківна	Львівська обл., м. Львів, вул. Пекарська, 3/5		105000	ф. Р-221, оп. 2, спр. 78, арк. 298
Цукерберг Самуель Хаїмович	Дрогобицька обл., м. Борислав, вул. Костюшка, 53	2	20000	ф. Р-2022, оп. 1, спр. 114, арк. 19
Чабан Григорій Якович	Львівська обл., Івано-Франківський р-н, с. Великополе	6	34000	ф. Р-221, оп. 2, спр. 66, арк. 336
Чайка Теодор Юркович	Львівська обл., Пониковецький р-н, с. Підберезці	5	4000	ф. Р-221, оп. 2, спр. 91, арк. 183
Чайковський Станіслав Зигмунтович	Дрогобицька обл., м. Самбір, вул. Завгороди, 40	6	900	ф. Р-2022, оп. 1, спр. 124, арк. 198
Чапліна Валентина Олексіївна	Дрогобицька обл., м. Дрогобич, вул. Словацького 29	1	5000	ф. Р-2022, оп. 1, спр. 122, арк. 274
Чвачкова Марія Ромуальдівна	Дрогобицька обл., м. Самбір, вул. Замойського, 13	48	3000	ф. Р-2022, оп. 1, спр. 123, арк. 8
Чельна Зофія Юзефівна	Дрогобицька обл., м. Борислав, вул. Комсомольська, 55	7	7000	ф. Р-2022, оп. 1, спр. 118, арк. 98

Чепіль Іван Васильович	Дрогобицька обл., Комарнівський р-н, с. Горожанка	1	2000	ф. Р-2022, оп. 1, спр. 33, арк. 12
Червінський Михайло Адамович	Львівська обл., с. Колтів	27	6700	ф. Р-221, оп. 2, спр. 86, арк. 285
Черланович Станіслава Каролівна	Дрогобицька обл., Старосамбірський р-н, с. Фельштин		9000	ф. Р-2022, оп. 1, спр. 47, арк. 158
Черманович Володимир Томович	Дрогобицька обл., Старосамбірський р-н, с. Фельштин		10000	ф. Р-2022, оп. 1, спр. 47, арк. 166
Чернець Василь Михайлович	Дрогобицька обл., Старосамбірський р-н, с. Гуменець	4	5000	ф. Р-2022, оп. 1, спр. 48, арк. 199
Чернецький Микола Мартинович	Дрогобицька обл., Старосамбірський р-н, с. Фельштин		25000	ф. Р-2022, оп. 1, спр. 47, арк. 188
Чернявський Микола Іванович	Львівська обл., Івано-Франківський р-н, с. Великополе	315	14000	ф. Р-221, оп. 2, спр. 66, арк. 361
Чертель Йосип Меньович	Дрогобицька обл., Турківський р-н, м. Турка	2	8000	ф. Р-2022, оп. 1, спр. 53, арк. 178
Чмелик Іван Миколайович	Дрогобицька обл., Журавненський р-н, с. Мельнич	1	7000	ф. Р-2022, оп. 1, спр. 132, арк. 27
Червенський Володимир Іванович	Львівська обл., Бродівський р-н, с. Фільварки Малі	3	3000	ф. Р-221, оп. 2, спр. 30а, арк. 412
Чопко Марія Ів.	Дрогобицька обл., Старосамбірський р-н, с. Гуменець	14	15000	ф. Р-2022, оп. 1, спр. 48, арк. 203
Чопко Михайло Стефанович	Дрогобицька обл., Старосамбірський р-н, с. Гуменець	5	2000	ф. Р-2022, оп. 1, спр. 48, арк. 174

Чоповий Іван Олексійович	Дрогобицька обл., Меденицький р-н, с. Літиня	14	1680	ф. Р-2022, оп. 1, спр. 138, арк. 13
Чубик Іван Васильович	Дрогобицька обл., Старосамбірський р-н, с. Гуменець	3	3000	ф. Р-2022, оп. 1, спр. 48, арк. 212
Чубик Василь Васильович	Дрогобицька обл., Старосамбірський р-н, с. Фельштин		10000	ф. Р-2022, оп. 1, спр. 47, арк. 177
Чубик Василь Миколайович	Дрогобицька обл., Старосамбірський р-н, с. Гуменець	7	2000	ф. Р-2022, оп. 1, спр. 48, арк. 217
Чудяк Ганна Іванівна	Львівська обл., Львівський р-н, с. Кожичі	20	800	ф. Р-221, оп. 2, спр. 73, арк. 329
Шаманський Микола Миколайович	м. Львів, вул. Пілсудського, 23	20	50000	ф. Р-2022, оп. 1, спр. 120, арк. 112
Шамбора Пантелеймон Гнатович	Львівська обл., Сокальський р-н, м. Сокаль	2	2000	ф. Р-221, оп. 2, спр. 101, арк. 125
Шарун Іван Іванович	Львівська обл., Бродівський р-н, с. Бовдури	1	2000	ф. Р-221, оп. 2, спр. 32, арк. 416
Швайцер Осип [Тінколович]	Дрогобицька обл., м. Борислав, вул. Лукашевича, 17	1	12000	ф. Р-2022, оп. 1, спр. 114, арк. 244
Шварц Йоахим Мойсейович	Львівська обл., м. Львів, вул. Жовківська, 205	1	8000	ф. Р-221, оп. 2, спр. 76, арк. 28
Шварц Матей Якубович	Дрогобицька обл., м. Дрогобич, вул. Міцкевича, 9	12	20000	ф. Р-2022, оп. 1, спр. 121, арк. 44
Шварц Марія Йонасівна	Дрогобицька обл., м. Дрогобич, вул. Самбірська, 22	10	5000	ф. Р-2022, оп. 1, спр. 119, арк. 298

Швед Розалія Стефанівна	Дрогобицька обл., м. Стрий, вул. Вінценти Пола, 88	1	4000	ф. Р-2022, оп. 1, спр. 23, арк. 89
Швед Розалія Стефанівна	Дрогобицька обл., м. Стрий, вул. Вінценти Пола, 28	1	4000	ф. Р-2022, оп. 1, спр. 23, арк. 89
Швед Юлька Кузьмівна	Дрогобицька обл., Жидачівський р-н, с. Гніздичів	2	3000	ф. Р-2022, оп. 1, спр. 131, арк. 93
Шевчук Розалія Юріївна	Дрогобицька обл., м. Борислав, вул. Коцюбинського, 9	26	5500	ф. Р-2022, оп. 1, спр. 115, арк. 40
Шелкова Ірина Борисівна	Дрогобицька обл., м. Дрогобич, вул. Островського 15	1	5000	ф. Р-2022, оп. 1, спр. 121, арк. 132
Шелінгер Ф. І.	Львівська обл., м. Львів, вул. Академічна, 1/5	6	3000	ф. Р-221, оп. 2, спр. 78, арк. 230
Шенклер Марта Юзефівна	Дрогобицька обл., м. Борислав, вул. Штанда, 9	10	15000	ф. Р-2022, оп. 1, спр. 114, арк. 8
Шехтер Гена Габриелівна	Дрогобицька обл., м. Борислав, вул. 23	4	7000	ф. Р-2022, оп. 1, спр. 114, арк. 278
Шидловська Фелістина Михайлівна	Дрогобицька обл., м. Борислав, вул. Червона, 32а	1	2000	ф. Р-2022, оп. 1, спр. 117, арк. 77
Шильчишин Казимир Томашевич	Дрогобицька обл., м. Борислав, вул. Комсомольська, 55	2	16000	ф. Р-2022, оп. 1, спр. 118, арк. 94
Шимків Євка Федорівна	Дрогобицька обл., Сколівський р-н, с. Кам'янка	18	8500	ф. Р-2022, оп. 1, спр. 157, арк. 256
Шимків Марія Іванівна	Дрогобицька обл., Сколівський р-н, с. Кам'янка	4	6000	ф. Р-2022, оп. 1, спр. 157, арк. 118

Шимко Василь	Дрогобицька обл., Миколаївський р-н, с. Веринь		6000	ф. Р-2022, оп. 1, спр. 35, арк. 45
Шипайло Глорій Теодорович	Дрогобицька обл., м. Дрогобич, вул. Стрийська, 209	1	350	ф. Р-2022, оп. 1, спр. 119, арк. 27
Школьницький Іван Ант.	Дрогобицька обл., м. Самбір, вул. Коперніка, 59	1	2000	ф. Р-2022, оп. 1, спр. 123, арк. 32
Шляхетко Йосип Станіславович	Львівська обл., Олеський р-н, с. Гута Олеська	3	1100	ф. Р-221, оп. 2, спр. 86, арк. 377
Шмер Теодор Михайлович	Дрогобицька обл., м. Борислав, вул. Костюшка, 51	10	30000	ф. Р-2022, оп. 1, спр. 117, арк. 32
Шмідт Марія Григорівна	Львівська обл., м. Львів, вул. Гауз-лера, 11	2	3000	ф. Р-221, оп. 2, спр. 78, арк. 217
Шнайдер Бенам	Дрогобицька обл., Турківський р-н, м. Турка, вул. Поляна	3	12000	ф. Р-2022, оп. 1, спр. 53, арк. 104
Шнайдер Льорка Абрагамівна	Дрогобицька обл., м. Борислав, вул. Лозини, 15	20	20000	ф. Р-2022, оп. 1, спр. 115, арк. 179
Шнекендорф Леа Бересівна	Дрогобицька обл., м. Борислав, вул. Бані, 8	15	15000	ф. Р-2022, оп. 1, спр. 121, арк. 193
Шрек Гелена Герцегівна	Дрогобицька обл., м. Борислав, вул. Щепановського, 45	1	1000	ф. Р-2022, оп. 1, спр. 117, арк. 286
Штайн Бліма [?] Давидович	Дрогобицька обл., м. Дрогобич, вул. Жупна, 4	20	100000	ф. Р-2022, оп. 1, спр. 120, арк. 249
Штарк Люся Абрагамівна	Дрогобицька обл., м. Дрогобич, вул. Шкільна, 1/7	5	22500	ф. Р-2022, оп. 1, спр. 121, арк. 50

Штерн Абрагам	Дрогобицька обл., Турківський р-н, м. Турка, вул. Камінна	8	25000	ф. Р-2022, оп. 1, спр. 53, арк. 114
Штерн [Арум]	Дрогобицька обл., Турківський р-н, м. Турка, вул. Торгова	3	1800	ф. Р-2022, оп. 1, спр. 53, арк. 155
Штик Михайло Григорович	Львівська обл., Бродівський р-н, с. Фільварки Малі	9	450	ф. Р-221, оп. 2, спр. 30а, арк. 398
Штик Михайло Теодорович	Львівська обл., Львівський р-н, с. Дубляни	1	1000	ф. Р-221, оп. 2, спр. 73, арк. 222
Штіфель Ізаак Озіяшович	Дрогобицька обл., м. Борислав, вул. Водна, 5	84	25000	ф. Р-2022, оп. 1, спр. 116, арк. 90
Штоколь Лука Стахович	Львівська обл., Лопатинський р-н, с. Стремільче	30	5000	ф. Р-221, оп. 2, спр. 79, арк. 572
Шубак Марія Василівна	Дрогобицька обл., Старосамбірський р-н, с. Гуменець	6	5000	ф. Р-2022, оп. 1, спр. 48, арк. 198
Шубак Михайло Іванович	Дрогобицька обл., Старосамбірський р-н, с. Гуменець	8	2000	ф. Р-2022, оп. 1, спр. 48, арк. 197
Шубровська Ганна	Дрогобицька обл., Хирівський р-н, м. Хирів	3	800	ф. Р-2022, оп. 1, спр. 163, арк. 254
Шуленко Евеліна Антонівна	Дрогобицька обл., м. Дрогобич, вул. Війтівська Гора, 36	3	5000	ф. Р-2022, оп. 1, спр. 120, арк. 128
Шумелда Іван Теодорович	Дрогобицька обл., Медиківський р-н, с. Циків	1	20000	ф. Р-2022, оп. 1, спр. 137, арк. 208
Шумер Озіяш Якубович	Дрогобицька обл., м. Дрогобич, вул. Завод., 2	80	10000	ф. Р-2022, оп. 1, спр. 121, арк. 20

Шумська Стефан Василівна	Дрогобицька обл., м. Дрогобич. вул. Самбірська, 45	1	500	ф. Р-2022, оп. 1, спр. 120, арк. 5
Шурин Матвій Мат.	Дрогобицька обл.. Олеський р-н, с. Колесово	1	3000	ф. Р-221, оп. 2, спр. 86, арк. 256
Шуст Ганна Семенівна	Львівська обл., Бродівський р-н. с. Фільварки Малі	2	20000	ф. Р-221, оп. 2, спр. 30а. арк. 425
Шуфлит Марія Теодорівна	Львівська обл.. Бродівський р-н, с. Фільварки Малі	2	3000	ф. Р-221, оп. 2, спр. 31, арк. 62
Шуфлицька Катерина Осипівна	Дрогобицька обл., Старосамбірський р-н, с. Фельштин		18000	ф. Р-2022, оп. 1, спр. 47, арк. 179
Шуфницька Людвіка Валент.	Дрогобицька обл.. Старосамбірський р-н, с. Фельштин		30000	ф. Р-2022, оп. 1, спр. 47, арк. 173
Щепаник Осип В[о]йткович	Дрогобицька обл., Самбірський р-н, с. Звір	35	7000	ф. Р-2022, оп. 1, спр. 42, арк. 121
Щигел Марія Теодорівна	Дрогобицька обл.. Старосамбірський р-н, с. Фельштин		23000	ф. Р-2022, оп. 1, спр. 47, арк. 187
Щупак Василь Олексійович	Дрогобицька обл.. Стрийський р-н, с. Фалиш	2	400	ф. Р-2022, он. 1, спр. 153, арк. 314
Юзвак Теодор Костянтинович	Дрогобицька обл., Сколівський р-н, с. Корчин	2	3000	ф. Р-2022, оп. 1, спр. 153, арк. 222
Юзвяк Микола Іванович	Дрогобицька обл., Дублянський р-н, с. Сокирчиці	1	500	ф. Р-2022, оп. 1, спр. 28, арк. 280
Юрик Ганна Андріївна	Дрогобицька обл.. Сколівський р-н, с. Кам'янка	5	6550	ф. Р-2022, оп. 1, спр. 157, арк. 241
Юриняк Дмитро Іванович	Дрогобицька обл., Журавненський р-н, с. Журавне	2	300	ф. Р-2022, оп. 1, спр. 132, арк. 190

Юркевич Аполінарій Іванович	Дрогобицька обл., м. Самбір, вул. Шопена, 12	10	10000	ф. Р-2022, оп. 1, спр. 123, арк. 111
Юркевич Ганна Іванівна	Львівська обл., Бродівський р-н, с. Фільварки Малі	1	5000	ф. Р-221, оп. 2, спр. 30а, арк. 448
Юркевич Ірина Михайлівна	Дрогобицька обл., м. Борислав, вул. Костюшка, 100	1	100	ф. Р-2022, оп. 1, спр. 116, арк. 83
Юркевич Мартин Антонович	Дрогобицька обл., м. Самбір, вул. Дольна, 98	2	6000	ф. Р-2022, оп. 1, спр. 123, арк. 176
Юрків Михайло Христофорович	Дрогобицька обл., Стрийський р-н, с. Сихів	1	14000	ф. Р-2022, оп. 1, спр. 158, арк. 286
Юрович Микола Федорович	Дрогобицька обл., Журавненський р-н, с. Смогова	5	1000	ф. Р-2022, оп. 1, спр. 132, арк. 23
Юрчак Адам Леонович	Дрогобицька обл., м. Борислав, вул. Ліманова, 9	1	3000	ф. Р-2022, оп. 1, спр. 116, арк. 148
Яворський Василь Михайлович	Дрогобицька обл., Турківський р-н, с. Зубриця	8	5000	ф. Р-2022, оп. 1, спр. 53, арк. 41
Яворський Ян Йосипович	Львівська обл., Львівський р-н, с. Жидатичі	2	1000	ф. Р-221, оп. 2, спр. 74, арк. 197
Яворська Євгенія Миколаївна	Дрогобицька обл., Жидачівський р-н, с. Ганівці	2	100	ф. Р-2022, оп. 1, спр. 131, арк. 361
Яворський Гринь Васильович	Дрогобицька обл., Журавненський р-н, с. Сулятичі	20	2000	ф. Р-2022, оп. 1, спр. 29, арк. 14
Якимович Люля Фр.	Дрогобицька обл., м. Самбір, вул. Паркова, 21	2	2000	ф. Р-2022, оп. 1, спр. 122, арк. 71
Яндзішок Осип Якубович	Дрогобицька обл., Старосамбірський р-н, с. Фельштин		9000	ф. Р-2022, оп. 1, спр. 47, арк. 208

Яндзьо Марія Теодорівна	Дрогобицька обл., Старосамбірський р-н, с. Фельштин		13000	ф. Р-2022, оп. 1, спр. 47, арк. 209
Яндзьо Марія Францівна	Дрогобицька обл., Старосамбірський р-н, с. Фельштин		10000	ф. Р-2022, оп. 1, спр. 47, арк. 164
Яндзьо Осипа Антонівна	Дрогобицька обл., Старосамбірський р-н, с. Фельштин		10000	ф. Р-2022, оп. 1, спр. 47, арк. 165
Яниш Броніслав Іванович	Львівська обл., Львівський р-н, с. Білогорща	1	3000	ф. Р-221, оп. 2, спр. 74, арк. 6
Янішевський Тадеуш	Львівська обл., Бродівський р-н, м. Броди, вул. 17 Вересня	6	33000	ф. Р-221, оп. 2, спр. 33а, арк. 507
Яремко Петро Ілліч	Львівська обл., Винниківський р-н, с. Давидів	30	45000	ф. Р-221, оп. 2, спр. 36, арк. 180
Яремчук Андрій Павлович	Львівська обл., Бродівський р-н, с. Конюшків	1	2000	ф. Р-221, оп. 2, спр. 31, арк. 217
Яремчук Ганна Павлівна	Львівська обл., Бродівський р-н, с. Конюшків	1	2000	ф. Р-221, оп. 2, спр. 31, арк. 214
Ярош Михайло Войцехович	Дрогобицька обл., м. Борислав, вул. Ліманова, 3	17	2000	ф. Р-2022, оп. 1, спр. 116, арк. 137
Ярщевський Вітольд Адольфович	Дрогобицька обл., Турківський р-н, м. Турка, вул. Головна	1	1000	ф. Р-2022, оп. 1, спр. 52, арк. 288
Ясинський Йосип	Львівська обл., Бродівський р-н, с. Лагодів	2	6000	ф. Р-221, оп. 2, спр. 33а, арк. 299
Ятровський Мартин Михайлович	Львівська обл., Олеський р-н, с. Ушня	1	3200	ф. Р-221, оп. 2, спр. 87, арк. 225
Яцій Филимон Васильович	Львівська обл., Бродівський р-н, с. Конюшків	1	1000	ф. Р-221, оп. 2, спр. 31, арк. 178
Яцій Григорко Васильович	Львівська обл., Бродівський р-н, с. Конюшків	1	1000	ф. Р-221, оп. 2, спр. 31, арк. 182

МИКОЛАЇВСЬКА ОБЛАСТЬ

Державний архів Миколаївської області. ф. Р-1894, оп. 1; ф. П-10, оп. 1

Прізвище. ім`я та по батькові заявника	Адреса	Конфісковані цінності із золота та срібла	Кількість (шт.)	Грошовий еквівалент (крб.)	Джерело
Бабаджан Федір Саулович	м. Київ, вул. Стрілецька, 4, кв. 12	золоті та срібні вироби	36	15000	ф. Р-1894, оп. 1, спр. 17, арк. 149
Борисов Микола Сергійович	м. Миколаїв, провулок «А», 20	ложки срібні	5	500	ф. Р-1894, оп. 1, спр. 14, арк. 60
		золоті обручки	3	9000	
		золоті сережки		300	
		золоті зуби	4	6500	
		хрестик золотий	1	1150	
		срібний медальйон з ланцюжком			
Брижатюк Текля Семенівна	х. Кринички Мостівського р-ну Одеської обл.	алмаз		500	ф. П-10, оп. 1, спр. 143, арк. 43
Брун Ізраїль Савелійович	м. Миколаїв, вул. Леніна, 15	золоті та срібні вироби	5	30000	ф. Р-1894, оп. 1, спр. 17, арк. 141
Виниченко Марія Семенівна	колгосп ім. М. Горького Грибоносівської сільради Мостівського р-ну	срібло	1	800	ф. П-10, оп. 1, спр. 150, арк. 12
Воронова Євдокія Омелянівна	х. Суха Верба Мостівського р-ну	золоті та срібні вироби		1050	ф. П-10, оп. 1, спр. 143, арк. 54
Ганкін Ісаак Михайлович	м. Миколаїв, вул. В. Морська, 34	срібний годинник	1	1500	ф. Р-1894, оп. 1, спр. 16, арк. 46

Зубков Олексій Яковлевич	м. Миколаїв, вул. Потьомкінська, 16	золоті та срібні вироби	150	2500	ф. Р-1894, оп. 1, спр. 16, арк. 33
Козинська Евдокія Гаврилівна	м. Миколаїв, вул. Пролетарська, 5	золотий чоловічий годинник	1	розцінка дореволюційного часу – 25	ф. Р-1894, оп. 1, спр. 17, арк. 39
Кржевов Володимир Соломович	м. Миколаїв, вул. Музейна, 44	золоті та срібні вироби	10	75000	ф. Р-1894, оп. 1, спр. 17, арк. 140
Куперман Ревека Костянтинівна	м. Миколаїв, вул. Р. Люксембург, 29	таця срібна	1	3000	ф. Р-1894, оп. 1, спр. 18, арк. 50
Мозіас Клара Зіновіївиа	м. Миколаїв, вул. В. Морська, 83	золоті та срібні вироби	2	2000	ф. Р-1894, оп. 1, спр. 16, арк. 31
Плужник Прокіп Степанович	м. Миколаїв, вул. 3-я Слобідська, 40	золоті та срібні вироби	2	8000	ф. Р-1894, оп. 1, спр. 16, арк. 10
Синоньян Віра Вагамівна	м. Миколаїв, вул. М. Морська, 90	золотий жіночий годинник	1	10000	ф. Р-1894, оп. 1, спр. 16, арк. 86
Ходоровський Ісидор Михайлович	с. Коза Тилігуло-Березанського р-ну	каблучки золоті 96 проби	5	7500	ф. Р-1894, оп. 1, спр. 17, арк. 129
		сережки золоті з діамантами	2 пари	1800	
		браслет золотий		3000	
		медальйон золотий		1500	
Хорунженко Олександр Миколайович	м. Миколаїв, вул. Плеханівська, 4	срібні вироби	12	40000	ф. Р-1894, оп.1, спр. 16, арк.77; спр. 18, арк. 5

ОДЕСЬКА ОБЛАСТЬ

Державний архів Одеської області, ф. Р-2238, оп. 1

Прізвище, ім'я та по-батькові заявника	Адреса	Конфісковані цінності із золота та срібла	Кількість (шт.)	Грошовий сквівалент (крб.)	Джерело
Баєвська [Ав]густа Ісааківна	Одеса, вул. Дерибасівська, 9/13	срібні ложки та вилки	12	2400	спр. 38, арк. 116
Бантишева Олександра Семенівна	Одеса, вул. Пастер, 54/6	золоті годинники браслет перстні	9	20000	спр. 38, арк. 95
Баркаган Соломон Львович	Одеса, вул. Х-річчя Червоної Армії, 58/7	срібний посуд	50	9000	спр. 39, арк. 73
Бєльман-Мучник С. М.	Одеса, пров. Колодязний, 8/4	срібні ложки	12	1000	спр. 38, арк. 124
Богуславська Катерина Трофимівна	Одеса, вул. Короленка, 10/10	срібний підстаканник	1	200	спр. 38, арк. 211
Вайнштейн Самійло Захарович	Одеса, вул. Пастера, 28/11	срібний посуд	36	15000	спр. 39, арк. 107

Гольдберг-Лядова Єлизавета Володмиривна	Одеса, пров. Парковий. 1/17	срібні ложки та виделки	12	2500	спр. 39, арк. 131зв.
Гросман Семен Азрілович [?]	Одеса. вул. Кірова. 47/7	срібна таця	2	8000	спр. 39, арк. 148зв.
Дрознес Володимир Михайлович	Одеса, пров. Колодязний, 8/4	срібний посуд	10	4620	спр. 40, арк. 13
Залкін Леонід Володимирович	Одеса. вул. К. Маркса, 3	срібні ложки	12	2000	спр. 40, арк. 207 зв.
Кофман Абрам Ісаакович	Одеса, вул. Чичеріна, 60/476	срібні ложки та виделки	14	6000	спр. 41, арк. 28
Лемберг Раїса Юхимівна	Одеса, вул. Дерибасівська, 5/26	срібний посуд	40	20000	спр. 42, арк. 52
Луценко Є. Ф.	Одеса, вул. Ніжинська, 64/20	золотий годинник	1	10000	спр. 42, арк. 68
Ольяненко Марія Іванівна	Одеса, вул. Короленка, 15/8	срібні вироби		9000	спр. 42, арк. 311
Піддубний Григорій Іванович	Одеса, вул. Старостіна, 57/23	срібні ложки	6	3000	спр. 43, арк. 1
Поплавський Володимир Захарович	Одеса, пров. Грибоєдова, 5/2	срібні вироби	165	16500	спр. 43, арк. 41
Рапопорт Ісаак Юлійович	Одеса, вул. К. Маркса, 25/21	срібні вироби	8	41000	спр. 43, арк. 193
Рунов Михайло Ілліч	Одеса, вул. К. Маркса, 91/4	срібна таця	1	400	спр. 43, арк. 225

Русак Софія Львівна	Одеса, вул. Міліції	срібний посуд	48	10000	спр. 43, арк. 213
Рутман Рахіль Перцівна	Одеса, вул. Р. Люксембург, 19/40	золотий годинник золоті сережки		15000	спр. 43, арк. 212
Сандакова Ольга	Одеса, вул. Кірова, 4/1	золоті годинники броші перстні срібний посуд ікона	44	34500	спр. 44, арк. 60
Таратута Наталя Миколаївна	Одеса, вул. Короленка, 20/8	срібний годинник	1	7000	спр. 44, арк. 317
Тимофєєва Марія Михайлівна	Одеса, вул. Пушкінська, 6/44	золоті та срібні вироби	13	9500	спр. 44, арк. 246
Фаміліант Михайло Матвійович	Одеса, вул. Леніна, 27/1	срібний посуд	148	120000	спр. 45, арк. 8
Ходжаш Олександра Мойсіївна	Одеса, вул. Торгова, 10/7	срібні ложки	12	1000	спр. 45, арк. 60
Шрайбер Фріда Григорівна	Одеса, вул. Міліції, 60/10	срібний посуд	7	4500	спр. 45, арк. 200
Якер Мойсей Якович	Одеса, вул. Х-річчя Червоної Армії, 50/2	срібні вироби	48	10200	спр. 45, арк. 325
Якобсон Марк Наумович	Одеса, вул. Р. Люксембург, 13/1	срібні вироби	35	14000	спр. 45, арк. 314

ПОЛТАВСЬКА ОБЛАСТЬ

Державний архів Полтавської області, ф. Р-3388. оп. 1

Прізвище. ім'я та по-батькові заявника	Адреса	Конфісковані цінності із золота та срібла	Кількість (шт.)	Їрошовий еквівалент (крб.)	Джерело
Архипова Віра Євгенівна	м. Пирятин, вул. Гоголівська, 19	годинник срібний	1	2000	спр. 1084. арк. 231
Аршавський Яків Мусійович	м. Полтава, вул. Шевченка, 51	ложки срібні		4000	спр. 1593, арк. 17
Бабак Тимофій Іванович	м. Пирятин. Косий пр., 2	каблучка золота	1	5000	спр. 1082. арк. 54
Бабенко Ганна Юхимівна	м. Кременчук. вул. Шолохова, 2/12	ложки срібні	4	2000	спр. 692, арк. 179–180
Бадья Хома Федорович	м. Пирятин, вул. Пушкінська, 35	годинник срібний	1	1000	спр. 1084, арк. 178
Берсим Анастасія Григорівна	х. Ромоданівка Корсунівської сільради Сенчанського р-ну	ложки срібні	2	300	спр. 1320, арк. 16
Бєлячевський Костянтин Петрович	м. Полтава, вул. Короленка, 24 (евакуйований з м. Вороніжа)	золото і срібло: годинники. каблучки. кольє з діамантами, браслет	2	312000	спр. 22, арк. 67 зв.

Бієнко Петро Васильович	м. Пирятин, вул. Пушкінська, 37	годинник срібний	1	1000	спр. 1084, арк. 140
Білуха Олена Андріївна	м. Полтава, вул. Пролетарська, 21	сережки золоті		1200	спр. 1593, арк. 131
Богаєвська Марія Яківна	с. Коверди Шишацького р-ну	хрестик золотий	1	3500	спр. 1506, арк. 17
Бордюк Ольга Григорівна	м. Полтава, пл. Леніна, 3	каблучка золота	1	2000	спр. 1593, арк. 139
Борисенко Марія Гуріївна	м. Кобеляки, Кобеляцького р-ну вул. Кірова, 33	каблучки золоті		5000	спр. 584, арк. 265
Брикун Єфросинія Григорівна	с. Кропивна Золотоніського р-ну	годинник срібний	1	1500	спр. 470
Василенко Мотрона Іванівна	м. Пирятин, вул. Ветеринарна, 32	п'ятірки золоті	4		спр. 1081, арк. 222–223
Вертета Микола Асонович	с. Остапівка Оржицького р-ну	годинник срібний	1	1000	спр. 1043, арк. 62
Власенко Ганна Костянтинівна	с. Демидівщина Глушківської сільради Великокринківського р-ну	срібло	1	2000	спр. 57, арк. 21
Вольський Дмитро Васильович	м. Полтава, вул. Куйбишева, 42	золото і срібло		1600	спр. 21, арк. 53
Воронько Параска Дем'янівна	с. Краснознаменка Петрівсько-Роменського р-ну	золоті серережки	1	3000	спр. 1069, арк. 118
Гавриленко Наталія Агапітівна	м. Зіньків	срібна чайна ложка	2	500	спр. 405, арк. 48
Гарненко Григорій Васильович	м. Полтава, вул. Картинна, 19	браслет золотий	1	10000	спр. 16, арк. 51–52

Гирман Марія Трохимівна	м. Решетилівка, вул. Червоноармійська, 14	каблучка золота	1	3000	спр. 1259. арк. 69
Головатинська Ганна Венедиктівна	м. Полтава, Червона пл. 3	годинник срібний	1	5000	спр. 1597, арк. 135
Гонтар Зінаїда Дмитрівна	м. Полтава, вул. Уютна, 20	золота обручка	1	3000	спр. 4, арк. 37
Гончаренко М. І.	м. Лубни, вул. Луначарського, 2	каблучка золота	1		спр. 768, арк. 13
Гончарко Олександр Іванович	м. Полтава, вул. Пушкіна, 40	каблучка золота	1	5000	спр. 1590, арк. 69
Гора Горпина Яківна	х. Чумгак Коломицівської сільради Драбівського р-ну	годинник срібний	1	25000	спр. 358, арк. 15
Горбань Наталія Іллівна	с. Дмитрівка Оржицького р-ну	годинник срібний	1	5000	спр. 1033, арк. 31
Грисула Ничипір Сергійович	м. Полтава, вул. Карла Лібкнехта, 77	срібний годинник	2	5000	спр. 8, арк. 5
Гриценко Т. І.	м. Лубни, вул. Леніна, 35	годинник золотий	1	8000	спр. 768, арк. 29
Грінберг Мера Осипівна	м. Полтава, вул. Шевченка, 9	пломби золоті		100000	спр. 22, арк. 4
Губа Ганна Пилипівна	с. Велика Павлівка Зіньківського р-ну	срібний хрест	1	6500	спр. 410, арк. 114
Губка Ганна Миколаївна	с. Новоселівка Зіньківського р-ну	срібні монети номінал не вказаний	5		спр. 416, арк. 182 зв.
Гужевич Ганна Петрівна	м. Пирятин, вул. Ветеринарна, 70	годинник срібний	1	3000	спр. 1081. арк. 259–260
Гусак Максим Миронович	с. Велика Павлівка Зіньківського р-ну	срібний годинник	1	7000	спр. 410, арк. 60

Демиденко Марія Олександрівна	с. Римарівка Гадяцького р-ну	золоті каблучки	2	10000	спр. 120, арк. 1
Дзюбло Іван Миколайович	с. Драбівці Золотоніського р-ну	срібло		10900	спр. 456, арк. 61
Діаконенко Ольга Степанівна	м. Зіньків Зіньківського р-ну	срібний підстаканник	1	200	спр. 405, арк. 45
		срібні ложки	4	400	
Дмитрієва М. С.	м. Лубни, вул. Гомона. 10	каблучка золота	1	4000	спр. 768, арк. 59
		портсигар срібний	1	3000	
Дяденко Тетяна Омелянівна	с. Зуївці Комишнянського р-ну	монета золота 10 крб.	1	1000	спр. 642, арк. 62 зв.
Загусник	ст. Драбове Митлашівської сільради Драбівського р-ну	ножі та виделки срібні	12	12000	спр. 363, арк. 68
Задесенко Мокрина Ананіївна	с. Коверди Шишацього р-ну	хрестик золотий	1	3500	спр. 1506, арк. 33
Замулько Параска Карпівна	м. Полтава, вул. Селянська, 17	срібна брош	1	600	спр. 8, арк. 82 зв..
Зінченко Марія Яківна	м. Пирятин, пр. Кузнечний, 11	годинник золотий	1	5000	спр. 1083, арк. 214–215
Зябченко Тимофій Іванович	м. Полтава, Рибці	срібло		1500	спр. 7, арк. 176
Іванченко Андрій Іванович	м. Полтава, вул. Котляревського, 2	срібні ложки, ножі та виделки	9	3000	спр. 1590, арк. 183

Івахно Марія Василівна	м. Пирятин. вул. Петровська. 43	сережки золоті з дорогоцінним камінням	2	3000	спр. 1083. арк. 144–145
		сережки срібні	2	800	
		ложки срібні	6	1800	
		ложки срібні	6	3000	
Івашко Лука Федорович	м. Кобеляки, вул. Полтавська, 2	ложка срібна	1	700	спр. 584, арк. 265
Івженко Єфросинія Наумівна	м. Пирятин, пр. Гоголівський, 9	броші золоті	2	3000	спр. 1082, арк. 19
Ізраїлевич Абрам Григорович	м. Полтава. вул. Жовтнева, 8	срібні вироби		51100	спр. 26, арк. 184
Кайст Яків Олексійович	м. Полтава, вул. Сакко, 16	каблучка золота	1	25000	спр. 10, арк. 117–118
		ложки срібні	6		
		сервізи столовий та чайний	1 9		
Калашник Варвара Федотівна	м. Полтава, 2-й Веселий провулок	срібний годинник		2000	спр. 9, арк. 21
Калениченко Іван Михайлович	с. Велика Павлівка Зіньківського р-ну	срібні ложки	5	750	спр. 410, арк. 134
Кальницька Єлизавета Гаврилівна	м. Пирятин, вул. Гоголівська, 5	годинник золотий	1	1700	спр. 1085, арк. 37–38
		каблучки золоті	3	3600	
		годинники срібні	2	2500	
		чайний сервіз срібний	1	1700	

Каплан-Шкода Любов Йосипівна	м. Кременчук, вул. Фурштадська, 7/13	годинник золотий	1	10000	спр. 694, арк. 138–139
Каплун Ніна Макарівна	м. Полтава, вул. Фрунзе, 50	каблучка золота сережки золоті		7000 5000	спр. 1590, арк. 195
Кесіль Кіндрат Іванович	с. Тахтаулово Полтавського р-ну	годинник срібний	1	5000	спр. 1212, арк. 813
Кирилов Георгій Львович	м. Полтава, вул. бр. Литвинових, 4	годинник золотий каблучка золота образок срібний позолочений		40000 500 50	спр. 1599, арк. 27
Кириченко Катерина Григорівна	с. Василівка Диканського р-ну	золотий годинник	1	20000	спр. 279, арк. 34
Ківшик Ганна Іванівна	с. Удовиченки Зіньківського р-ну	золотий хрестик	1	5000	спр. 419, арк. 8 зв.
Кіндратьєва Парасковія Степанівна	м. Полтава, вул. Коломенська, 30	годиинник золотий	1	6000	спр. 9, арк. 145–146
Кладовий Георгій Корнилович	м. Полтава, вул. Сакко, 11/13	сережки золоті	1	25000	спр. 12, арк. 49–50
Клименко Катерина Луківна	с. Зуївці Комишнянського р-ну	годинник золотий	1	2000	спр. 643, арк. 150 зв.
Князєва Мотрона Дмитрівна	м. Золотоноша	хрестики срібні	2	40	спр. 425, арк. 253
Кобяк Юрій Антонович	Дібрівський кінзавод Миргородського р-ну	годинник срібний	1	2000	спр. 865, арк. 5
Коган Ганна Ісааківна	м. Полтава, вул. Кірова, 23	золотий годинник		5700	спр. 7, арк. 69

Козачинський Григорій Ількович	с. Градизьк Градизького р-ну	сережки і годинник золоті		6000	спр. 205, арк. 161–161 зв.
Колесник Павло Михайлович	м. Кобеляки, вул. Куйбишева	портсигар срібний	1	1500	спр. 584, арк. 60зв.
Корцов Григорій Олександрович	с. Ковалівка Ковалівського р-ну	ложка срібна	1	800	спр. 612, арк. 115
Котляревська Віра Юхимівна	м. Полтава, Тупий пров., 15	годиинник золотий з ланцюжком	1	15000	спр. 23, арк. 124
Кошман Килина Антонівна	с. Сенча Сенчанського р-ну	срібло		3000	спр. 1332, арк. 84
Кошова Марія Миколаївна	с. Велика Обухівка Миргородського р-ну	хрестик золотий	1	3000	спр. 855, арк. 16
Крат Ганна Пилипівна	с. Великі Будища Диканського р-ну	золото		10000	спр. 282, арк. 211
Кудрицька Олександра Георгіївна	м. Полтава, вул. Жовтнева, 7	годинник срібний з хронометром	1	8000	спр. 22, арк. 148зв.
Кудря Ілля Леонтійович	м. Полтава, вул. Красноградське шосе, 10	годинник срібний	1	3000	спр. 15, арк. 199–200
Кудрявцева Надія Василівна	м. Полтава, вул. Будьонного, 17	ложки срібні	6	4500	спр. 15, арк. 179–280
Кухаренко Марія Єлисеївна	с. Шеки Сенчанського р-ну	годинник срібний	1	5000	спр. 1338, арк. 44

Кученов Юхим Григорович Кученова Ганна Григорівна Росовська Наталія Григорівна	м. Пирятин. вул. Прилуцька, 34	ложки срібні каблучка золота	2 1	200 10000	спр. 1083, арк. 234-236
Лавренова Євдокія Іванівна	м. Гадяч Гадяцького р-ну	золоті каблучки срібний годинник золотий хрест золотий ланцюжок	3 1 1 1	6000 3000 5000	спр. 87, арк. 45–45 зв.
Ладєєва Євдокія Семенівна	с. Великі Сорочинці Миргородського р-ну	ложки срібні		40000	спр. 860, арк. 14 зв.
Лазаревич Тетяна Петрівна	м. Полтава, вул. Фабрикансь-ка	срібний годинник	1	3000	спр. 1, арк. 97
Лазоренко Євдокія Федорівна	м. Золотоноша	годинники срібні	2	10000	спр. 427, арк. 133
Лапенко Євдокія Трохимівна	с. Березова Лука Петрівсько-Роменського р-ну	золота каблучка	1	2000	спр. 1059, арк. 13
Линник Дмитро Олександрович	м. Зіньків Зіньківського р-ну	срібний кишеньковий годинник	1	1000	спр. 405, арк. 62
Лисенко Олександра Олексіївна	м. Кобеляки. пров. Проїжджий, 9	сережки золоті каблучка золота		2500 3000	спр. 584, арк. 232 зв.
Литовченко Марія Григорівна	м. Полтава, вул. Паризької Комуни, 13/16	каблучка золота	1	2000	спр. 22. арк. 128зв.
Личак Олександра Купріянівна	м. Полтава. вул. Шевченка, 15	каблучка золота сережки золоті	1 1	5500	спр. 21, арк. 78

Лімберг-Ленчик Ганна Мусіївна	с. Яреськи Шишацького р-ну	брош золота	1	15000	спр. 1571, арк. 3
Любич-Терещенко Катерина Семенівна	м. Полтава, пр. Річний, 6	коштовності	1	1500	спр. 14, арк. 77–78
Любич-Терещенко Неоніла Дмитрівна	с. Борисівка Диканського р-ну	золото срібло		2000 12000	спр. 282, арк. 1041
Ляшенко Катерина Андріївна	с. Корсунівка Сенчанського р-ну	годинник срібний портсигар срібний	1 1	5000 2000	спр. 1323, арк. 145
Макаренко Ольга Федорівна	с. Ковалівка Ковалівського р-ну	годинник срібний	1	3000	спр. 613, арк. 8
Макеєв Микола Миколайович	м. Кременчук, вул. Крупської, 16	годинник срібний	1	1500	спр. 691, арк. 63–64
Марутов Василь Іванович	м. Полтава, вул. Паризької Комуни, 1	годинники золоті	2	200000	спр. 22, арк. 138зв.
Марченко Іван Сергійович	с. Михнівці Лубенського р-ну	годинник золотий	1	30000	спр. 792, арк. 38
Марченко Юхим Антонович	м. Полтава, І-й Прорізний пров., 11	портсигар срібний годинник срібний	1 1	1300 2500	спр. 1599, арк. 137
Масич Ганна Яківна	м. Кобеляки, вул. Колгоспна	ложки срібні	6	3000	спр. 584, арк. 49 зв.
Мелешко Харитина Микитівна	с. Велика Павлівка Зіньківського р-ну Полтавської області	срібні столові ложки	2	2000	спр. 410, арк. 90
Микитівський Данило Іванович	с. Вельбівка Гадяцького р-ну	золотий годинник	1	10000	спр. 96, арк. 154
Мисак Єфросинія Григорівна	м. Пирятин, вул. Київська, 41	срібло		6	спр. 108, арк. 231–232

Міхно Мотрона Йосипівна	с. Бубни Чорнухинського р-ну	годинник срібний	1		спр. 1424, арк. 100
Мозгова Марія Федорівна	с. Мала Згар Золотоніського р-ну	хрестик золотий	1	4000	спр. 423, арк. 28
Мосійко Федір Микитович	х. Щербаки Шкурупіївської сільради Решетилівського р-ну	годинник срібний	1	2500	спр. 1261, арк. 157
Музалевська Олена Гаврилівна	м. Пирятин, вул. Гоголівська, 10	каблучки золоті	3	4500	спр. 1085, арк. 27–28
Музир Олексій Якович	с. Великі Сорочинці Миргородського р-ну	срібло		3000	спр. 860, арк. 76
Мурейко Марфа Тихонівна	с. Правобережна Сокілка Кишеньківського р-ну	годинник золотий	1		спр. 578, арк. 322 зв.
Навродський Всеволод Олександрович	с. Федорівка Карлівського р-ну	золотий годинник	1	20000	спр. 562, арк. 11 зв.
Нагорна Калерія Яківна	м. Пирятин, вул. Губіна, 14	золоті щелепи на золотих платинах	4	2000	спр. 1083, арк. 216–219
Назаренко Євдокія Семенівна	Петрівське відділення Андріївського бурякорадгоспу, Митлашівська сільрада Драбівського р-ну	медаль срібна	1		спр. 363, арк. 97
Найден (Найденова) Марія Потапівна	м. Полтава, пров. Піонерський, 3	монета золота	1	2500	спр. 24, арк. 17зв.
Недоступ Василь Прокопович	с. Крва Руда Семенівського р-ну	чайні ложки срібні	2		спр. 1302, арк. 42

Нестеренко Галина Тимофіївна	с. Шедієве Нехворощанського р-ну	годинник золотий	1	10000	спр. 896, арк. 144–145
Нечипоренко Надія Іванівна	м. Полтава, вул. К. Лібкнехта, 38а	срібло		2000	спр. 1592, арк. 107
Нікольський Дмитро Ілліч	м. Полтава, 2-й Козачий пров., 45	годинник срібний	1	5000	спр. 1600, арк. 19
Носуленко Мотря Ларіонівна	с. Прохорівка Глобинського р-ну	годинник срібний	1	2600	спр. 150, арк. 59–60
Оборевич Леонід Демидович	м. Полтава, вул. Красіна, 39	портсигар срібний	1	5000	спр. 1591, арк. 101
Олексенко Ганна Михайлівна	с. Велика Обухівка Миргородського р-ну	годинники золоті	2	12000	спр. 855, арк. 16
Остапенко Векла Лаврівна	с. Мильці Полтавського р-ну	годинник срібний		1000	спр. 1183, арк. 293
Павлова Марія Ничипорівна	м. Гадяч Гадяцького р-ну	срібний портсигар	1	600	спр. 87, арк. 21 зв.
Палій Іван Іванович	м. Полтава, вул. Войкова, 5	золото		29800	спр. 1592, арк. 13
Пашкевич Іван Васильович	с. Великій Хутір Золотоніського р-ну	годинник срібний	1	3000	спр. 438, арк. 146
Петренко Ксенія Леонідівна	м. Полтава, вул. Р. Люксембург, 24	срібло столове		20000	спр. 1596, арк. 5

Плотников Павло Антонович	м. Пирятин, пр. Прилуцький, 3	ложки з срібною обвідкою	2	200	спр. 1083. арк. 231–233
		ложки срібні	2	400	
		ложки з срібною обвідкою	6	600	
		виделки срібні	2	200	
Покас Анастасія Василівна	м. Полтава, вул. Шевченка, 71/38	годинник золотий	1	1200	спр. 23, арк. 82зв.
Полачек Л. І.	м. Полтава	виделки срібні	6	7200	спр. 1600, арк. 65
		ложки срібні	6	7200	
Поплавка Олена Олександрівна	с. Карлівка Карлівського р-ну	золотий годинник	1	4000	спр. 562, арк. 152
Попова Валерія Миколаївна	м. Полтава, вул. Воровського, 7	годинник золотий	1	15000	спр. 21, арк. 88
Попович Тихін Опанасович	м. Полтава, вул. Підмогильна, 32	золті речі – годинники, сережки. каблучки		37000	спр. 25, арк. 68
Постоєва Катерина Іванівна	м. Полтава, вул. Шевченка, 72	годинник срібний	1	2000	спр. 23, арк. 93зв.
Почтер Ніна Володимирівна	м. Полтава, вул. Пушкіна, 71	золоті та срібні вироби		73000	спр. 3, арк. 138
Прокоф'єв Олександр Григорович	м. Пирятин, Кузнечний, 15	брош золота	1	7000	спр. 1083, арк. 199–202
		каблучка золота	1	7000	
		карбованець срібний	1	8	
		ложки срібні	12	1200	
		келих срібний	1	400	

Пройдак Уляна Іванівна	с. Петрівка Петрівсько-Роменського р-ну	золоті ланцюжки		10000	спр. 1074, арк. 118
Прокопенко Віра Михайлівна	м. Пирятин, Залізничний будинок, 4	годинник срібний	1	300	спр. 1084, арк. 145
Прокопенко Олексій Федорович	с. Кірове Таранушичівської сільради Кобеляцького р-ну	годинник срібний	1	3000	спр. 610, арк. 19 зв.
Райхинштейн Ісай Маркович	м. Полтава, вул. Артема, 21	срібні підстаканники	2	2000	спр. 1, арк. 89
Романовський Д. Ф.	м. Лубни, вул. Леніна, 52	ложки срібні	11		спр. 768, арк. 59
Романченко Уляна Василівна	м. Пирятин, вул. Петровська, 22	годинник срібний	1	2000	спр. 1083, арк. 129
Росовська Наталія Григорівна *див.* Кученови					
Рудевська Віра Іванівна	м. Полтава, вул. Котляревського, 2	золоті сережки, каблучка, хрест, брош		17000	спр. 1595, арк. 63
Руденко-Назаренко Дмитро Іванович	с. Великі Сорочинці Миргородського р-ну	годинник срібний	1	4000	спр. 864, арк. 9 зв.
Рябич Микола Володимирович	с. Біляки Семенівського р-ну	годинник срібний	1	4000	спр. 1277, арк. 25
Савосін Микола Іванович	м. Полтава	годинник срібний портсигар срібний	1 1	5000 5000	спр. 1594, арк. 96
Сагань Помпей Григорович	с. Загребелля Чорнухинського р-ну	годинник срібний	1	3300	спр. 1430, арк. 14
Сахаров Федір Хрисанфович	м. Полтава, вул. Дзержинського, 4	годинник срібний каблучка золота	1 1	150 2000	спр. 1599, арк. 95
Семенко Харитина Гуріївна	с. Попівка Комишнянського р-ну	чарка позолочена	1	1000	спр. 654, арк. 156 зв.

Силякова Ольга Миколаївна	м. Полтава, вул. Гоголя, 32	годинник золотий	1	2500	спр. 21, арк. 76
Сіромашенко Семен Платонович	с. Верхня Ланна Карлівського р-ну	срібний порт-сигар	1	1500	спр. 533, арк. 76
Слинько Ніна Тимофіївна	с. Савинці Оржицького р-ну	ложки срібні	5	100	спр. 1046, арк. 106
Стефанова Євгенія Яківна	с. Нові Санжари Новосанжарського р-ну	годинник золотий	1	22000	спр. 901, арк. 137
Стименко Ірина Василівна	м. Хорол	срібна ложка	1	250	спр. 1342, арк. 18
Тагочий Марія Давидівна	с. Кононівка Лубенського р-ну	каблучка золота	1	3000	спр. 783, арк. 71
Талагойда Парасковія Сидорівна	х. Ромоданівка Корсунівської сільради Сенчанського р-ну	ложки срібні	2	300	спр. 1320, арк. 131
Талалай Оксана Ничипорівна	с. Фарбоване Яготинського р-ну	каблучка золота	1	5000	спр. 1586, арк. 338
Тараненко Іван Кузьмич	с. Каврай-І Гельмязівського р-ну	годинники срібні	2	2000	спр. 143, арк. 5–6 зв.
Тараненко Іван Петрович	с. Шишаки Шишацького р-ну	срібні вироби.		за твердими цінами 50 крб.	спр. 1557, арк. 219
Тененко Пантелеймон Парфенович	с. Яреськи, Шишацького р-ну	обручки золоті	2	1500	спр. 1568, арк. 17 зв.
		медальйон золотий	1	10000	
		карбованці та полтиники	12	3000	
Ткаченко Олександр Антонович	с. Градизьк Градизького р-ну	годинник срібний	1	2000	спр. 176–176 зв.
Тронь Євдокія Сидорівна	с. Зуївці Комишнянського р-ну	ложки срібні	2	1000	спр. 643, арк. 134

Трохимець Антоніна Пилипівна	с. Заріччя Пирятинської міськради	годинник срібний	1	20000	спр. 1081, арк. 138–139
Троцька Єфросинія Григорівна	с. Пінчуки Пісківської сільради Козелещинського р-ну	годинник срібний	1	8000	спр. 634, арк. 117–118
Тур Орина Миколаївна	с. Воронинці Лазірківського р-ну	каблучка золота	1	60000	спр. 733, арк. 29
Туринська Марія Григорівна	м. Кременчук, вул. Жовтнева, 33	кришталеві графини у срібній оправі	2	1500	спр. 694, арк. 150–151
Уманець Надія Андріївна	м. Полтава, пров. Київський, 4	годинник золотий	1	6000	спр. 1592, арк. 9
Фесина Ларіон Юхимович	м. Пирятин, вул. Пролетарська, 29	сережки золоті	4	4000	спр. 1082, арк. 104
Хоменко Сергій Євдокимович	с. Сокілка Правобережна Кишеньківського р-ну	каблучки золоті	2		спр. 578, арк. 267зв.
Храмович Лідія Львівна	м. Полтава, пров. Баварський, 3	годинники золоті срібло столове	2	30000 25000	спр. 1594, арк. 69
Худолій Ольга Максимівна	с. Лазірки Лазірківського р-ну	каблучка золота	1	3000	спр. 739, арк. 14
Чайка Марфа Степанівна	м. Пирятин, вул. Набережна, 24	тарілки срібні	5	150	спр. 1084, арк. 202–203
Черкун Харитина Павлівна	х. Антонці Решетилівського р-ну	сережки золоті			спр. 1261, арк. 64
Черненко Марія Олександрівна	с. Оболонь Оболонського р-ну	годинник срібний	1	3000	спр. 958, арк. 237
Чоп Таїсія Афанасіївна	с. Великі Кринки Великокринківського р-ну	срібло	10	10000	спр. 43, арк. 3
Чупаєв Михайло Іванович	м. Полтава, пров. Госпітальний, 8	годинник золотий ложки срібні	1 12	6000 1500	спр. 26, арк. 47

Шаковицька Варвара Антонівна	с. Великі Будища Диканського р-ну	золото		45000	спр. 282, арк. 213
Шарапов Іван Олексійович	м. Полтава. вул. Заливна, 18	золоті речі (годинники, броші, браслети і т. п.)		100000	спр. 14, арк. 95–96
Швець Олена Лаврентіївна	х. Моргуни Великобудищанської сільради Диканського р-ну	золото		6500	спр. 281, арк. 748
Шевченко Олена Никонівна	м. Полтава, вул. Сакко, 15	каблучки золоті	2	5000	спр. 12, арк. 47–48
Шилов Олександр Іванович	м. Полтава, пр. Річний, 18	5 крб. золотих		4000	спр. 14, арк. 99–100
Шишкіна Дарія Андріївна	м. Полтава, вул. Сакко, 28	годинник срібний	1	5000	спр. 10, арк. 53–54
Шкіль Ольга Олександрівна	с. Удовиченки Зіньківського р-ну Полтавської області	срібні монети на 6 крб.		10000	спр. 419, арк. 13 зв.
Юрасова Марія Юхимівна	м. Кобеляки, вул. 1 Травня, 8	ложки срібні	6	1500	спр. 584, арк. 160
Юрцовська Ольга Миколаївна	м. Полтава, вул. Чапаєва, 1	ложки срібні	4	520	спр. 23, арк. 116
		портсигар срібний	1	300	
Юрцовська Варвара Олександрівна		годинник	1	2000	
Яненко Устина Дмитрівна	с. Велика Павлівка Зіньківського р-ну Полтавської області	золотий хрест	1	6000	спр. 410, арк. 23
		золота каблучка	1	2000	
		срібний хрест	1	500	

СУМСЬКА ОБЛАСТЬ

Державний архів Сумської області. ф. Р-4556. оп. 8

Прізвище, ім'я та по-батькові заявника	Адреса	Конфісковані цінності із золота та срібла	Кількість (шт.)	Грошовий еквівалент (крб.)	Джерело
Рибін Василь Іванович	м. Ромни, вул. Ворошилова, буд. 31	портсигар срібний	1	2000	спр. 12, арк.40 зв.; спр. 4, арк. 22
Сліпець Андрій Іванович	м. Ромни, вул. Карла Лібкнехта, буд. 10	запонка золота з діамантами	1	50000	спр. 12, арк. 23 зв.
		каблучки золоті з діамантами	3	45000	
		столовий набір срібних ложок, виделок, ножів - 10 комплектів по 2000 крб.		20000	
Фролова Євдокія Степанівна	м. Ромни, вул. Ворошилова, буд. 29	портсигар срібний	1	2000	спр. 12, арк. 41

ТЕРНОПІЛЬСЬКА ОБЛАСТЬ

Державний архів Тернопільської області, ф. Р-274,оп. 1, 2

Прізвище. ім'я та по-батькові заявника	Адреса	Конфісковані цінності із золота та срібла (шт.)	Грошовий еквівалент (крб.)	Джерело
Аксельрод Сабіна Срулівна	м. Скалат Скалатського р-ну	2	4000	оп. 1, спр. 94, арк. 59
Альбін Марія Вінцентівна	м. Скалат Скалатського р-ну	0. 20 гр	150	оп. 1, спр. 94, арк. 255
Амброзюк Йосип Семенович	с. Івачів Горішній Великоглибочецького р-ну	24		оп. 1, спр. 1, арк. 97.
Амброзюк Микола Семенович	с. Івачів Горішній Великоглибочецького р-ну	1	2000	оп. 1, спр. 1, арк. 65
Андерман Жигмонд Ісаакович	м. Чортків Чортківського р-ну	2	11000	оп. 1, спр. 113, арк. 119
Аитошків Олексій Петрович	с. Цапівка Товстенського р-ну	1	1200	оп. 1, спр. 109, арк. 86, 87
Бабій Поліферія Сидорівна	с. Зарудця Вишнівецького р-ну	1	1500	оп. 1, спр. 9, арк. 49
Барнацька Марія Франківна	с. Великий Ходачків Козлівського р-ну	1	3000	оп. 1, спр. 42, арк. 114
Бартосевич Владислав Францевич	м. Чортків Чортківського р-ну	9	21000	оп. 1, спр. 114, арк. 21

Басарбович Софія Сергіївна	м. Скалат Скалатського р-ну	1	2000	оп. 1, спр. 94, арк. 167
Бергмон Герш Лейбович	м. Чортків Чортківського р-ну	19	76525	оп. 1, спр. 113, арк. 16
Березовський Іван Антонович	с. Слобідка Товстенського р-ну	3	5000	оп. 1, спр. 107, арк. 94, 95
Беркович Леон Хаїмович	м. Чортків Чортківського р-ну	184	107000	оп. 1, спр. 113, арк. 20
Бернацька Ганна Павлівна	с. Великий Ходачків Козлівського р-ну	1	3000	оп. 1, спр. 42, арк. 154
Бернацька Марія Григорівна	с. Великий Ходачків Козлівського р-ну	1	18000	оп. 1, спр. 42, арк. 64
Бігута Розалія Станіславівна	с. Великий Ходачків Козлівського р-ну	1	18000	оп. 1, спр. 42, арк. 131
Бідний Іван Ількович	с. Таурів Козлівського р-ну	1	1500	оп. 1, спр. 49, арк. 159
Білер Естера Берлівна [?]	м. Чортків Чортківського р-ну	26	81000	оп. 1, спр. 113, арк. 20
Біліцька Євгенія Євгенівна	м. Чортків Чортківського р-ну	6	67000	оп. 1, спр. 114, арк. 57
Бінер Пилип Генріхович	с. Золотий Потік Золотопотіцького р-ну	2	20000	оп. 1, спр. 39, арк. 4
Богатюк Павло Миколайович	с. Івачів Горішній Великоглибочецького р-ну	1	2000	оп. 1, спр. 1, арк. 91
Бой Марія Василівна	с. Нараїв (х. Лани) Бережанського р-ну	1	1000	оп. 2, спр. 3, арк. 1.
Бойко Стефан Олексійович	с. Івачів Горішній Великоглибочецького р-ну	20	2000	оп. 1, спр. 1, арк. 96
Бойко Теодор Петрович	с. Городище Козлівського р-ну	1	2000	оп. 1, спр. 43, арк. 207
Боровський Леон Миколайович	м. Чортків Чортківського р-ну	6	24000	оп. 1, спр. 114, арк. 18
Бохенек Леон Михайлович	м. Скалат Скалатського р-ну	1	2000	оп. 1, спр. 94, арк. 115
Бранде Ізраїль Шимонович	м. Чортків Чортківського р-ну	31	4600	оп. 1, спр. 112, арк. 182
Братищева Ніна Михайлівна	м. Тернопіль	2	600	оп. 1, спр. 121, арк. 187

Бужицька Юлія Іванівна	м. Тернопіль	1	2500	оп. 1, спр. 122, арк. 163
Булова Броніслава-Генефа	м. Тернопіль	10	50000	оп. 1, спр. 121, арк. 17, 17зв.
Бурс Анеліна Войцехівна	с. Почапинці Козлівського р-ну	6	680	оп. 1, спр. 48, арк. 28
Василик Євгенія Іванівна	с. Пожежа Золотопотіцького р-ну	2	5000	оп. 1, спр. 40, арк. 56
Вассер Соломон Мойсейович	смт. Товсте Товстенського р-ну	6	54000	оп. 1, спр. 111, арк. 6, 6зв.
Вахштайн Сабіна Майєрівна	смт. Товсте Товстенського р-ну	2	12000	оп. 1, спр. 111, арк. 23, 24
Верхомий Марія Михайлівна	с. Дуплиська Заліщицького р-ну	1	3000	оп. 1, спр. 18, арк. 110
Вигрaновська Павлина Осипівна	с. Калинівщина Копичинського р-ну	2	2500	оп. 1, спр. 51, арк. 38
Винник Франія Паньківна	с. Великий Ходачків Козлівського р-ну	1	3000	оп. 1, спр. 42, арк. 65
Вінник Софія Никифорівна	м. Чортків Чортківського р-ну	4	12000	оп. 1, спр. 113, арк. 28
Вінтер Абрам Ізраїлович	м. Чортків Чортківського р-ну	1	1500	оп. 1, спр. 113, арк. 46
Вінтер Фішель Абрамович	м. Чортків Чортківського р-ну	21	40000	оп. 1, спр. 112, арк. 167
Вітюк Марія Василівна	с. Голігради Заліщицького р-ну	8	160	оп. 1, спр. 17, арк. 127
Волинець Іван	с. Дзвиняча Вишнівецького р-ну		1140	оп. 1, спр. 8, арк. 142
Волошин Йосип Мартинович	с. Порохова Золотопотіцького р-ну	5	1000	оп. 1, спр. 40, арк. 108
Вольф Аріс Соломонович	м. Чортків Чортківського р-ну	10	20000	оп. 1, спр. 114, арк. 12
Волянська Станіслава Іванівна	с. Попівці Товстенського р-ну	25	24250	оп. 1, спр. 106, арк. 230, 231
Гавриш Марія Данилівна	с. Голігради Заліщицького р-ну	2	350	оп. 1, спр. 17, арк. 157
Гавюк Ганна Семенівна	с. Голігради Заліщицького р-ну	1	100	оп. 1, спр. 17, арк. 91
Галька Юстина	с. Печорна Заліщицького р-ну	7	75	оп. 1, спр. 20, арк. 139
Галько Іван Михайлович	с. Печорна Заліщицького р-ну	1	250	оп. 1, спр. 20, арк. 154
Гардіяш Євстах [ія] Михайлівна	с. Панасівка Скалатського р-ну	3	6000	оп. 1, спр. 93, арк. 118

Гасс Клара Самійлівна	м. Чортків Чортківського р-ну	3	12500	оп. 1, спр. 113, арк. 45
Гендель Муня	м. Чортків Чортківського р-ну	12	200000	оп. 1, спр. 114, арк. 2
Гладиш Ваврик Лукович	с. Панасівка Скалатського р-ну	3	6000	оп. 1, спр. 93, арк. 156
Глазнер Ілля Ісарович	м. Копичинці Копичинського р-ну	7	3000	оп. 1, спр. 51, арк. 76
Гнатів Петро Васильович	с. Свершківці Товстенського р-ну	6	60000	оп. 1, спр. 107, арк. 156
Голданович Сабіна Карлівна	м. Чортків Чортківського р-ну	6	8000	оп. 1, спр. 114, арк. 20
Голик Йосип Романович	смт. Товсте Товстенського р-ну	1	12000	оп. 1, спр. 111, арк. 10, 10зв.
Гольдберг Мойсей Меєрович	м. Чортків Чортківського р-ну	7	508000	оп. 1, спр. 112, арк. 131
Гольтрозен Йосип Вольфович	м. Копичинці Копичинського р-ну	12	24000	оп. 1, спр. 51, арк. 75
Гонорський Володимир Войтович	с. Язловець Золотопотіцького р-ну		1300	оп. 1, спр. 40, арк. 140
Гордецький Йосип Томкович	с. Дуліби Золотопотіцького р-ну	1	1000	оп. 1, спр. 38, арк. 119
Горішна Марія Іванівна	с. Голігради Заліщицького р-ну	3	2000	оп. 1, спр. 17, арк. 137
Горовиц Хая Давидівна	м. Чортків Чортківського р-ну	11	57000	оп. 1, спр. 113, арк. 14
Гофман Іван Вінцентович	м. Чортків Чортківського р-ну	5	8500	оп. 1, спр. 113, арк. 44
Грабовецький Франц Якубович	смт. Товсте Товстенського р-ну	2	12000	оп. 1, спр. 111, арк. 11, 12
Греков Володимир Федорович	м. Чортків Чортківського р-ну	3	28000	оп. 1, спр. 114, арк. 312
Гречух Станіслав Станіславович	м. Чортків Чортківського р-ну	13	30200	оп. 1, спр. 114, арк. 17
Грінфельд Маркус Шимонович	м. Чортків Чортківського р-ну	2	25000	оп. 1, спр. 114, арк. 170
Гросівна Розалія Йосипівна	с. Лисівці Товстенського р-ну	3	3150	оп. 1, спр. 106, арк. 120, 121
Грухальський Євстахій Володимирович	с. Калинівщина Копичинського р-ну	3	3500	оп. 1, спр. 51, арк. 38
Грушевський Валеріян Йосипович	с. Попівці Товстенського р-ну	10	9700	оп. 1, спр. 106, арк. 255, 256

Гулька Ганна Федорівна	м. Тернопіль	4	6700	оп. 1, спр. 121, арк. 217
Гуляр Петро Панькович	с. Довжанка Козлівського р-ну	1	10000	оп. 1, спр. 45, арк. 7
Дармограй Микола Іванович	с. Оліїв Заложцівського р-ну	2	2000	оп. 2, спр. 34, арк. 88
Денах Дмитро Онуфрійович	с. Скоморохи Золотопотіцького р-ну	3	600	оп. 1, спр. 40, арк. 140
Денега Антін Микитович	с. Слобідка Товстенського р-ну	1	5000	оп. 1, спр. 107, арк. 84, 85
Денека Андрій Кирилович	м. Тернопіль	4	4000	оп. 1, спр. 122, арк. 226, 226зв.
Дерень Емілія Андріївна	с. Великий Ходачків Козлівського р-ну	1	3000	оп. 1, спр. 42, арк. 5
Дерень Кароліна Іванівна	с. Великий Ходачків Козлівського р-ну	1	18000	оп. 1. спр. 42, арк. 84
Дерень Марія Владиславівна	с. Великий Ходачків Козлівського р-ну	1	3000	оп. 1, спр. 42, арк. 172
Дерень Марія Михайлівна	с. Великий Ходачків Козлівського р-ну	1	18000	оп. 1, спр. 42, арк. 141
Дерень Фелікс Юзефович	с. Великий Ходачків Козлівського р-ну	2	36000	оп. 1, спр. 42, арк. 75
Дзюжинський Антін Вінцентович	м. Тернопіль	48	15000	оп. 1, спр. 121, арк. 229
Домарадцька Ганна Петрівна	с. Великий Ходачків Козлівського р-ну	2	36000	оп. 1, спр. 42, арк. 74
Домарадцький Карл Томович	с. Великий Ходачків Козлівського р-ну	1	18000	оп. 1, спр. 42, арк. 35
Домбровська Павлина Павлівна	с. Червоногради Товстенського р-ну	7	8050	оп. 1, спр. 110, арк. 80, 81
Дороцинковський Віктор	м. Заліщики Заліщицького р-ну	1	2000	оп. 1, спр. 23, арк. 27
Дрофишин Микола Ількович	с. Буряківка	2	42000	оп. 1, спр. 104, арк. 197, 198

Думанський Юзеф Михайлович	с. Литячі Товстенського р-ну	1	2000	оп. 1, спр. 106, арк. 6, 6
Дурдель Петро Степанович	с. Калинівщина Копичинського р-ну	2	3000	оп. 1, спр. 51, арк. 40
Жабська Текля Робертівна	м. Скалат Скалатського р-ну	1	2000	оп. 1, спр. 95, арк. 41
Жлоб Розалія Григорівна	с. Панасівка Скалатського р-ну	6	12000	оп. 1, спр. 93, арк. 41
Заблоцький Микола	с. Кутець Копичинського р-ну	5	4000	оп. 1, спр. 51, арк. 45
Забудний Петро Васильович	с. Жилинці Скала-Подільського р-ну	1	25000	оп. 1. спр. 19, арк. 2
Завадовський Михайло Іванович	м. Чортків Чортківського р-ну	8	30000	оп. 1, спр. 114, арк. 121
Загородний Михайло	м. Заліщики Заліщицького р-ну	1	8000	оп. 1, спр. 23, арк. 31
Залуський Збігнев Йосипович	м. Чортків Чортківського р-ну	6	24000	оп. 1, спр. 114, арк. 8
Замерштайн Лазар Мойсейович	м. Чортків Чортківського р-ну	66	72800	оп. 1, спр. 114, арк. 149
Замойра Михайло Абрамович	м. Чортків Чортківського р-ну	5	30000	оп. 1, спр. 114, арк. 309
Засовський Ляцлав [?] Петрович	м. Тернопіль	2	7000	оп. 1, спр. 121, арк. 12
Захаріїв Петро Іванович	с. Кошилівці Товстенського р-ну	1	6000	оп. 1, спр. 105, арк. 247, арк. 248
Зісберг Бельц [?] Михайлівна	м. Чортків Чортківського р-ну	43	62000	оп. 1, спр. 113, арк. 55
Зорій Семен Томович	с. Великий Ходачків Козлівського р-ну	1	18000	оп. 1, спр. 42, арк. 144
Зюбрецька Франка Іванівна	с. Лосяч Скала-Подільського р-ну	2	6000	оп. 1, спр. 99, арк. 93
Ікрябинець [?] Розалія	с. Печорна Заліщицького р-ну	3	190	оп. 1, спр. 20, арк. 166
Інгльот Станіслава Іванівна	м. Чортків Чортківського р-ну	6	21000	оп. 1, спр. 114, арк. 89
Карпенко Самійло Петрович	м. Чортків Чортківського р-ну	6	24000	оп. 1, спр. 114, арк. 12
Карпович Ганна Іванівна	смт. Товсте Товстенського р-ну	1	6000	оп. 1, спр. 111, арк. 13, 14
Карчмаж Михайло	м. Чортків Чортківського р-ну	1	5000	оп. 1, спр. 114, арк. 182
Каятонович Анеля Андріївна	м. Заліщики Заліщицького р-ну		830	оп. 1, спр. 23, арк. 21

Квасицька Емілія Яківна	с. Колодрібка Заліщицького р-ну	2	250	оп. 1, спр. 19, арк. 182
Кибалюк Михайло	с. Дзвиняча Вишнівецького р-ну	1	1500	оп. 1, спр. 8, арк. 142
Клоц Карл Томашевич	с. Великий Ходачків Козлівського р-ну	1	3000	оп. 1, спр. 42, арк. 199
Клочак Юлія Андріївна	с Язловець Золотопотіцького р-ну	25	25000	оп. 1, спр. 40, арк. 270
Клюх Михайло Михайлович	с. Лосяч Скала-Подільського р-ну	4	5000	оп. 1, спр. 99, арк. 59
Кнобієв Збігнев	с. Великий Ходачків Козлівського р-ну	2	6000	оп. 1, спр. 42, арк. 80
Княжевський Микола Іванович	с. Биківці Великодедеркальського р-ну	2	2400	оп. 1, спр. 3а, арк. 48
Ковалецька Софія Станіславівна	м. Скалат Скалатського р-ну	300	600000	оп. 1, спр. 94, арк. 278
Ковальський Михайло Іванович	м. Чортків Чортківського р-ну	10	4200	оп. 1, спр. 112, арк. 60
Ковальчук Іван Антонович	с. Дуліби Золотопотіцького р-ну	4	5000	оп. 1, спр. 38, арк. 133
Ковальчук Марія Юріївна	м. Чортків Чортківського р-ну	6	12000	оп. 1, спр. 113, арк. 156
Коковська Агнежка	м. Тернопіль	5	10000	оп. 1, спр. 121, арк. 27
Колодій Михайло Григ.	м. Скалат Скалатського р-ну	1	2000	оп. 1, спр. 94, арк. 27
Комарницька Ксенія Василівна	с. Золотий Потік Золотопотіцького р-ну	2	1800	оп. 1, спр. 39, арк. 10
Кон Марія Гершівна	м. Чортків Чортківського р-ну	56	45000	оп. 1, спр. 113, арк. 62
Кондратюк Йосипа Андріївна	м Чортків Чортківського р-ну	2	6000	оп. 1, спр. 114, арк. 177
Корчинська Марта Янівна	с. Литячі Товстенського р-ну	1	1050	оп. 1, спр. 106, арк. 83, 84
Косяк Мар'ян Йосипович	м. Тернопіль	3	4000	оп. 1, спр. 121, арк. 236
Краєвський Вінцентій Полькевич [?]	с. Слобідка Товстенського р-ну	1	12000	оп. 1. спр. 107, арк. 70, 71
Краков'як Юлія Симонівна	м. Тернопіль	12	35000	оп. 1, спр. 122, арк. 255
Краснюк Марія Андріївна	с. Голігради Заліщицького р-ну	2	300	оп. 1. спр. 17, арк. 125

Краснюк Микита Антонович	с. Голіграді Заліщицького р-ну	3	520	оп. 1, спр. 17, арк. 138
Кудла Павло Мартинович	с. Великий Ходачків Козлівського р-ну	2	6000	оп. 1, спр. 42, арк. 128
Кудотяк Микола Васильович	м. Скалат Скалатського р-ну	10	20000	оп. 1, спр. 94, арк. 69
Кузян Владислав Владиславович	м. Скалат Скалатського р-ну	12	24000	оп. 1, спр. 95, арк. 112
Курик Катерина Ільківна	с. Новосілка-Костюкова Заліщицького р-ну	23		оп. 1, спр. 20, арк. 20
Курченко Іван Софронович	м. Чортків Чортківського р-ну	5	10000	оп. 1, спр. 114, арк. 9
Кучинська Юлія Стефанівна	м. Скалат Скалатського р-ну	1	2000	оп. 1, спр. 95, арк. 34
Кущик Франко Михайлович	с. Полупанівка Скалатського р-ну	1	100	оп. 2, спр. 84, арк. 32
Кшижановська Антоніна Францишківна	м. Чортків Чортківського р-ну	3	4500	оп. 1, спр. 112, арк. 9
Кшижановський Казимир Жигмонтович	м. Чортків Чортківського р-ну	3	8000	оп. 1, спр. 112, арк. 71
Лабинський Йосип Стефанович	с. Золотий Потік Золотопотіцького р-ну	1	1000	оп. 1, спр. 39, арк. 11
Ландюк Юрій Семенович	с. Буряківка Товстенського р-ну	1	5000	оп. 1, спр. 104, арк. 154–155
Ледер Ліна Натанівна	м. Чортків Чортківського р-ну	13	31061	оп. 1, спр. 112, арк. 124
Лекький Йосип Михайлович	с. Золотий Потік Золотопотіцького р-ну	2	6000	оп. 1, спр. 39, арк. 18
Ленчук Антін Йосипович	с. Дуліби Золотопотіцького р-ну	3	3000	оп. 1, спр. 38, арк. 89
Лень Петро Михайлович	с. Покропивна Козлівського р-ну	1	2000	оп. 1, спр. 42, арк. 225
Лис Йосип Федорович	с. Великий Ходачків Козлівського р-ну	2	23000	оп. 1, спр. 42, арк. 139
Лисак Федора Михайлівна	с. Голіграді Заліщицького р-ну	14	230	оп. 1, спр. 17, арк. 147

Ліблікс Пінхас Менделевич	м. Чортків Чортківського р-ну	40	98300	оп. 1, спр. 114, арк. 44
Лівак Іван Васильович	с. Голігради Заліщицького р-ну	2	1050	оп. 1, спр. 17, арк. 135
Логацька Катерина Андріївна	с. Великий Ходачків	1	18000	оп. 1, спр. 41, арк. 82
Лукасевич Францишка Варталомівна [?]	м. Чортків Чортківського р-ну	1	7000	оп. 1, спр. 114, арк. 152
Лукачер Сара Абрамівна	м. Чортків Чортківського р-ну	24	3000	оп. 1, спр. 113, арк. 41
Лукашов Кароль Матвійович	с. Великий Ходачків Козлівського р-ну	1	18000	оп. 1, спр. 42, арк. 25
Любинецька Варвара Степанівна	с. Торське Заліщицького р-ну	9	135	оп. 1, спр. 21, арк. 2
Люблин Йосип Гершкович	с. Товсте Товстенського р-ну	30	100000	оп. 1, спр. 107, арк. 243, 244
Лянгер Якуб Мартинович	м. Чортків Чортківського р-ну	11	46000	оп. 1, спр. 114, арк. 22
Лясковська Владислава Вінцентівна	м. Скалат Скалатського р-ну	1	2000	оп. 1, спр. 95, арк. 110
Ляхова Олена Григорівна	м. Чортків Чортківського р-ну	1	30000	оп. 1, спр. 114, арк. 6
Мавдюк Ганна Якимівна	с. Зарудця Вишнівецького р-ну	2	9000	оп. 1, спр. 9, арк. 54
Макарчук Милко [?] Теодорович	с. Дуліби Золотопотіцького р-ну	1	1200	оп. 1, спр. 38, арк. 100
Малий Петро Панькович	с. Хоростків Копичинського р-ну	1	5000	оп. 1, спр. 51, арк. 72
Маліновський Йосип Іванович	м. Чортків Чортківського р-ну	2	14000	оп. 1, спр. 114, арк. 34
Маліцький Лев Іванович	м. Скалат Скалатського р-ну	2	4000	оп. 1, спр. 94, арк. 197
Мандзій Станіслава Йосипівна	м. Копичинці Копичинського р-ну	6	3000	оп. 1, спр. 51, арк. 75
Маргуліс Беніамін Маркович		32	39400	оп. 1, спр. 113, арк. 18
Марків Петро Онуфрійович	с. Жилинці Скала-Подільського р-ну	1	15000	оп. 1, спр. 19, арк. 34

Мармор Бетка Ізраїлівна	м. Чортків Чортківського р-ну	2	10500	оп. 1, спр. 112, арк. 18
Мартинович Текля	с. Великий Ходачків Козлівського р-ну	1	3000	оп. 1, спр. 42, арк. 175
Мартинюк Ірина	с. Касперівці Заліщицького р-ну	2	2500	оп. 1, спр. 19, арк. 126
Марценишин Текля Павлівна	с. Цебрів Великоглибочецького р-ну	1	10000	оп. 1, спр. 2, арк. 112
Марцишин Казимир Остапович	с. Озерна Зборівського р-ну	1	200	оп. 1, спр. 28, арк. 120
Маряш Іоанна Миколаївна	с. Забойки Козлівського р-ну	2	18000	оп. 1, спр. 45, арк. 189
Матвійчук Григорій І.	с. Шепівці Товстенського р-ну	1	10000	оп. 1, спр. 110, арк. 166, 167
Мацишин Марія Іванівна	с. Великий Ходачків Козлівського р-ну	1	3000	оп. 1, спр. 42, арк. 161
Мачинський Йосип Войтович	с. Озерна Зборівського р-ну	2	2000	оп. 1, спр. 28, арк. 122
Медницький Стефан	с. Печорна Заліщицького р-ну	5	250	оп. 1, спр. 20, арк. 167
Микулич Марія Іванівна	м. Кременець Кременецького р-ну	1	2500	оп. 1, спр. 64, арк. 105
Могилюк Михайло Дем`янович	с. Слобідка Товстенського р-ну		3000	оп. 1, спр. 107, арк. 74, 75
Мойхер Євгенія Іванівна	м. Тернопіль		4000	оп. 1, спр. 121, арк. 26
Мокрицька Марія Владиславівна	с. Великий Ходачків Козлівського р-ну	1	18000	оп. 1, спр. 42, арк. 98
Мокрицька Марія Карлівна	с. Великий Ходачків Козлівського р-ну	1	3000	оп. 1, спр. 42, арк. 66
Мокрицький Франко Павлович	с. Великий Ходачків Козлівського р-ну	1	3000	оп. 1, спр. 42, арк. 18
Мокшицька Катерина Франківна	с. Великий Ходачків Козлівського р-ну	2	36000	оп. 1, спр. 42, арк. 12
Моргенбаль Ета Амерівна	м. Чортків Чортківського р-ну	3	20500	оп. 1, спр. 114, арк. 238
Мороз Антін Ігнатович	м. Чортків Чортківського р-ну	1	2000	оп. 1, спр. 113, арк. 77
Морокевич Марія	м. Чортків Чортківського р-ну	21	9000	оп. 1, спр. 114, арк. 90

Нетредюк Євдокія Юріївна	с. Торське Заліщицького р-ну	1	1000	оп. 1, спр. 21, арк. 6
Ніколаєв Томаш Адамович	с. Великий Ходачків Козлівського р-ну	1	3000	оп. 1, спр. 42, арк. 170
Норманд Роза Меєрівна	м. Чортків Чортківського р-ну	45	24000	оп. 1, спр. 113, арк. 10
Огоновський Адам Миколайович	м. Чортків Чортківського р-ну	24	6000	оп. 1, спр. 114, арк. 29
Олейнич Ганна Григорівна	с. Голігради Заліщицького р-ну	3	2600	оп. 1, спр. 17, арк. 120
Олейнич Ганна Павлівна	с. Голігради Заліщицького р-ну	1	16	оп. 1, спр. 17, арк. 170
Олейнич Іван Федорович	с. Голігради Заліщицького р-ну	2	184	оп. 1, спр. 17, арк. 114
Ольковецький Олег	с. Вибранівка Копичинського р-ну	4	2000	оп. 1, спр. 51, арк. 10зв, 11
Оршулак Марія Йосипівна	м Скалат Скалатського р-ну	6	12000	оп. 1, спр. 94, арк. 20
Островський Теофіл Карлович	м. Чортків Чортківського р-ну	4	2200	оп. 1, спр. 113, арк. 82
Павлишин Лев Семенович	с. Печорна Заліщицького р-ну	4	50	оп. 1, спр. 20, арк. 128
Панула Станіслав Янович	м. Чортків Чортківського р-ну	3	18000	оп. 1, спр. 114, арк. 16
Пастель Соломон Гершкович	м. Чортків Чортківського р-ну	79	41500	оп. 1, спр. 114, арк. 215
Пахолок Йосип Григорович	с. Великий Ходачків Козлівського р-ну	2	6000	оп. 1, спр. 42, арк. 126
Петрушинський Андрій Іванович	с. Великий Ходачків Козлівського р-ну	1	18000	оп. 1, спр. 42, арк. 14
Поженевич Іван Мартинович	с. Дуліби Золотопотіцького р-ну	2	15000	оп. 1, спр. 38, арк. 147
Помашевська Марія Миколаївна	с. Великий Ходачків Козлівського р-ну	1	18000	оп. 1, спр. 42, арк. 91
Почковська Ганна Антонівна	м. Тернопіль		10000	оп. 1, спр. 121, арк. 18
Прайнер Абрахам Маркусович	м. Чортків Чортківського р-ну	37	28240	оп. 1, спр. 114, арк. 46
Ракочі Ян Якубович	м. Чортків Чортківського р-ну	3	1800	оп. 1, спр. 114, арк. 15
Ракочова Антоніна Миколаївна	м. Чортків Чортківського р-ну	24	5000	оп. 1, спр. 113, арк. 49
Ржепко Софія Лук'янівна	м. Чортків Чортківського р-ну	4	12000	оп. 1, спр. 112, арк. 139

Риндін Павло Дмитрович	м. Чортків Чортківського р-ну	12	35000	оп. 1, спр. 114, арк. 13
Рідз Тома Петрович	с. Великий Ходачків Козлівського р-ну	2	6000	оп. 1, спр. 42, арк. 152
Розенбаум Юлія Михайлівна	с. Заліщики Заліщицького р-ну		830	оп. 1, спр. 23, арк. 38
Романюк Марія Ігнатівна	с. Голігради Заліщицького р-ну	1	30	оп. 1, спр. 17, арк. 155
Романюк Микола	с. Печорна Заліщицького р-ну	3	70	оп. 1, спр. 20, арк. 122
Росхановський Михайло Францишкович	м. Чортків Чортківського р-ну	1	4000	оп. 1, спр. 113, арк. 80
Рубин Люся	м. Скалат Скалатського р-ну	8	16000	оп. 1, спр. 95, арк. 71
Савицький Іван Леонардович	м. Чортків Чортківського р-ну	1	5000	оп. 1, спр. 113, арк. 21
Салій Микола Олексійович	с. Івачів Горішній Великоглибочецького р-ну	6	600	оп. 1, спр. 1, арк. 71
Сальцінгер Жаннетта Соломонівна	м. Чортків Чортківського р-ну	19	67000	оп. 1, спр. 113, арк. 17
Сальчинська Олена Іванівна	м. Чортків Чортківського р-ну	5	25300	оп. 1, спр. 112, арк. 63
Самирова Антоніна Ксаверівна	м. Чортків Чортківського р-ну	1	5000	оп. 1, спр. 112, арк. 151
Самиця Михайло Онуфрійович	с. Денисів Козлівського р-ну	1	1000	оп. 1, спр. 44, арк. 127
Сваричевський Теофіль Іванович	с. Слобідка Товстенського р-ну	1	3500	оп. 1, спр. 107, арк. 76, 77
Семенів Микола Олександрович	м. Чортків Чортківського р-ну	1	800	оп. 1, спр. 114, арк. 7
Семчук Василь	с. Печорна Заліщицького р-ну			оп. 1, спр. 20, арк. 105
Сербенська С. Михайлівна	с. Золотий Потік Золотопотіцького р-ну	2	1300	оп. 1, спр. 39, арк. 31
Скрось Сильвестр Станіславович	с. Почапинці Козлівського р-ну	2	80	оп. 1, спр. 48, арк. 53

Слив'янюк Олена Миколаївна	с. Пожежа Золотопотіцького р-ну	3	5000	оп. 1, спр. 40, арк. 74
Сливарська Марія Василівна	с. Печорна Заліщицького р-ну	3	100	оп. 1, спр. 20, арк. 147
Слободян Іван	с. Кутець Копичинського р-ну	2	2500	оп. 1, спр. 51, арк. 45
Соболь Овідій [?]	м. Вишнівець Вишнівецького р-ну	12	3000	оп. 1, спр. 15, арк. 28
Совишин Йосип Михайлович	с. Лосяч Скала-Подільського р-ну	6	1800	оп. 1, спр. 99, арк. 80
Соколов Леонід Маркович	м. Тернопіль	1	1000	оп. 1, спр. 122, арк. 251, 251зв.
Соколовський Йосип Сидорович	с. Івачів Горішній Великоглибочецького р-ну	1	10000	оп. 1, спр. 1, арк. 69
Солецька Стефанія Іванівна	м. Чортків Чортківського р-ну	75	15000	оп. 1, спр. 114, арк. 27
Стадник Євген Андрійович	с. Таурів Козлівського р-ну	1	2400	оп. 1, спр. 49, арк. 144
Станьковська Марія Каролівна	м. Скалат Скалатського р-ну	1	2000	оп. 1, спр. 95, арк. 26
Стасишин Оксана Йосипівна	м. Чортків Чортківського р-ну	1	1500	оп. 1, спр. 113, арк. 105
Стахурська Зіта Ігнатівна	с. Великий Ходачків Козлівського р-ну	1	3000	оп. 1, спр. 42, арк. 117
Стеліга Яніна Йосипівна	м. Чортків Чортківського р-ну	3	25000	оп. 1, спр. 114, арк. 194
Телятинська Ядвіга Миколаївна	м. Чортків Чортківського р-ну	2	4000	оп. 1,. спр. 113, арк. 129
Тернавська Кароліна Іванівна	с. Великий Ходачків Козлівського р-ну	1	3000	оп. 1, спр. 42, арк. 79
Титар Сергій Іванович	с. Зарудця Вишнівецького р-ну	1	5000	оп. 1, спр. 9, арк. 162
Томенко Павло Іванович	м. Чортків Чортківського р-ну	11	10000	оп. 1, спр. 114, арк. 86
Томчук Іван Степанович	м. Скалат Скалатського р-ну	3	6000	оп. 1, спр. 94, арк. 280
Тремблюк Дмитро Онуфрійович	с. Литячі Товстенського р-ну	1	2000	оп. 1, спр. 106, арк. 67, 68
Умриц Розалія Матвіївна	с. Нараїв (х. Лани) Бережанського р-ну	1	1000	оп. 2, спр. 3, арк. 56

Успенюк Уляна Лесівна	с. Торське Заліщицького р-ну	2	150	оп. 1, спр. 21, арк. 1
Успляк Домна Франківна	с. Великий Ходачків Козлівського р-ну	1	3000	оп. 1, спр. 42, арк. 120
Фімерова Юлія Якубівна	м. Чортків Чортківського р-ну	4	16000	оп. 1, спр. 114, арк. 23
Фінкельман Зельде І.	м. Чортків Чортківського р-ну	81	48050	оп. 1, спр. 113, арк. 7
Фоляж Андрій Войткович	м. Чортків Чортківського р-ну	2	6000	оп. 1, спр. 114, арк. 102
Франчак Стах Антінович	с. Дуліби Золотопотіцького р-ну	1	1000	оп. 1, спр. 38, арк. 143
Фрідман Ернестіна Аврамівна	м. Чортків Чортківського р-ну	6	7500	оп. 1, спр. 114, арк. 168
Фудала Ян Петрович	с. Забойки Козлівського р-ну	1	8000	оп. 1, спр. 45, арк. 178
Фудаль Іван Валентинович	с. Великий Ходачків Козлівського р-ну Козлівського р-ну	1	3000	оп. 1, спр. 42, арк. 89
Фундяк Ганна Ігнатівна	с. Голігради Заліщицького р-ну	6	1670	оп. 1, спр. 17, арк. 141
Хвалко Панька Павлівна	с. Нараїв (х. Лани) Бережанського р-ну	3	6000	оп. 2, спр. 3, арк. 28
Хмуринський Кароль Барткович	с. Тютьків Струсівського р-ну	6	260	оп. 2, спр. 88, арк. 4
Хомич Олена Фомівна	м. Чортків Чортківського р-ну	18	120000	оп. 1, спр. 114, арк. 14
Хрестяк Станіслава Стахівна	с. Великий Ходачків	1	3000	оп. 1, спр. 42, арк. 83
Цайлер Фріма Абрамівна	м. Чортків Чортківського р-ну	18	15000	оп. 1, спр. 113, арк. 9
Чернецька Марія Василівна	с. Голігради Заліщицького р-ну	1	850	оп. 1, спр. 17, арк. 122
Чернецький Себастіан Григорович	с. Голігради Заліщицького р-ну	1	800	оп. 1, спр. 17, арк. 126
Чиблинська Стефанія Іванівна	с. Золотий Потік Золотопотіцького р-ну	2	3000	оп. 1, спр. 39, арк. 29

Чхіквадзе Георгій Арчикович	м. Чортків Чортківського р-ну	7	12000	оп. 1, спр. 113, арк. 1
Шаркевич Яків	м. Кременець Кременецького р-ну	1	3500	оп. 1, спр. 65, арк. 123
Шауер Людвіга	м. Тернопіль	50	22000	оп. 1, спр. 121, арк. 194
Швивч Самійло Цикович	м. Чортків Чортківського р-ну	23	53300	оп. 1, спр. 112,.арк. 80
Шевчук Антін Каролевич	с. Шепівці Товстенського р-ну	1	1000	оп. 1, спр. 110, арк. 196, 197
Шевчук Марія	с. Печорна Заліщицького р-ну	1	20	оп. 1, спр. 20, арк. 136
Шимчин Іван Йосипович	с. Таурів Козлівського р-ну	1	1000	оп. 1, спр. 49, арк. 134
Шот Людвіг Матвійович	с. Великий Ходачків Козлівського р-ну	1	3000	оп. 1, спр. 42, арк. 63
Штернлеб Леон Йосипович	смт. Товсте Товстенського р-ну	6	54000	оп. 1, спр. 111, арк. 35, 36
Шульман Мойзес Якович	смт. Товсте Товстенського р-ну	8	17400	оп. 1, спр. 111, арк. 59, арк. 60
Юшколюк Іван Миколайович	с. Малі Заліщики Золотопотіцького р-ну	1	8000	оп. 1, спр. 39, арк. 83
Явна Розалія Франківна	с. Великий Ходачків Козлівського р-ну	1	3000	оп. 1, спр. 42, арк. 105
Яворський Володимир А.	с. Великий Ходачків Козлівського р-ну	2	36000	оп. 1, спр. 42, арк. 132
Якимчук Генефа Стефанівна	м. Чортків Чортківського р-ну	1	1200	оп. 1, спр. 113, арк. 102
Яроцька Емілія Карлівна	м. Чортків Чортківського р-ну	3	8000	оп. 1, спр. 114, арк. 156
Ясиновська Стефанія Василівна	с. Голігради Заліщицького р-ну	1	50	оп. 1, спр. 17, арк. 115

ХАРКІВСЬКА ОБЛАСТЬ

Державний архів Харківської області ф. Р-3546, оп. 1; ф. П-2, оп. 14

Прізвище, ім'я та по-батькові заявника	Адреса	Конфісковані цінності із золота та срібла	Кількість (шт.)	Грошовий еквівалент (крб.)	Джерело
Авраменко Марія Кондратівна	Лозівський р-н, с. Красно-павлівка	годинник срібний	1	3000	ф. Р-3546, оп. 1, спр. 307, арк. 66
Аксюта Андрій Лук'янович	Сахновщинський р-н, с. Ново-Володимирівка	золото та срібло	5	2000	ф. П-2, оп. 14, спр. 96, арк. 34
Асанова Ганна Георгіївна	м. Харків, вул. Торгова, 36	годинник золотий		5000	ф. П-2, оп. 14, спр. 123, арк. 97
Афоніна Тетяна Михайлівна	м. Харків, вул. Молоровець-ка, 11	алмаз	1	1500	ф. П-2, оп. 14, спр. 124, арк. 68
Баламут Адольф Якович	м. Харків, пров. Проїздний, 28	вироби із золота:			ф. Р-3546, оп. 1, спр. 13, арк. 213
		сережки	1	4000	
		браслет	1	8000	
		брош	1	2000	
		булавка	1	1000	
Баришникова М. Д.	м. Харків, Гончарівський бульвар, 18	срібна таця	1	800	ф. Р-3546, оп. 1, спр. 27, арк. 31
Батурина Галина Михайлівна	м. Харків, вул. Сергіївська, 21	годинник наруч-ний золотий з браслетом	1	7000	Р-3546, оп. 1, спр. 31, арк. 21

Бдоянц Серафима Сергіївна	м. Харків, пров. Альбовського, 8	срібний годинник	1	7000	ф. Р-3546, оп. 1, спр. 22, арк. 50
Беляєва Катерина Іванівна	м. Харків, вул. Вільної Академії, 8, кв. 76	золота каблучка	1	5000	ф. Р-3546, оп. 1, спр. 17,арк. 15
Бескровцева Лідія Іванівна	Чугуївський р-н. с. Клучіно-Башкирівка	годинник срібний	1	3000	ф. Р-3546, оп. 1, спр. 426
Блажко Марія Григорівна	м. Харків. пров. Запоріжський, 3	срібний годинник	1	2000	ф. Р-3546, оп. 1, спр. 20, арк. 70
Бондаренко Клавдія Олександрівна	м. Харків, вул. Конотопська, 76	золота каблучка	1	2000	ф. Р-3546, оп. 1, спр. 14, арк. 195
Бондаренко Марія Леонідівна	м. Харків. вул. Сумська, 60	каблучка золота	1	600	ф. Р~3546,оп. 1, спр. 2, арк. 108
Брауштейн Аркадій Петрович	м. Харків, вул. Клари Цеткін, 30, кв. 3	срібло		85000	ф. П-2, оп. 14, спр. 107, арк. 189
Бурназ Осип Самійлович	м. Харків, вуя. Садова. 15, кв. 13	ложки срібні	6	500	ф. Р-3546,оп. 1, спр. 8, арк. 7
Вавілова Антоніна Олександрівна		срібло		30000	ф. П-2, оп. 14, спр. 111, арк. 206
Варпенко-Ткач Катерина Йосипівна	м. Харків, вул Гійовська, 20, кв. 2	золотий годинник	1	5000	ф. Р-3546,оп. 1, спр. 20, арк. 171
Васюта Юлія Родіонівна	Сахновщинський р-н, с. Ново-Володимирівка	золоті та срібні вироби	4	1200	ф. П-2, оп. 14, спр. 96, арк. 15
Вертер Олександр Миколайович	м. Харків, вул. Андріївська, 46	срібний годинник	1	4000	ф. Р-3546, оп. 1, спр. 20, арк. 107
Вискочкова С. С.	м. Чугуїв, с. Загубівка, пров. Червоний, 9	каблучка золота	1	5000	ф. Р-3546,оп. 1, спр. 421
		сережки золоті	2	10000	

Вінникова Софія І.	м. Чугуїв, вул. Горького,53	годинник золотий, коронки золоті	1	10500	ф. Р-3546,оп. 1, спр. 421
Волконська Марія Іванівна	м. Івюм, вул. Свердлова, 85	золоті вироби		12000	ф. Р-3546, оп. 1, спр. 215, арк. 14
Волошина П. Н.	м. Харків, с-ще Липова Роща, вул. Щигровеська, 12	срібний годинник	1	4000	ф. Р-3546, оп. 1, спр. 15, арк. 189
Гайдамака Іван Петрович	м. Харків, вул. Лассаля. 57	срібний годинник	1	8000	ф. Р-3546, оп. 1, спр. 14 арк. 116
		срібний годинник з позолотою	1	10000	
Гапоненко Анастасія Федорівна	м. Харків, пров. Одоєвський, 10	чайні ложоки срібні	5	500	ф. П-2, оп. 14, спр. 125, арк. 89
Гараніна Анастасія Мартинівна	м. Харків, вул. Карпівська, 18, кв. 20	срібний замок	1	400	ф. Р-3546, оп. 1, спр. 27, арк. 31
Гаркуша Антоніна Миколаївна	м. Харків, вул. Керченська, 17	годинник золотий	1	7000	ф. П-2, оп. 14, спр. 124, арк. 225
Говоруха Семен Леонтійович	м. Ізюм, вул. Островського, 87	золоті та срібні вироби	7	3500	ф. П-2, оп. 14, спр. 67, арк. 170
Гринько Олімпіада Дмитрівна	м. Чугуїв, пров. Ворошиловський, 2	годинник срібний	1	2000	ф. Р-3546, оп. 1, спр. 421, арк. 1
Гришко Марія Василівна	Валківський р-н, с. Ков'яги	годинник золотий	1	10000	ф. Р-3546, оп. 1, опр. 130, арк. 100
Губарева Євдокія Яковна	м. Харків, пров. Чистоклетовський, 6	срібний годинник	1	3000	ф. Р-3546,оп. 1, спр. 21, арк. 95
Гузь Катерина Іванівна	м. Лозова, вул. Тімірязева, 6	зуби золоті		10000	ф. Р-3546. оп. 1, спр. 296

Гуль Катерина Василівна	Харківський р-н, м. Люботин, вул. Грибова, 24	сережки золоті і частина від золотого пенсне		2000	Р-3546,оп. 1, спр. 413, арк. 62
Гулько Л. М.	м. Харків, вул. Пушкінська, 7	золоті вироби		15000	ф. П-2, оп. 14, спр. 111, арк. 30
Гусаров Анатолій Федорович	м. Харків, вул. Некрасова, 43	срібний годинник	1	2000	ф. Р-3546, оп. 1, спр. 14, арк. 184
		золота каблучка	1	2500	
Дамрина Марія Федорівна	Чугуївський р-н, с. Кочеток, вул. Чугуївська, 51	ложки столові та чайні срібні		2000	ф. Р-3546, оп. 1, спр. 422
		годинник золотий	1	10000	
Данильченко Орина Леонтіївна	Валківський р-н, с. Рудий Байрак	золоті сережки	2	7000	ф. Р-3546, оп. 1, спр. 113, арк. 33
Дацкевич Надія Іванівна	м. Харків, вул. Сахарозаводська, 31	срібний годинник	1	2500	ф. Р-3546,оп. 1, спр. 21, арк. 231
Демченко Оксана Василівна	Валківський р-н, Болгарівська сільрада	золото		2000	ф. Р-3546, оп. 1, спр. 124, арк. 230
Дем'яненко Тіна Яковна	м. Харків, вул. Черкаська, 42	срібний годинник	1	4000	ф. Р-3546,оп. 1, спр. 21,арк. 11
Денисенко Михайло Павлович	м. Харків, вул. Катеринінська, 44	золота каблучка	1	5000	ф. Р-3б46,оп. 1, спр. 26, арк. 103
Димов Андрій Ілліч	м. Харків, вул. Артема, 15, кв. 15	золотий годинник	1	20000	ф. Р-3546,оп. 1, спр. 7, арк. 24
Дмитренко Марія Максимівна	м. Харків, вул. Старо-Мало-Основ'янська, 28	годинник срібний	1	4000	ф. П-2, оп. 14, спр. 123, арк. 44
Добриніна Ганна Петрівна	м. Харків, Іщенківський пров. 8	срібний годинник	1	3000	ф. Р-3546,оп. 1, спр. 20,арк. 65

Довбня В. М.	м. Харків, вул. Петровська,4	срібні ложки срібні монети	12	5000 1500	ф. Р-3546,оп. 1, спр. 22, арк. 146
Довгаль Олександр Михайлович	м. Харків, вул. Покровського, 9 кв. 45	золото	1	7000	ф. П-2, оп. 14, спр. 111, арк. 107
Долбенко Петро Якович	м. Харків, пр. Сталіна, 59	сережки золоті коронки золоті		600 500	ф. Р-3546, оп. 1, спр. 32, арк. 142
Дороніна Уляна Дмитрівна	м. Харків, с-ще Ясна Поляна, вул. Чорноземна, 8	срібні ложки	6	100	ф. Р-3546, оп. 1, спр. 15, арк. 98
Єдін Марк Мойсейович	м. Харків	срібна цукерниця срібна ваза	1 1	3000 5000	ф. Р-3546, оп. 1, спр. 22, арк. 57, 59
Жварикова Лідія Олександрівна	м. Харків, пров. Столярний, 7	золотий годинник золота каблучка срібний портсигар	1 1 1	6000 4000 4000	ф. Р-3546, оп. 1, спр. 26, арк. 62
Жукова Ганна Петрівна	м. Ізюм, пров. Каретний, 5	золоті та срібні вироби		2300	ф. Р-3546, оп. 1, спр. 211, арк. 47
Завацька Ольга Миколаївна	м. Харків, вул. Чорногдавівська, 10,кв. 28	ложки срібні	12	2000	ф. Р-3546,оп. 1, спр. 7, арк. 33
Загоруля Марія Кузьмінічна	м. Харків, вуя. Державінська, 16	срібний годинник	1	3000	ф. Р-3546,оп. 1, спр. 10,арк. 125
Задорожна П. А.		годинник золотий	1	10000	ф. П-2, оп. 14, спр. 123, арк. 191
Заєць Настя Миронівна	Сахновщинський р-н, с. Ново-Володимирівка	золоті та срібні вироби	14	7000	ф. П-2, оп. 14, спр. 96, арк. 35
Зарембо Павло Петрович	м. Харків, вул. Артільна, 31	годинник золотий	1	8000	Р-3546, оп. 1, спр. 33, арк. 87

Зінченко У. С.	м. Харків. вул. Іскринська, 33	годинник золотий	1	5000	Р-3546, он. 1, спр. 33, арк. 163
Зюбан Іван Іванович	Валківський р-н, Болгарівська сільрада	годинник золотий	1	2500	ф. Р-3546, оп. 1, опр. 124, арк. 230
Іваницька Єлизавета Петрівна	.Харківський р-н, с-ще Покотилівка, вул. Сталіна, 3	годинник золотий годинник срібний	1 1	20000 2000	Р-3546, оп. 1, спр. 410, арк. 223
Іванова Дора Василівна	Чугуївський р-н, с. Кочеток, вул. Чугуївська, 53	золоті вироби: годинник каблучки ложки срібні	 1 3 6	 4000 3000 1500	ф. Р-3546, оп. 1, спр. 422
Ільченко Омелян Іванович	м. Валки, вул. Полтавська, 13	годинник срібний	1	3000	ф. Р-3546, оп. 1, спр. 135, арк. 15
Калашникова О. А.	Олексіївський р-н, с. Олексіївка	каблучка золота	1	5000	ф. П-2, оп. 14, спр. 40, арк. 12
Каліненко Єлисей Абрамович	м. Харків, вул. Островського,27	срібний годинник	1	2500	ф. Р-3546,оп. 1, спр. 13,арк. 77
Карнаухов Федір Опанасович	м. Харків, пров. Альбовського.6	срібний годинник	1	3500	ф. Р-3546, оп. 1, спр. 22, арк. 55
Касян Єфросинія Трохимівна	Сахновщинський р-н, с. Ново-Дмитрівка	золоті та срібні вироби	2	2000	ф. П-2, оп. 14, спр. 94, арк. 189
Кащенко Федір Костянтинович	Сахновщинський р-н. радгосп "Червоний степ"	годинник золотий	1	5000	ф. П-2, оп. 14, спр. 91, арк. 132
Кизим Григорій Семенович	м. Ізюм,вул. Фрунзе, 22	золоті сережки	1 пара	3000	ф. Р-3546, оп. 1, спр. 215, арк. 68
Коваленко Уляна Федорівна	м. Лозова, вул. Таганрогська. 80	каблучка золота	1	1000	ф. Р-3546, оп. 1, спр. 296
Ковальський Юзеф Францевич	Барвінківський р-н, с. Велика Андріївка	годинник срібний	1	3000	ф. Р-3546, оп. 1, спр. 62, арк. 57

Коган Е. М.	м. Харків, вул. Дмитрівська, 18 кв. 3	ваза срібна	1	5000	ф. П-2, оп. 14, спр . 125, арк. 127
Колибіхіна Ганна Іванівна	м. Харків, вул. Київська, 9	срібний годинник	1	10000	ф. Р-3546,оп. 1, спр. 18, арк. 225
Копит Ревекка Захарівна	м. Харків, пр. Правди, 5 кв. 282а	срібло	2	4100	ф. П-2, оп. 14, спр. 107, арк. 191
Коробка Опанас Омелянович	м. Харків, вул. Кузнеч-на,7,кв. 5	золота каблучка	1	3000	ф. Р-3546,оп. 1, спр. 17, арк. 180
Кочергін Ілля	м. Харків, Троїцький пров., 9, кв. 5	срібний годинник	1	10000	ф. Р-3546,оп. 1, спр. 17,арк. 58
		золотий медаль-йон	1	5000	
Крастина Єлизавета Іванівна	м. Харків, пров. Рудаковсь-кий, 6/8	срібний чайний сервіз	1	6000	ф. Р-3546, оп. 1, спр. 26, арк. 78
Кривошеєв Єгор Тихонович	Чугуївський р-н,с. Кочеток, вул. Чугуївська, 62	сережки золоті	1пара	1500	ф. Р-3546,оп. 1, спр. 422
		хрестик золотий	1	1500	
Кубінцев Микола Миколайович	м. Харків, вул. Жуковського, 22	срібний годинник	1	2000	ф. Р-3546, оп. 1, спр. 26, арк. 11
Кульбачний Михайло Сергійович	м. Лозова, вул. Урицького, 9	золоті та срібні вироби	4	4500	ф. П-2, оп. 14, спр. 81, арк. 19
Купченко Марія Василівна	м. Харків, пров. Бул-гаківський, 3, кв. 6	золотий годинник	1	15000	ф. Р-3546, оп. 1, спр. 18, арк. 143
Курницька Клавдія Пилипівна	м. Харків, вул. Усівська, 51, кв. 3	золоті каблучки	2	4000	ф. П-2, оп. 14, спр. 125, арк. 191
Кутневич Надія Павлівна	м. Харків, пров. Вірменський, 3	золота брош	1	2000	ф. Р-3546,оп. 1, спр. 17, арк. 68

Кушкарь Марія Костянтинівна	Харківський р-н, Пономаренківська сільрада, х. Федорці	каблучка золота	1	4000	ф. Р-3546,оп. 1, спр. 407, арк. 132
Лапко Василь Іванович	м. Харків, вул. Зелена, 16	срібний годинник	1	3500	ф. Р-3546, оп. 1, спр. 15, арк. 263
Лаптюхіна Ганна	м. Харків, вул. Кузнечна, 25, кв. 16	золоті запонки	1 пара	150	ф. Р-3546, оп. 1, спр. 18, арк. 167
Лебедько Степан Петрович	м. Харків, вул. Тарасівська, 34	годинник золотий	6	40000	ф. П-2, оп. 14, спр. 35, арк. 65
Лейбін Сергій Парфентійович	м. Харків, вул. Грибоєдова, 54	золоті вироби:			ф. Р-3546,оп. 1, спр. 15, арк. 253
		годинник	1	100000	
		каблучки	4		
		хрести	3		
		браслет	1		
		брош	1		
		медальйон			
Лейко Володимир Іванович	м. Ізюм, вул. Кравцова, 16	срібна монета	1	7	ф. П-2, оп. 14, спр. 67, арк. 33
Лемтюгіна Любов Іванівна	м. Харків, вул. Дзержинського, 65, кв. 13	золоті сережки	1 пара	5000	ф. Р-3546,оп. 1, спр. 6, арк. 92
		зуби золоті	4	2000	
Лєдков Г. І.	м. Харків, вул. Луначарського, 22	срібний годинник	1	1500	ф. Р-3546, оп. 1, спр. 13, арк. 80
Липенський Іван Георгійович	м. Харків, вул. Котлова, 3	золото		6500	ф. Р-3546,оп. 1, спр. 24, арк. 43
Ліхно Іван Федорович	м. Харків, вул. Перша, 16	срібний годинник	1	5000	ф. Р-3546, оп. 1, спр. 15, арк. 42

Лобанова Ф. М.	м. Харків. пров. Свердловський. 10	годинник срібний	1	9000	ф. П-2, оп. 14, спр. 125, арк. 45
Маляревський Василь Степанович	м. Харків. пров. Першотравневий, 13	срібний годинник	1	4000	ф. Р-3546, оп. 1. спр. 21. арк. 113
Марков Дмитро Сергійович	м. Харків. вул. Свердлова, 79	сигаретниця срібна	1	2000	ф. П-2. оп. 14, спр. 125, арк. 180
Марченко Євгенія Мойсеївна	м. Харків, вул. Фігнера, 13	годинник срібний	1	4000	ф. Р-3546, оп. 1, спр. 15, арк. 18
Матвієвський Костянтин Андрійович	м. Валки, вул. 1-го Травня, 7	золоті речі		360000	ф. Р-3546, оп. 1, спр. 134, арк. 203
Мацкевич Олімпіада Петрівна	м. Харків. Жовтневий р-н	срібні ложки срібні ложка і виделка	12 2	3600 800	ф. Р-3546,оп. 1, спр. 27, арк. 7
Мельник Яков Прокопович	Харьківський р-н, с. Велика Данилівка	золоті сережки		8000	Р-3546, оп. 1, спр. 406, арк. 170
Міхнич Парасковія Микитівна	м. Харків, вул. Лассаля, 44	срібний годинник	1	3000	ф. Р-3546, оп. 1, спр. 15, арк. 285
Мозинов Олександр Мідсович	м. Харків, пров. Проїжджий, 12	годинник срібний	1	3000	ф. П-2, оп. 14, спр. 123, арк. 86
Москалець Семен Дмитрович	м. Харків, вул. Залісна, 76	срібний годинник	1	2000	ф. Р-3546, оп. 1, спр. 26 арк. 19
Мошинська Ганна Андріївна	м. Харків, пров. Вірменський, 2, кв. 27	срібний портсигар	1	3000	ф. Р-3546,оп. 1, спр. 17, арк. 71
Муленко Катерина Олексіївна	м. Харків, вул. Франівська, 23	годинник срібний	1	4000	ф. Р-3546, оп. 1, спр. 33, арк. 277

Наталлі О. В.	м. Харків, вул. Садова, 15, кв. 12	золотий годинник	1	15000	ф. Р-3546, оп. 1, спр. 7, арк. 67
Нестеренко Марія Андріївна	м. Харків, вул. Бессарабська, 17	золотий годинник	1	7000	ф. Р-3546, оп. 1, спр. 21, арк. 135
Німцова Марія Архипівна	м. Лозова, вул. Рози Люксембург, 7	годинник золотий	1	10000	ф. Р-3546, оп. 1, спр. 298
Олійнич Б. Ф.	м. Харків	золотий годинник	1	5000	ф. Р-3546. оп. 1, спр. 13, арк. 238
		золота каблучка	1	1500	
Ониценко Лука Васильович	м. Харків, вул. Черкаська. 14, кв. 1	срібний годинник	1	2000	ф. Р-3546, оп. 1, спр. 21, арк. 193
Осадча Марія Данилівна	м. Харків, вул. Конторська. 16	сигаретниця срібна	1	500	ф. П-2, оп. 14, спр. 124, арк. 145
Панченко Пелагея Василівна	Харківський р-н, с-ще Бобаї, вул. Першого травня, 12	годинник срібний	1	2000	ф. Р. 3546, оп. 1, спр. 409, арк. 99
Парамонов Григорій Сам. […]	м. Харків, вул. Конторська, 3	годинник золотий	1	18000	ф. П-2, оп. 14, спр. 123, арк. 192
Пилипенко Іван Никифорович	м. Харків, вул. Нікопольська, 27	срібні ложки	6	600	ф. Р-3546, оп. 1, спр. 11, арк. 176
		срібна сільниця	1	500	
Пілінська Євгенія Іванівна	м. Харків, 2-й Панасівський в'їзд, 20, кв. 6	золоті вироби:			ф. Р-3546,оп. 1, спр. 22, арк. 153
		ланцюжок	1	4000	
		брош	1	1000	
		сережки	1	800	
Подарлова Марія Андріївна	м. Харків, 3-я вулиця, 8	срібний годинник	1	4000	ф. Р-3546, оп. 1, спр. 14, арк. 69
Позднякова Марія Василівна	м. Харків, вул. Котовського, 20	годинник срібний	1	3000	ф. Р-3546, оп. 1, спр. 32, арк. 115
Полуектова Олена Євграфівна	м. Харків, вул. Куйбишева, 10	годинник золотий	2	30000	Р-3546, оп. 1, спр. 33, арк. 115

Поплавський Павло Мойсейович	м. Харків, пр. Правди 5 кв. 72	річ золота	1	2000	ф. П-2, оп. 14, спр. 107, арк. 211
Попова Валентина Іванівна	м. Харків. пр. Сталіна, 235	каблучка золота жіноча, срібні ложки столові		17000 5000	Р-3546, оп. 1, спр,31, арк. 166
Поренопов Іван Михайлович	Сахновщинський р-н, с. Нова Чернетчина	річ золота	1	6000	ф. П-2, оп. 14, спр. 97 арк. 184
Прочухан Тетяна Семенівна	м. Харків, Ленінський р-н	срібний годинник	1	2000	ф. Р-3546, оп. 1, спр. 23, арк. 98
Пузина Агафія Василівна	м. Харків, вул. Кузнечна, 23	срібні ложки	6	200	ф. Р-3546, оп. 1, спр. 18, арк. 168
Раздорська Ольга Григорівна	м. Харків, вул. Пушкінська, 35	срібло столове: ложки столові	12	3000	ф. Р-3546, оп. 1
		ложки чайні	12	1200	
		годинник золотий	1	7000	
Рогозіна О. І.	м. Харків. вул. Усовська, 7	годинник срібний	1	4000	ф. П-2, оп. 14, спр. 125, арк. 38
Романов Григорій Михайлович	м. Харків	золотий годиинник	1	5000	ф. Р-3546, оп. 1, спр. 13, арк. 244
Рославлева Валерія Василівна	м. Харків, вул. Чернишевського, 6	ложки чайні срібні	6	2000	ф. Р-3546, оп. 1, спр. 6, арк. 156
		ложка столова срібна	1	200	
		колекція срібних іноземних монет		500	
Ростовський Олександр Михайлович	м. Ізюм, вул. Коцюбинського, 30	срібний годинник	1	4000	ф. Р-3546, оп. 1, спр. 212, арк. 35

Рубинський Володимир Васильович	м. Харків, вул. Артема, 56, кв. 26	сережки золоті, браслет золотий, коронки золоті		20000	ф. Р-3546,оп. 1, спр. 6,арк. 162
Савченко Ганна Миколаївна	м. Харків, пров. Плетньовський, 18, кв. 15	срібний браслет	1	1000	ф. Р-3546, оп. 1, спр. 17, арк. 157
Семирейко Марфа Наумівна	Чугуївський р-н, с. Малинівка	годинник срібний	1	6000	ф. Р-3546,оп. 1, спр. 423
Сергієнко Марія Андріївна	м. Харків, вул. Шевченко, 44	золотий годинник	1	700	ф. Р-3546, оп. 1, спр. 27, арк. 131
Сердюкова Марія Титівна	м. Ізюм, вул. Кременецький квартал, 45	річ срібна	1	2000	ф. П-2, оп. 14,спр. 69, арк. 186
Серебрянікова О. І.	м. Харків, вул. Українська,16	сережки з діамантами	1 пара	20000	ф. Р-3546, оп. 1, спр. 17, арк. 215
Сериков А. І.	м. Харків, вул. Дзержинського, 93, кв. 20	ложки срібні	6	200	ф. Р-3546,оп. 1, спр. 6, арк. 166
Синиця Петро Федорович	м. Харків, пров. Плетньовський,18	срібний годинник	1	7000	ф. Р-3546,оп. 1, спр17, арк. 156
Сіренко Анастасія Тихонівна	м. Харків, вул. Гомільська,31	срібний портсигар	1	2000	ф. Р-3546, оп. 1, спр. 22, арк. 65
Скринко Данило Максимович	м. Харків, вул. К. Маркса, 8, кв. 82	золотий ланцюжок	1	5000	ф. Р-3546, оп. 1, спр. 24, арк. 21
		золоті сережки	1		
Слатіна Ольга Зіновіївна	м. Харків, вул. Українська, 23	золотий годинник	1	10000	ф. Р-3б46, оп. 1, спр. 17, арк. 234
Сомова Марія Іванівна	м. Вовчанськ, вул. Харківська, 96	годинник срібний	1	10000	ф. Р-3546, оп. 1, спр. 156, арк. 18

Ставицький Семен Іванович	м. Харків, вул. Петровська. 91	срібні вироби:			ф. Р-3546.оп. 1. спр. 22. арк. 147
		годинник	1	5000	
		портсигар	1	2000	
		бокал	1	1000	
		золотий брелок	1	8000	
Станкова А. В.	м. Харків, вул. Заїківська, 64	срібний годинник	1	2000	ф. Р-3546, оп. 1. спр. 18, арк. 284
		золота каблучка	1	3000	
Стервоєдова Ганна Терентіївна	м. Харків. вул. Усовська. 3	годинник золотий	1	10000	ф. П-2, оп. 14. спр. 125, арк. 34
Строненко Пилип Миколайович	м. Харків. вул. Ленінградська, 16	золютий ланцюжок	1	12000	ф. Р-3546.оп. 1. спр. 20. арк. 196
		каблучки	5	15000	
Сун-Чин-Е М. А.	м. Харків, вул. Дмитрівська, 29	годинник срібний	1	4000	ф. П-2, оп. 14. спр. 125. арк. 157
Сухиніна Е. С.	м. Чугуїв, с. Загубівка. вул Зарошенська,18	сережки золоті	1 пара	10000	ф. Р-3546, оп. 1, спр. 421
Таранник Устина Михайлівна	м. Харків, вул. Черника, 5	годинник срібний	1	5000	ф. П-2, оп. 14, спр. 123, арк. 99
		ложка срібна	1	150	
Ткаченко Лідія Іларіонівна	м. Харків, вул. Магнітогорська, 8, кв. 2	золотий годинник	1	8000	ф. Р-3546, оп. 1, спр. 22,арк. 2
		срібні ложки та ножі	12		
Ткаченко Стефаніда Василівна	м. Харків, пров. Мочановський,18	срібні годинники	2	5000	ф. Р-3546, оп. 1, спр. 20, арк. 80
		золотий медальйон	1	10000	
Трофимов Юхим Іванович	м. Ізюм. вул. Кірова, 10	срібний годинник	1	3000	ф. Р-3546, оп. 1, спр. 210, арк. 78

Троян Стефаніда Олексіївна	м. Лозова, вул. Радянська, 23	годинник срібний	1	8000	Ф. Р-3546, оп. 1, спр. 294
		ложки столові срібні	2	500	
Фагоненко Олександра Федорівна	Сахновщинський р-н, радгосп "Червоний степ"	річ золота	1	4000	ф. П-2, оп. 14, спр. 91, арк. 176
Федоров Яким Георгійович	м. Харків, вул. Гоголя, 11 кв. 13	срібні ложки	6	7000	ф. П-2, оп. 14, спр. 107, арк. 62
Фук Борис Олексійович	м. Харків, пров. Солянниковський, 6	срібний годинник	1	2000	ф. Р-3546, оп. 1, спр. 17, арк. 75
		каблучка з діамантами	1	15000	
		срібний ланцюжок	1	3000	
Холодкова Клавдія Павлівна	м. Харків, вул. Дудниковська, 36	срібний годинник	1	4000	ф. Р-3546, оп. 1, спр. 21, арк. 103
Христенко Наталія Гаврилівна	Богодухівський р-н, с. Семенів Яр	сережки золоті		10000	ф. Р-3546, оп. І, спр. 98, арк. 51
Христіанова Олена Зіновіївна	м. Богодухів, вул. Міліцейська, 6	годинник срібний	1	3000	ф. Р-3546, оп. 1, спр. 99, арк. 68
Циперович Олександр Володимирович	м. Харків, вул. Чернишевського, 56а кв. 5	посуд срібний	171	30000	ф. П-2, оп. 14, спр. 111, арк. 89
Чайка Харитон Гнатович	м. Харків, вул. 8 березня, 25	срібні ложки	12	1200	ф. Р-3546, оп. 1, спр. 24, арк. 78
		годинник з позолотою	1	3000	
		золотий ланцюжок	1	5000	

Чистякова Єлизавета Дмитрівна	м. Харків, вул. Свердлова, 32	золоті речі	5	5300	ф. Р-3546, оп. 1, спр. 24, арк. 216
Чупаренко Єфросинія Калинівна	м. Харків. вул. Уральська, 3	срібний годинник	1	3000	ф. Р-3546, оп. 1, спр. 10, арк. 119
		срібний портсигар	1	2000	
Шатрун Адам Олександрович	м. Харків, вул. Островського, 50	срібні ложки	5	1000	ф. Р-3546, оп. 1, спр. 13, арк. 76
		золота брош	1	5000	
		золоті каблучки	2	3000	
Шевченко Дмитро Олександрович	Харківський р-н, м. Люботин	срібні ложки	12	6200	ф. Р-3546, оп. 1, спр. 413, арк. 113
Шелест Григорій Михайлович	м. Харків, вул. Афанасівська, 91	срібний годинник з ланцюжком	1	5000	ф. Р-3546, оп. 1, спр. 23, арк. 51
Шепелєва Антоніна Денисівна	м. Іаюм, пров. Каретний. 24	срібний годинник	1	5000	ф. Р-3546, оп. 1, спр. 211, арк. 55
		золота каблучка	1	3000	
Шередега Василь Іванович	Богодухівський р-н, с. Семенів Яр, вул. Шевченка, 133	сережки золоті		10000	ф. Р-3546, оп. 1, спр. 101, арк. 55
Шередега Д. С.	м. Харків, вул. Островського, 5	срібний годинник	1	5000	ф. Р-3546, оп. 1, спр. 13, арк. 84
Шовкопляс Ганна Борисівна	м. Харків, вул. Бессарабська, 15	золоті сережки	1 пара	2000	ф. Р-3546, оп. 1, спр. 21, арк. 136
Щербакова Катерина Василівна	м. Ізюм, пров. Каретний , 21	золота каблучка	1	1000	ф. Р-3546, оп. 1, спр. 211, арк. 57

Щербань Іван Омелянович	м. Харків, пров. Рохманський, 14	срібний годинник	1	2500	ф. Р-3546,оп. 1, спр. 20, арк. 165
Юдіна А. М.	м. Харків. вул. Нетеченська, 4, кв. 2	золотий годинник	1	3500	ф. Р-3546, оп. 1, спр. 17, арк. 3
Язикова Ольга Федорівна	м. Харків, пров. Подольський, 14, кв. 15	срібні ложки	6	1500	ф. Р-3546, оп. 1, спр. 17, арк. 235
Ячник А. Л.	м. Харків, пров. Леусовський, 3	сигаретниця срібна	1	2000	ф. П-2, оп. 14, спр. 125, арк. 41

ХМЕЛЬНИЦЬКА ОБЛАСТЬ

Державний архів Хмельницької області, ф. Р-863, оп. 3

Прізвище, ім'я та по-батькові заявника	Адреса	Конфісковані цінності із золота та срібла	Кількість (шт.)	Грошовий еквівалент (крб.)	Джерело
Гулевата Парасковія Іванівна	м. Проскурів. вул. Фрунзе, 134	срібний годинник	1	1000	спр. 582, арк. 1
Матковська Д. Й.	с. Мар'янівка Чорноострівського р-ну	срібний годинник		5000	спр. 850, арк. 224
		прикраси золоті, каблучка золота		22000	

Осецька Філоніда Миколаївна	м. Проскурів, вул. К. Маркса, 127	золотий годинник срібні: виделки ножі ложки	1 6 6 12		спр. 582. арк. 5-6 зв.
Павлюк Марія Я.	с. Мар'янівка Чорноострівського р-ну	золотий годинник			спр. 850, арк. 20.
Панькова Євгенія Петрівна	м. Проскурів	золотий жіночий годинник	1		спр. 582, арк. 111–112 зв.
Профатілова Лідія Олександрівна	м. Проскурів	жіночий золотий годинник, срібний жіночий годинник			спр. 582, арк. 117–117 зв.
Сивенко Федір	с. Мар`янівка Чорноострівського р-ну	срібні монети		70	спр. 850, арк. 286
Чугаєвська Ганна	с. Мар'янівка Чорноострівського р-ну	срібний ланцюжок		400	спр. 850, арк. 99.
Штайгер Василь Касьянович	м. Проскурів, вул. 25 Жовтня (готель)	золотий жіночий годинник	1		спр. 582, арк. 69–70 зв.

ЧЕРКАСЬКА ОБЛАСТЬ

Державний архів Черкаської області, ф. Р-1628, оп. 1; ф. Р-2875, оп. 1;
ф. Р-3086, оп. 1; ф. Р-3562, оп. 1; ф. Р-4712, оп. 1.

Прізвище, ім'я та по-батькові заявника	Адреса	Конфісковані цінності із золота та срібла (шт.)	Грошовий еквівалент (крб.)	Джерело
Бабченко Григорій П.	с. Вербовець Катеринопільського р-ну Київської обл.		6000	ф. Р-3562, оп. 1, спр. 7, арк. 23
Бугачевський Петро Андрійович	с. Пальчик Катеринопільського р-ну Київської обл.	2	1000	ф. Р-3562, оп. 1, спр. 30, арк. 13
Васькевич Тимофій Зах[арович]	с. Пальчик Катеринопільського р-ну Київської обл.	1	2000	ф. Р-3562, оп. 1, спр. 30, арк. 108
Вельган Михайло М.	с. Вербовець Катеринопільського р-ну Київської обл.	2	1300	ф. Р-3562, оп. 1, спр. 8, арк. 147
Вельган Олексій	с. Вербовець Катеринопільського р-ну Київської обл.	1	150	ф. Р-3562, оп. 1, спр. 8, арк. 50
Верницький Олександр Миколайович	с-ще Березине Буксього р-ну Київської обл.	(колекція срібних монет, картини, годинник)	543000	ф. Р-4712, оп. 1, спр. 27, арк. 33

Вітраменко Гнат Родіонович	с. Залізнячка Катеринопільського р-ну Київської обл.	2	725	ф. Р-3562, оп. 1, спр. 18, арк. 177
Гирник Параскева Г.	с. Вербовець Катеринопільського р-ну Київської обл.		24000	ф. Р-3562, оп. 1, спр. 8, арк. 10
Глоба Сергій Лаврентійович	с. Залізнячка Катеринопільського р-ну Київської обл.	4	5000	ф. Р-3562, оп. 1, спр. 18, арк. 153
Голімбовський Іван Григорович	с. Залізнячка Катеринопільського р-ну Київської обл.	2	2000	ф. Р-3562, оп. 1, спр. 18, арк. 181
Гондзя Мотря Степанівна	с. Залізнячка Катеринопільського р-ну Київської обл.	1	600	ф. Р-3562, оп. 1, спр. 18, арк. 114
Демчук Уляна Левківна	с. Єрки Катеринопільського р-ну Київської обл.		2480	ф. Р-3562, оп. 1, спр. 15, арк. 120
Добровольський Микола	с. Вербовець Катеринопільського р-ну Київської обл.		1200	ф. Р-3562, оп. 1, спр. 8, арк. 48
Дрожчаний Юхим Кононович	с. Залізнячка Катеринопільського р-ну Київської обл.	2	2500	ф. Р-3562, оп. 1, спр. 18, арк. 157
Дружчаний Василь Юхимович	с. Залізнячка Катеринопільського р-ну Київської обл.	1	1500	ф. Р-3562, оп. 1, спр. 18, арк. 115
Єгорова Марія Павлівна	с-ще Березине Букського р-ну Київської обл.	4	9000	ф. Р-4712, оп. 1, спр. 27, арк. 51
Завертаний Харитон Іванович	с. Конела Жашківського р-ну Київської обл.	2	2100	ф. Р-1628, оп. 1, спр. 8, арк. 291
Зіновська Ксенія Андріївна	с. Єрки Катеринопільського р-ну Київської обл.	1	2000	ф. Р-3562, оп. 1, спр. 16, арк. 2
Зубко Сергій Васильович	с. Залізнячка Катеринопільського р-ну Київської обл.	3	1700	ф. Р-3562, оп. 1, спр. 18, арк. 150

Кирилєнко Порфирій Арсенійович	с. Єрки Катеринопільського р-ну Київської обл.	1	10000	ф. Р-3562, оп. 1, спр. 12, арк. 20
Кириленко Віра Романівна	с. Пальчик Катеринопільського р-ну Київської обл.	1	800	ф. Р-3562, оп. 1, спр. 30, арк. 142
Кириленко Ольга Павлівна	с. Пальчик Катеринопільського р-ну Київської обл.	1	2000	ф. Р-3562, оп. 1, спр. 31, арк. 115
Корнієнко Ольга Павлівна	с. Пальчик Катеринопільського р-ну Київської обл.	1	2000	ф. Р-3562, оп. 1, спр. 28, арк. 9, 10
Костюк Іван Юхимович	с. Єрки Катеринопільського р-ну Київської обл.		800	ф. Р-3562, оп. 1, спр. 11, арк. 175
Костюк Іван Юхимович	с. Єрки Катеринопільського р-ну Київської обл.		800	ф. Р-3562, оп. 1, спр. 15, арк. 197
Криса Дарія Сильвестрівна	с. Конела Жашківського р-ну Київської обл.	20	20000	ф. Р-1628, оп. 1, спр. 8, арк. 331
Лаптійчук Максим Герасимович	с-ще Березине Букського р-ну Київської обл.	2	5000	ф. Р-4712, оп. 1, спр. 27, арк. 31
Лисенко Федір Вікторович	с. Залізнячка Катеринопільського р-ну Київської обл.	1	600	ф. Р-3562, оп. 1, спр. 18, арк. 141
Личак Петро Левкович	с. Залізнячка Катеринопільського р-ну Київської обл.	1	600	ф. Р-3562, оп. 1, спр. 18, арк. 101
Макарова Ганна Юхимівна	с. Лемещиха Жашківського р-ну Київської обл.	1	2000	ф. Р-1628, оп. 1, спр. 8, арк. 60
Маркетан Мотрона Семенівна	с. Лемещиха Жашківського р-ну Київської обл.	1	2000	ф. Р-1628, оп. 1, спр. 8, арк. 56
Марчук Хима	с. Колодисте Катеринопільського р-ну Київської обл.	1	2000	ф. Р-3562, оп. 1, спр. 20, арк. 49

Міняйло Сергій Омелькович	с. Залізнячка Катеринопільського р-ну Київської обл.	1	4000	ф. Р-3562, оп. 1, спр. 18, арк. 186
Назаренко Федосій Тимофійович	с. Пальчик Катеринопільського р-ну Київської обл.	(обручки, сережки, годинник)	12000	ф. Р-4712, оп. 1, спр. 27, арк. 29
Носков Дмитрій Петрович	с-ще Березине Букського р-ну Київської обл.	5	100000	ф. Р-4712, оп. 1, спр. 27, арк. 59
Пелиновська Христина Тимофіївна	с. Посухівка Ладижинського р-ну Київської обл.		2000	ф. Р-3086, оп. 1, спр. 5, арк. 4
Перевізник Харитон М.	с. Пальчик Катеринопільського р-ну Київської обл.	1	2000	ф. Р-3562, оп. 1, спр. 30, арк. 103
Поліщук Іван Дем'янович	с. Залізнячка Катеринопільського р-ну Київської обл.	1(годинник і гроші срібні)	1500	ф. Р-3562, оп. 1, спр. 17, арк. 84
Поліщук Кузьма Іванович	с. Залізнячка Катеринопільського р-ну Київської обл.	2	1400	ф. Р-3562, оп. 1, спр. 18, арк. 11
Поштаренко Микола Андріянович	с. Залізнячка Катеринопільського р-ну Київської обл.	6	3900	ф. Р-3562, оп. 1, спр. 17, арк. 263
Романюк Мотрона Якимівна	с. Лемещиха Жашківського р-ну Київської обл.	1	3000	ф. Р-1628, оп. 1, спр. 8, арк. 63
Скоромна Олена Григорівна	с. Залізнячка Катеринопільського р-ну Київської обл.	2	7000	ф. Р-3562, оп. 1, спр. 18, арк. 155
Скоромний Афанасій Іванович	с. Залізнячка Катеринопільського р-ну Київської обл.		3500	ф. Р-3562, оп. 1, спр. 18, арк. 117

Скоромний Василь Онуфрійович	с. Залізнячка Катеринопільського р-ну Київської обл.	4	5000	ф. Р-3562, оп. 1, спр. 18, арк. 148
Скоромний Іван Олександрович	с. Залізнячка Катеринопільського р-ну Київської обл.	1	10000	ф. Р-3562, оп. 1, спр. 18, арк. 128
Терлецька Марія Михайлівна	с. Лащова Тальнівського р-ну Київської обл.	1	2500	ф. Р-2875, оп. 1, спр. 3, арк. 57
Тиченюк Ялина Тимофіївна	с. Лащова Тальнівського р-ну Київської обл.	1	5000	ф. Р-2875, оп. 1, спр. 3, арк. 41
Ткаченко Сакій Микитович	с. Залізнячка Катеринопільського р-ну Київської обл.	2	18000	ф. Р-3562, оп. 1, спр. 18, арк. 95
Федорчук Антін Васильович	с. Єрки Катеринопільського р-ну Київської обл.	2	5250	ф. Р-3562, оп. 1, спр. 15, арк. 118
Хржанівська Павлина Іванівна	с. Шуляки Жашківського р-ну Київської обл.	1	1000	ф. Р-1628, оп. 1, спр. 8, спр. 15, арк. 30
Чаус Гаврило І.	с. Лащова Тальнівського р-ну Київської обл.	1	1000	ф. Р-2875, оп. 1, спр. 3, арк. 38
Чмирь Іван Прокопович	с. Залізнячка Катеринопільського р-ну Київської обл.	1	600	ф. Р-3562, оп. 1, спр. 18, арк. 163
Шковира Соня Григорівна	с. Шуляки Жашківського р-ну Київської обл.	1	2000	ф. Р-1628, оп. 1, спр. 8, арк. 123

ЧЕРНІВЕЦЬКА ОБЛАСТЬ

Державний архів Чернівецької області, ф. Р-653, оп. 1

Прізвище, ім`я та по-батькові заявника	Адреса	Конфісковані цінності із золота та срібла	Кількість (шт.)	Грошовий еквівалент (крб.)	Джерело
Авербах Самійло Гершович	м. Кіцмань	сережки золоті	2	2500	спр. 127, арк. 89 зв.
		перстень золотий	1	4000	
		годинник срібний	1	2000	
Адгер Сима Ісааківна	м. Кіцмань	перстні золоті	2	8000	спр. 127, арк. 13 зв.
		годинник золотий	1	4000	
Аермуш Айзік [?] Мойсейович	м. Чернівці, вул. Режеле Фердінанд, 39	годинник		4000	спр. 142, арк. 85 зв.
Алешко Ілля Михайлович	м. Чернівці, вул. Режеле Кароль, 54	срібний посуд		6000	спр. 142, арк. 98 зв.
Баум Рахіль Меєрівна	м. Кіцмань	годинник золотий марки «Омега»	1	4000	спр. 127, арк. 122 зв.
Білер Лейб Гершківна	м. Кіцмань	перстень жіночий золотий	1	1000	спр. 127, арк. 104 зв.
Бірнбаум Роза Мойзесівна	м. Кіцмань, вул. Леніна	срібло		6000	спр. 127, арк. 72 зв.

Брик Галина Абрагамівна	м. Кіцмань, вул. Леніна	перстні золоті	2	8000	спр. 127, арк. 41 зв.
		годинники золоті	2	8000	
Булацька Олена Михайлівна	м. Чернівці, вул. Св. Трій-ці, 14	дзеркало-трюмо в золотій оправі			спр. 142, арк. 145
Вайнінгер Фроїм	м. Кіцмань, вул. Леніна	годинник жіночий золотий	1	4000	спр. 127, арк. 64 зв.
Варенбранц Софія Ушерівна	м. Кіцмань	перстні золоті	3	10000	спр. 127, арк. 105 зв.
Вармфлаш Пепі Рубінівна	м. Кіцмань, вул. Леніна	годинник чоловічий золотий	1	5000	спр. 127, арк. 8 зв.
		перстень золотий	1	4000	
Векслер Еті	м. Кіцмань	перстні золоті	2	8000	спр. 127, арк. 62 зв.
Вольф Герман Лейбович	м. Чернівці, вул. Фантиней, 2	золото, срібло		10000	спр. 142, арк. 97
Геллер Якоб	м. Кіцмань	годинник золотий	1	4000	спр. 127, арк. 53 зв.
		перстень золотий	1	4000	
Гензлер Абрагам Германович	м Кіцмань	перстні золоті	2	8000	спр. 127, арк. 55 зв.
		годинники золоті	2	8000	
Гертнер Гільда Ісааківна	м. Кіцмань, вул. Леніна	перстні жіночі золоті	2	8000	спр. 127, арк. 98 зв.
		годинник жіночий і чоловічий	2	8000	
		ковки	1	2000	
Гертнер Хаїм Срулович	м. Кіцмань	годинники золоті	3	10000	спр. 127, арк. 68 зв.
		ланцюжок золотий	1		
Глаубах Натан Мотанович	с. Снячів Чернівецького р-ну	годинник срібний фірми «Докс»	1	500	спр. 21, арк. 94 зв.
Голдштайн Ліна Моріцівна	м Кіцмань, вул. Леніна	перстні золоті	2	8000	спр. 127, арк. 74 зв.
		годинник золотий	1	4000	

Енглер Сабіна	м. Кіцмань, вул. Леніна	перстень золотий	1	4000	спр. 127, арк. 38 зв.
Енглер Сабіна Перцівна	м. Кіцмань	перстні золоті	2	8000	спр. 127, арк. 39 зв.
		годинник золотий	1	4000	
Зайдман Сруль Касрілович [?]	м. Кіцмань, вул. Леніна	годинники золоті	2	8000	спр. 127, арк. 49 зв.
Зальцман Роза Менделівна	м. Кіцмань, вул. Леніна	перстні золоті	2	8000	спр. 127, арк. 97 зв.
		ложки, виделки, ножі	36	8000	
Інтнер Лоті Гершківна	м. Кіцмань, вул. Леніна	перстні золоті	3	12000	спр. 127, арк. 106 зв.
		годинники золоті	2	8000	
Каревич Михайло Дмитрович	м. Герца, вул. Молотова, 30	годинник жіночий золотий	1	10000	спр. 84, арк. 137 зв.
		годинник чоловічий срібний	1	4500	
Карий Опанас Григорович	м. Чернівці, вул. Університетська, 12/5	пивні келихи з кришталя з золотим обідком	6	20000	спр. 142, арк. 37зв.
Кауфман Герта Семенівна	м. Чернівці, вул. Кірова, 5	золото, срібло		44000	спр. 142, арк. 12 зв.
Кац Бенямін Лейбович	м. Кіцмань	перстень золотий	1	4000	спр. 127, арк. 38 зв.
Кац Ельза Лейбівна	м. Кіцмань	перстні золоті	3	6000	спр. 127, арк. 30 зв.
		годинник золотий	1	2000	
Кац Ельза Менделівна	м. Кіцмань	перстні золоті	3		спр. 127, арк. 31 зв.
		годинники золоті	2		
		ложки, виделки, ножі	18		

Кац Еті Якубівна	м. Кіцмань. вул. Леніна	перстні золоті	6	20000	спр. 127, арк. 28 зв.
		годинник жіночий та чоловічий золотий	2	8000	
Кац Сабіне Машківна	м. Кіцмань, вул. Леніна	годинники золоті	3	6000	спр. 127, арк. 29 зв.
		перстні золоті	2	8000	
Кеніг Мойзес Хаїмович	м. Чернівці, вул. Деонисії Бежан, 3	годинники	2	4500	спр. 142, арк. 66 зв.
Кінексберк Еті Ізраїлівна	м. Кіцмань	перстні золоті	2	8000	спр. 127, арк. 16 зв.
		годинники золоті	2	5000	
		посуд (ножі, виделки, ложки)	36	5000	
Кінексберк Мина Сіндимівна [?]	м. Кіцмань, вул. Леніна	перстні золоті	2	8000	спр. 127, арк. 18 зв.
		годинник золотий	1	4000	
Коханова Аполонія Францівна	м. Чернівці, вул. Паркалабулуй, 1, кв. 5	годинник		4250	спр. 142, арк. 214 зв.
Кривенький Володимир Йосипович	с. Бузовиця Кельменецького р-ну	годинник срібний	1	1700	спр. 61, арк. 82 зв.
Кройтман Фіра Шапсівна [?]	м. Кіцмань	перстень золотий	1	4000	спр. 127, арк. 85 зв.
		посуд срібний	5	6000	
Латнер Анчел Лейбович	м. Кіцмань	годинники золоті	3	1000	спр. 127, арк. 87 зв.
Ліберман Брухі [?] Хаймівна	м. Кіцмань, вул. Леніна	годинник золотий	1	6000	спр. 127, арк. 71 зв.
		перстень золотий	1		
Ліберман Йозеф Лейзерович	м. Кіцмань	перстні золоті	2	8000	спр. 127, арк. 61 зв.
		годинник золотий	1	4000	

Ліндер Еті Гершківна	м. Кіцмань	годинник золотий	1	12000	спр. 127, арк. 69 зв.
		годинник срібний	1		
		перстні золоті	2		
		ланцюжок золотий	1		
Ліберман Фані Давидівна	м. Кіцмань. вул. Леніна	перстні жіночі золоті	3	10000	спр. 127, арк. 12
		годинник жіночий золотий	1	4000	
Майєр Йозеф [Фебусович]	м. Астрахань, вул. Московська, 12/3	коштовності		100000	спр. 142, арк. 154 зв.
Медведенко Поліна Сергіївна	с. Горби, Глобинського р-ну, Полтавської області [!]	годинник срібний	1	3000	спр. 142, арк. 87 зв.
Менашич Ісаак Мишуломович [?]	с. Селятин, Путильського р-ну	годинники золоті (жіночий, чоловічий)	2	12000 5000	спр. 84, арк. 125
		посуд срібний			
Михалевський Сергій Дмитрович	м. Чернівці, вул. Мирон-Костин, 17/2	сервіз столовий срібний [2 650 г]		15000	спр. 142, арк. 139
		сервіз чайний срібний [0,860 кг]		10000	

Мюцель Лаврентій Мавркійович	м. Чернівці, вул. Траян, 5	перстень золотий	4	60000	спр. 142, арк. 179
		годинник кишеньковий золотий	1		
		сережки золоті	2		
		таця срібна	1		
		сервіз на 6 персон срібний			
		сервіз для печива срібний			
		сервіз для риби срібний			
		сервіз скляний з срібними підставками на 12 осіб		44000	
Ное Дольберг [?] Соломонович	м. Чернівці, вул. Авіалор Гаджа, 30а	годинник		30000	спр. 142, арк. 135
Премінгер Симон	м. Кіцмань	перстні золоті	2	8000	спр. 127, арк. 32 зв.
		годинники золоті	2	8000	
Пронович Надія Петрівна	с. Кишло-Замжієво Кельменецького р-ну	годинник жіночий срібний	1	10000	спр. 50, арк. 140
Пфефер Клара Абрагамівна	м. Кіцмань, вул. Леніна	ложки, виделки, ножі срібні	36	10000	спр. 127, арк. 99 зв.
Раєвська Лідія Федотівна	м. Чернівці, вул. Александри чел Бун, 13/15	годинник золотий	1	5000	спр. 142, арк. 183
Ратес Малте [?]	м. Кіцмань	перстень золотий	1	4000	спр. 127, арк. 17 зв.
		годинник золотий	1	4000	

Рашков Неті Абрагамівна	м. Кіцмань	годинник чоловічий срібний	1	3000	спр. 127, арк. 96 зв.
		перстні золоті	2	7000	
Ротенберг Лоті Хаймівна	м. Кіцмань	перстні золоті	3	10000	спр. 127, арк. 66 зв.
		годинник жіночий	1	4000	
Рудих Роза Шл [...]	с. Шипинці, Кіцманського р-ну	годинник золотий	1	2500	спр. 115, арк. 45 зв.
Савчук Женя Полдівна	м. Кіцмань	перстні золоті	3	30000	спр. 127, арк. 88 зв.
		годинник золотий	1	10000	
Сидоров Сергій Григорович	під час війни мешкав: м. Маркс Саратовської області, вул. Енгельса, 122; м. Глибока Чернівецької області, вул. Леніна, 25	годинник жіночий	1	4000	спр. 142, арк. 142
Тайсфер Ісаак Срулович	м. Кіцмань	перстні золоті	2	8000	спр. 127, арк. 63 зв.
		виделки, ножі, ложки срібні	18	3000	
Тайтлер Генці Гершківна	м. Кіцмань	годинник срібний	1	2000	спр. 127, арк. 47 зв.
Филип Юрій Степанович	с. Михальча Чернівецького р-ну	перстні срібні	3	1050	спр. 44, арк. 3
Фікслер Мойзес	м. Кіцмань, вул. Леніна	годинник жіночий золотий	1	4000	спр. 127, арк. 26
		перстні золоті	3	12000	

Фолінбоген Анне Мойзесівна	с. Валя Кузьмина Чернівецького р-ну	посуд чайний та столовий срібний		10400	спр. 26. арк. 9
Фолінбоген Еті Мойзесович	с. Валя Кузьмина Чернівецького р-ну	перстні золоті	3	3800	спр. 26, арк. 5
		годинник золотий	1	5000	
Фрухтер Якоб Маркович	с. Кліводин. Кіцманського р-ну	перстні золоті	4	5000	спр. 135, арк. 27 зв.
		годинник золотий	1	2000	
Фурман Дора Гершківна	с. Круглик Хотинського р-ну	годинник золотий	1	10000	спр. 97. арк. 14
Шварц Берта Натанівна	м. Кіцмань	перстні золоті	2	8000	спр. 127. арк. 60 зв.
		годинники золоті	2	6000	
Шварц Йозеф Аронович	м. Кіцмань,	перстні золоті	2	8000	спр. 127. арк. 27
		годинник жіночий золотий	1	4000	
Шерф Рахіль [?] Абрагамівна	м. Кіцмань. вул. Леніна	перстні золоті	6	40000	спр. 127. арк. 21 зв.
		годинник жіночий золотий	1	5000	
Шор Бенціон Ушерович	м. Кіцмань	годинники жіночі золоті	5	20000	спр. 127, арк. 24 зв.
Шор Ісаак Абрагамович	м. Кіцмань	перстень золотий	1	4000	спр. 127, арк. 102 зв.
		годинник жіночий золотий	1	4000	

ЧЕРНІГІВСЬКА ОБЛАСТЬ

Державний архів Чернігівської області. ф. Р-3013, оп. 1; ф. Р-90, оп. 3;
ф. Р-595, оп. 1; ф. Р-5318, оп. 3

Прізвище. ім'я та по-батькові заявника	Адреса	Конфісковані цінності із золота та срібла (шт.)	Грошовий еквівалент (крб.)	Джерело
Антоненко Микола Федорович	м. Прилуки, вул. 9 Січня, 5	1	2500	ф. Р-3013, оп. 1, спр. 54, арк. 26
Артюх Ілля Сергійович	с. Голінка Дмитрівського р-ну	1		ф. Р- 3013, оц. 1. спр, 34, арк. 59 зв.- 60
Багмут Євтихій Григорович	с. Боршна Прилуцького р-ну	11	1500	ф. Р-3013. оп. 1. спр. 61, арк. 187
Бартош Павло Макарович	с. Красляни Прилуцького р-ну	1	150	ф. Р-3013, оп. 1 , спр. 73, арк. 139
Батов Іван Андрійович	с. Химо-Рябушине Ніжинського р-ну	2	2000	ф. Р-90, оп. 3, спр. 24, арк. 7
Биховська Рахіль Йосипівна	м. Прилуки, вул. Революції, 2	2	3000	ф. Р-3013, оп. 1, спр. 54, арк. 20

Богма Федір Ничипорович	с. Голінка Дмитрівського р-ну	1	400	ф. Р-3013, оп. 1, спр. 34, арк. 45 зв.– 46
Боженко Євген Юхимович	с. Гайворон Дмитрівського р-ну	1	4000	ф. Р-3013, оп. 1, спр. 34, арк. 29 зв.– 30
Боклан Яким Купріянович	с. Сухиня Бобровицького р-ну	4	1900	ф. Р-3013, оп. 1, спр. 6, арк. 157 зв.– 158
Боклач Ганна Трохимівна	с. Голінка Дмитрівського р-ну	2	860	ф. Р-3013, оп. 1, спр. 34, арк. 46 зв.– 47
Бондаренко Михайло Д.	с. Переволочна Прилуцького р-ну	2		ф. Р-3013, оп. 1, спр. 68, арк. 137
Борода Олена Семенівна	с. Голінка Дмитрівського р-ну	1		ф. Р-3013, оп. 1, спр. 34, арк. 53 зв.– 54
Борода Сава Ничипорович	с. Голінка Дмитрівського р-ну	1	150	ф. Р-3013, оп. 1, спр. 34, арк. 58 зв.– 59
Бригінець Софія Павлівна	м. Остер, вул. Урицького, 20	1		ф. Р-595, оп, 1, спр. 4, арк. 6
Булах Єрофей Дементійович	с. Макарівка Бобровицького р-ну	1		ф. Р-3013, оп. 1, спр. 6, арк. 321 зв.– 322
Василюка Марія Герасимівна	м. Остер, вул. Урицького, 12	2	50000	ф. Р-595, оп. 1, спр. 4, арк. 6
Вербило Юхимія Яківна	с. Вертіївка Ніжинського р-ну	1	5000	ф. Р-90, оп. 3, спр. 24, арк. 21

Вернигора Кузьма Данилович	с. Голінка Дмитрівського р-ну	1	200	ф. Р-3013, оп. 1, спр. 34, арк. 45 зв.– 46
Вірко Ганна Іванівна	с. Щуча Гребля Дмитрівського р-ну	1	2000	ф. Р-3013, оп. 1, спр. 34, арк. 191 зв.– 192
Волкова Анастасія Федорівна	с. Івківці Прилуцького р-ну (евакуйована з м. Сталінград)	1	300	ф. Р-3013, оп. 1, спр. 74, арк. 328–а
Ворона Мотрона Євсеївна	с. Сохачі Коропського р-ну	1	2500	ф. Р-3013, оп. 1, спр. 25, арк. 110
Гакало Параскевія Гаврилівна	с. Макарівка Бобровицького р-ну	1		ф. Р-3013, оп. 1, спр. 6, арк. 330 зв.– 331
Гакало Тимофій Костянтинович	с. Макарівка Бобровицького р-ну	1		ф. Р-3013, оп. 1, спр. б, арк. 337 зв.– 338
Гапоненко Андрій Яколович	с. Голінка Дмитрівського р-ну	1	70	ф. Р- 3013, оп. 1, спр. 34, арк. 67 зв.– 68
Гапоненко Наталія М.	с. Голінка Дмитрівського р-ну	15	500	ф. Р- 3013, оп.1 спр. 34, арк. 67 зв.– 68
Гах Ганна Семенівна	м. Бобровиця	2	2000	ф. Р-3013, оп. 1, спр. 6, арк. 9 зв.– 10
Гнилинький Іван Ю.	с. Рубанка Дмитрівського р-ну	1	300	ф. Р-3013, оп. 1, спр. 34, арк. 150 зв.– 151
Гончар Андрій Митрофанович	с. Голінка Дмитрівського р-ну	5		ф. Р-3013, оп. 1, спр, 34, арк. 52 зв.– 53
Горбач Євдокія Василівна.	с. Кобижча Бобровицького р-ну	1		ф. Р- 3013, оп. 1, спр. 6, арк. 205 зв.– 206

Горова Катерина Петрівна	с. Голінка Дмитрівського р-ну	4		ф. Р- 3013, оп. 1. спр. 34, арк. 52 зв.– 53
Горова Мотрона Миронівна	с. Голінка Дмитрівського р-ну	1		ф. Р- 3013, оп. 1, спр. 34, арк. 52 зв.– 53
Гришко Устина Степанівна	с. Голінка Дмитрівського р-ну	2	100	ф. Р-3013, оп. 1, спр. 34, арк. 44 зв.– 45
Гурил Ганна Юхимівна	с. Кобижча Бобровицького р-ну		10000	ф. Р-3013, оп. 1, спр. 6, арк. 204 зв.– 205
Данильченко Марфа Улянівна	с. Григорівка Ніжинського р-ну	1	100	ф. Р-3013, оп. 1, спр. 44, арк. 73
Демиденко Марія Михайлівна	с. Березанка Чернігівського р-ну	1	5000	ф. Р-3013, оп. 1. спр. 95. арк. 21
Демченко Парасковія Сергіївна	с. Понори Дмитрівського р-ну	2	1000	ф. Р-3013, оп. 1. спр. 34, арк. 137зв.– 138
Дзюба Єфросинія Федорівна	с. Кобижча Бобровицького р-ну	2		ф. Р-3013, оп. 1, спр. 6. арк. 204 зв.– 205
Дубина Ганна Василівна	с. Голінка Дмитрівського р-ну	3	50	ф. Р-3013, оп. 1. спр. 34, арк. 67 зв.– 68
Думайленко Йосип Якович	м. Срібне	5	8325	ф. Р-90, оп. 3, спр. 24, арк. 52
Едель Християн Кіндратович	с. Кальчинівка Дмитрівського р-ну	1	1200	ф. Р-3013, оп. 1, пр. 34, арк. 161 зв.– 162
Жовтун Ксенія Кіндратівна	с. Понори Дмитрівського р-ну	1	2500	ф. Р-3013, оп. 1. спр. 34, арк. 137 зв.– 138

Журид Софія Мойсеївна	м. Чернігів, вул. Артема. 13	3	800	ф. Р-3013. оп. 1. спр. 94, арк. 2 зв.
Засик Пелагія Гордіївна	с. Івківці Прилуцького р-ну	1	150	ф. Р-3013. оп. 1, спр. 74, арк. 237 зв.
Зігура Павло Михайлович	с. Рубанка Дмитрівського р-ну	1	2300	ф. Р-3013, оп. 1, спр. 34, арк. 150 зв.-- 151
Зоценко Параска	с. Кобижча Бобровицького р-ну	1	1000	ф. Р-3013, оп. 1, спр. 6, арк. 254 зв.– 255
Зубань Олена Павлівна	с. Линовиця Прилуцького р-ну	6	4000	ф. Р-3013, оп. 1, спр. 64, арк. 120 зв.
Ігнатенко Дмитро Антонович	м. Любеч, вул. Пролетарська, 67	1	500	ф. Р-3013, оп. 1. спр. 37, арк. 51зв.– 52
Ільченко Федір Як.	с Рубанка Дмитрівського р-ну	3	1500	ф. Р-3013, оп. 1, спр. 34, арк. 151 зв.– 152
Ісааков Пилип Михайлович	м. Прилуки, вул. Радянська, 8	1	35000	ф. Р-5318, оп. 3, спр. 34, арк. 321 зв
Карпенко Уляна Ф.	с. Понори Дмитрівського р-ну	1	1000	ф. Р- 3013, оп. 1 спр. 34, арк. 136 зв.– 137
Карпенко Яків Т.	с. Понори Дмитрівського р-ну	2	1600	ф. Р- 3013, оп. 1, спр. 34, арк. 138 зв.– 139
Клязник Дарина Петрівна	хут. Єгорівський Дідівської сільради Прилуцького р-ну	1	50	ф. Р-3013, оп. 1, спр. 60, арк. 791
Книш Олександра Ларіонівна	м. Любеч, вул. Пролетарська, 94	2	1450	ф. Р-3013, оп. 1, спр. 37, арк. 51 зв.– 52

Ковалевський Федот Панкратович	с. Голінка Дмитрівського р-ну	2		ф. Р- 3013, оп. 1, спр. 34, арк. 56 зв.– 57
Козин Харитина Петрівна	с. Туркенівка Дмитрівського р-ну	1	1200	ф. Р-3013, оп. 1, спр. 34, арк. 179з в.– 180
Козлов Семен Пилипович	с. Грицівка Дмитрівського р-ну	1	5000	ф. Р-3013, оп. 1, спр. 34, арк. 73 зв.– 74
Коломієць Єфросинія Тихонівна	м. Любеч, вул. К. Маркса	3	6100	ф. Р-3013, оп. 1, спр. 37, арк. 64 зв.– 65
Комлик Юхим К.	с. Понори Дмитрівського р-ну	2	1600	ф. Р-3013, оп. 1, спр. 34, арк. 136 зв.– 137
Коновал Мотрона Іванівна	с. Сухиня Бобровицького р-ну	2	1000	ф. Р-3013, оп. 1, спр. 6, арк. 159 зв.– 160
Конончук Анастасія Юхимівна	м. Любеч, вул. Радянська, 1		800	ф. Р-3013, оп. 1, спр. 37, арк. 47 зв.– 48
Кошель Прокопій Іванович	с. Сухиня Бобровицького р-ну	12	1500	ф. Р- 3013, оп. 1, спр. 6, арк. 158 зв.– 159
Кошман Надія Трохимівиа	с. Вільне Коропського р-ну	11	120000	ф. Р-3013, оп. 1, спр. 25. арк. 104
Крапива Олександра Омелянівна	м. Прилуки, вул. Кузнечна, 33	1	4000	ф. Р-3013, оп. 1, спр. 54, арк. 27
Кругляк Марк Ісайович	м. Новгород-Сіверський, вул. Шевченка, 3 (м. Київ, вул. Кірова, 37, кв. 7)	5	5000	ф. Р-90, оп. 3, спр. 24, арк. 78

Кулик Ганна Макарівна	с. Жернівка Коропського р-ну	1	20 000	ф. Р-3013, оп. 1, спр. 25, арк. 18
Куць Дарія Петрівна	с. Сухиня Бобровицького р-ну	2	1000	ф. Р-3013, оп. 1, спр. 6, арк. 158 зв.– 159
Лазоренко Марія Василівна	с. Голінка Дмитрівського р-ну	2	200	ф. Р- 3013, оп. 1, спр. 34, арк. 46 зв.– 47
Легкий Микита Яколович	с. Голінка Дмитрівського р-ну	1	300	ф. Р- 3013, оп. 1, спр. 34, арк. 66 зв.– 67
Летвиненко Семен Євтухович	с. Переволочна Прилуцького р-ну	4		ф. Р-3013, оп. 1, спр. 68, арк. 169
Лисенко Сава Захарович	с. Сухиня Бобровицького р-ну		1300	ф. Р-3013, оп. 1, спр. 6, арк. 160 зв.– 161
Ліберова Ганна Борисівна	м. Новгород -Сіверський, вул. Радянська, 4	4	3300	ф. Р-90, оп. 3, спр. 24, арк. 94
Лівак Семен Гордійович	с. Голінка Дмитрівського р-ну	1		ф. Р-3013, оп. 1, спр. 34, арк. 56 зв.– 57
Лівак Єфросинія Данилівна	с. Голінка Дмитрівського р-ну	1	1200	ф. Р- 3013, оп. 1, спр. 34, арк. 57 зв.– 58
Лола Григорій Митрофанович	с. Щуча Гребля Дмитрівського р-ну	1	3000	ф. Р-3013, оп. 1, спр. 34, арк. 191зв.– 192
Лукаш Наталія Павлівна	с. Переволочна Прилуцького р-ну	4		ф. Р-3013, оп. 1 , спр. 68, арк. 72
Луценко Феодосія Григорівна	с. Понори Дмитрівського р-ну	2	3500	ф. Р-3013, оп. 1, спр. 34, арк. 137 зв.– 138

Луценко Агафія Максимівна	с. Понори Днитрівського р-ну	1	2 500	ф. Р-3013, оп. 1, спр. 34, арк. 137 зв.– 138
Магин Гайна Антонівна	с. Щуча Гребля Дмитрівського р-ну	2	1000	ф. Р-3013, оп. 1, спр. 34, арк. 194 зв.– 195
Марега Василь	с. Переволочна Прилуцького р-ну	2	600	ф. Р-3013, оп. 1, спр. 68, арк. 404
Марченко Агафія Самсонівна	с. Голінка Дмитрівського р-ну	4		ф. Р- 3013, оп. 1, спр. 34, арк. 58 зв.– 59
Мащенко Ганна Петрівна	м. Прилуки, вул. 5 Грудня, 2	1	3 500	ф. Р-3013, оп. 1, спр. 54, арк. 19
Маценко Анастасія Іванівна	с. Замостя Прилуцького р-ну	1	2500	ф. Р-3013, оп. І , спр. 74, арк. 138
Мельхер Вільгельм Людвігович	с. Рундевізія Дмитрівськогор-ну	2	2000	ф. Р- 3013, оп. 1, спр. 34, арк, 155 зв.– 156
Мовша Іван Якович	м. Любеч, вул. Безвір., 2	1	500	ф. Р-3013, оп. 1, спр. 37, арк. 54 зв.– 55
Монько Пелагія Григорівна	с. Щуча Гребля Дмитрівського р-ну	1	900	ф. Р-3013, оп. 1, спр. 34, арк. 192 зв.– 193
Надточий Феодосій Митрофанович	м. Любеч, вул. Червоноармійська, 9	1	800	ф. Р-3013, оп. 1, спр. 37, арк. 56 зв. – 57
Неділько Федір Зотович	с. Рябці Прилуцького р-ну	1	25000	ф. Р-3013, оп. 1, спр. 73, арк. 524
Ничик Секлета Митрофанівна	с. Стара Басань Бобровицького р-ну	5	200	ф. Р-3013, оп. 1, спр. 6, арк. 77 зв.– 78

Нужиа Ганна Юріївна	с. Щуча Гребля Дмитрівського р-ну		6500	ф. Р-3013, оп. 1, спр. 34, арк. 193 зв.– 194
Опенько Тетяна Омелянівна	м. Козелець	14	1000	ф. Р-3013, оп. 1, спр. 21, арк. 318 зв.
Павленко Михайло Трохимович	Маціївська с/рада Прилуцького р-ну	1		ф. Р-3013, оп. 1 , спр. 70, арк. 428
Панфілова	м. Новгород-Сіверський, вул. Селянська, 35		1500	ф. Р-90, оп. 3, спр. 24, арк. 138
Пархоменко Василь Йосипович	с. Голінка Дмитрівського р-ну	2	400	ф. Р- 3013, оп. 1, спр. 34, арк. 46 зв.– 47
Пащенко Гаврило Андрійович	с. Голінка Дмитрівського р-ну	1	30	ф. Р- 3013, оп. 1, спр. 34, арк. 67 зв.– 68
Пащенко Пелагія Кіндратівна	с. Голінка Дмитрівського р-ну	1	200	ф. Р-3013, оп. 1, спр. 34, арк. 43 зв.– 44
Плодієнко Пелагія Трохимівна	хут. Турківський Мамаївської сільради Прилуцького р-ну	3	6500	ф. Р-3013, оп. 1, спр. 70, арк. 634
Подоляка Ольга Макарівна	с. Сохачі Коропського р-ну	1	7000	ф. Р-3013, оп. 1, спр. 25, арк. 112
Поліновська Любов Тимофіївна	м. Козелець	1	3000	ф. Р-3013, оп. 1, спр. 21, арк. 318
Поліщук Пелагія Петрівна	м. Чернігів, вул. Надеждинська, 10	1		ф. Р-3013, оп. 1, спр. 94, арк. 30

Пономаренко Ілля Ми[...]	м. Любеч, вул. Першотравнева, 25	4	1600	ф. Р-3013, оп. 1, спр. 37, арк. 57 зв.– 58
Поплавська Катерина Василівна	м. Любеч, вул. К. Маркса, 29	4	16000	ф. Р-3013, оп. 1, спр. 37, арк. 49 зв.– 50
Потебенько Василина Прокопівна	с. Голінка Дмитрівського р-ну	1	250	ф. Р-3013, оп. 1, спр. 34, арк. 45 зв.– 46
Потій Семен Кузьмич	м. Любеч, вул. Пролетарська, 61	11		ф. Р-3013, оп. 1, спр. 37, арк. 59 зв.– 60
Прохоренко Марія Терентіївна	с. Щуча Гребля Дмитрівського р-ну	1	1000	ф. Р-3013, оп. 1, спр. 34, арк. 194 зв.– 195
Процько Ольга Данилівна	с. Кобижча Бобровицького р-ну	1		ф. Р-3013, оп. 1, спр. 6, арк. 203 зв.– 204
Ракша Катерина Іванівна	с. Голінка Дмитрівського р-ну	8	700	ф. Р-3013, оп. 1, спр. 34, арк. 46 зв.– 47
Реднова Глафіра Петрівна	ст. Крути Комарівського р-ну		5000	ф. Р-3013, оп. 1, спр. 23, арк. 81
Резниченко Анастасія Костянтинівна	с. Варва	2	5000	ф. Р-3013, оп. 1, спр. 12, арк. 139 зв.– 140
Рубльов Михайло Іларіонович	м. Новгород-Сіверський (м. Кишинів)	36	7200	ф. Р-90, оп. 3, спр. 24, арк. 156
Рубцова Тетяна Данилівна	м. Любеч, вул. Червоноармійська, 9	1	300	ф. Р-3013, оп. 1, спр. 37, арк. 56 зв.– 57

Саверський Карп Семенович	с. Варва	2	5000	ф. Р-3013, оп. 1, спр. 12, арк. 140 зв.– 141
Савуцька Федора Василівна	с. Голінка Дмитрівського р-ну	1	80	ф. Р-3013, оп. 1, спр. 34, арк 46 зв.– 47
Салій Мотрона Іванівна	с. Голінка Дмитрівського р-ну	1		ф. Р-3013, оп. 1, спр. 34, арк. 56 зв.– 57
Сергієнко Микита Олексійович	с. Райгородок Коропського р-ну			ф. Р-3013, оп. 1, спр. 25, арк. 155
Сірий Павло Кузьмич	м. Прилуки, вул. Пролетарська, 8		6000	ф. Р-3013, оп. 1, спр. 54, арк. 9
Сидоренко Іван Кузьмич	с. Понори Дмитрівського р-ну	1	800	ф. Р-3013, оп. 1, спр. 34, арк. 136зв.– 137
Сидоренко Надія Веніамінівна	с. Вільне Коропського р-ну	4	80000	ф. Р-3013, оп. 1 , спр. 25, арк. 104
Соя Марія Григорівна	м. Любеч, вул. К. Маркса, 19	2	10000	ф. Р- 3013, оп. 1, спр. 37, арк. 49 зв.– 50
Степаненко Надія Герасимівна	с. Слобода Холминськогр р-ну	1	30000	ф. Р-3013, оп. 1, спр. 91, арк. 58
Суботина Валеитина Олексіївна	с. Линовиця Прилуцького р-ну	8	4000	ф. Р-3013, оп. 1, спр. 64, арк. 116
Сулима Анастасія Іванівна	хут. Онищейків Прилуцького р-ну	1		ф. Р-3013, оп. 1, спр. 57, арк. 61

Таран Володимир Антонович	ст. Крути Комарівського р-ну			ф. Р-3013, оп. 1, спр. 23, арк. 81
Тарануха Ганна Олександрівна	с. Варва	3	10000	ф. Р-3013, оп. 1, спр. 12, арк. 139 зв.– 140
Тимошенко Павло Ф.	с. Голінка Дмитрівського р-ну	1	500	ф. Р- 3013, оп. 1, спр. 34, арк. 63 зв.– 64
Троць Панкрат Пилипович	с. Голінка Дмитрівського р-ну	3	950	ф. Р- 3013, оп. 1, спр. 34, арк. 46 зв.– 47
Углач Варвара Прокопівиа	с. Щуча Гребля Дмитрівського р-ну	1	1500	ф. Р-3013, оп. 1, спр. 34, арк. 192 зв.– 193
Углач Ганна Мусіївна	с. Щуча Гребля Дмитрівського р-ну	1	1500	ф. Р-3013, оп. 1, спр. 34, арк. 191зв.– 192
Хлистун Степан Філ.	с. Переволочна Прилуцького р-ну	1		ф. Р-3013, оп. 1, спр. 68, арк. 136
Хуст Лука М.	Іваницький р-н	30	3000	ф. Р-90, оп. 3, спр. 24, арк. 83
Целіна Лукерій М.	с. Понори Дмитрівського р-ну	2	1500	ф. Р-3013, оп. 1, спр. 34, арк. 136 зв.– 137
Швидченко Яків П.	с. Рубанка Дмитрівського р-ну	1	1200	ф. Р-3013, оп. 1, спр. 34, арк. 151 зв.– 152
Шевченко Агрипина Тимофіївна	с. Линовиця Прилуцького р-ну	1	30 000	ф. Р-3013, оп. 1, спр. 71, арк. 160

Шевченко Єфросинія Яківна	с. Голінка Дмитрівського р-ну	1	500	ф. Р- 3013, оп. 1, спр. 34, арк. 67 зв.– 58
Шелест Микита Денисович	с. Кобижча Бобровицького р-ну	1	5000	ф. Р-3013, оп. 1, спр. 6, арк. 203 зв.– 204
Ширина Іван Демидович	с. Щуча Гребля Дмитрівського р-ну	2		ф. Р-3013, оп. 1, спр. 34, арк. 194 зв.– 195
Шиян Кіндрат Андрійович	м. Прилуки, вул. Радянська, 8	1	25000	ф. Р-5318, оп. 3, спр. 28, арк. 143
Шлапак Олександра Потапівна	с. Макарівка Бобровицького р-ну	2		ф. Р-3013, оп. 1, спр. 6, арк. 332 зв. 333
Штирхун Андрій Осипович	с. Верхолісся Корюківського р-ну	1	25000	ф. Р-3013, оп. 1, спр. 27, арк. 136 зв.– 137
Яківець Варвара Никифорівна	с. Кірове Новгород-Сіверського р-ну	1	1800	ф. Р-90, оп. 3, спр. 24, арк. 190
Ярошенко Настя (Устя) Павлівна	с. Щуча Гребля Дмитрівського р-ну	1	1000	ф. Р-3013, оп. 1, спр. 34, арк. 193 зв.– 194
Яценко Ольга Кузьмівна	с. Дідівці Прилуцького р-ну	4	5000	ф. Р-3013, оп. 1, спр. 60, арк. 827
Яцун Ганна Іванівна	с. Голінка Дмитрівського р-ну	4	250	ф. Р-3013, оп. 1, спр. 34, арк. 43 зв.– 44
Ярошенко Михайяо Оксенович	м. Бобровиця	2	300	ф. Р- 3013, оп. 1, спр. 6, арк. 16 зв. –17

ВИСНОВКИ

■

Представлені у другому випуску серійного видання *"Нацистське золото" з України: у пошуках архівних свідчень* матеріали документують лише незначний фрагмент загальної багатоаспектної картини переміщення коштовностей з території окупованої України, тобто ілюструють лише один із шляхів формування "нацистського золота". Фрагментарно збережена джерельна база (це стосується усіх представлених комплексів документів), недосконалість існуючих на сьогодні методик обрахунків показників, які не завжди підлягають порівнянню, – все це не дозволяє зробити повністю обґрунтовані, абсолютно коректні й остаточні висновки. Проте можемо підвести деякі попередні підсумки.

Отже, у книзі представлено три різні за походженням, інформативністю та ступенем вірогідності комплекси архівних джерел. Перші два (матеріали Пункту прийому трофеїв Головної каси Рейху та Команди української поліції у Львові) репрезентують окупаційні структури, третій (матеріали місцевих комісій сприяння НДК СРСР) – протилежну сторону. У перших двох вилучені у населення коштовності фіксувалися з оперативних, фіскальних міркувань обліку того, що надійшло з окупованих територій; у третій заподіяні збитки підраховувалися з метою визначення розмірів претензій до переможеного ворога на підставі заяв потерпілих громадян.

Жодна з груп матеріалів сама по собі не може вважатися єдиним і повним джерелом для отримання конкретних висновків. Це зумовлено такими чинниками.

Матеріали фінансових структур Рейху щодо конфіскації цінностей із зрозумілих причин мали бути знищеними (прикладом може бути Німецький рейхсбанк, з архіву якого збереглися лише документи відділу преси; решта матеріалів відсутня).

Архіви місцевих органів та установ окупаційної влади так само збереглися не повністю. Нами опрацьовано лише один із них (Команди української поліції у Львові; збереглися фонди й інших поліцейських команд). Зафіксовані тут обсяги вилучених у населення цінностей демонструють розбіжності з кількісними показниками надходжень, позначених як львівські, у Пункті прийому трофеїв. Адже Пункт прийому трофеїв був лише одним із місць призначення конфіскованих цінностей.

Важливо наголосити й на тому, що переважна більшість власників конфіскованого майна, яке зафіксовано в документах Пункту прийому трофеїв, вже не могла заявити про конфіскацію, тому представлені в актах місцевих комісій НДК свідчення тих, кому пощастило пережити окупацію, так само в неповних обсягах реєструють реальні збитки громадян.

Ступінь вірогідності даних матеріалів першого розділу є надзвичайно високою.

Щодо вірогідності матеріалів НДК в цілому, то вона, як і в інших офіційних тогочасних радянських джерелах, викликала й викликає, особливо у західних дослідників, закономірні сумніви і до певної міри виправданий скептицизм.

Але спробуємо підійти до первинних актів – джерел справді оригінальних, первісних, а отже й наближених до реалій життя – з точки зору історичної психології. Уявимо собі логіку поведінки респондентів, що давали письмові свідчення. З огляду на наявність свідків (як правило, сусідів, не завжди, напевно, дружньо, а подекуди й заздрісно налаштованих до опитуваного), загальну атмосферу підозрілості у щойно кардинально зміненому мікросвіті, де в міру переміщення лінії фронту на захід на звільнені території поверталася радянська влада, коли цілковито втрачалися майже всі життєві орієнтири; з огляду на попередження з боку органів влади щодо відповідальності за достовірність свідчень; на невиключену можливість розслідування джерел набуття втраченого майна, походження коштовностей, – ймовірність завищення кількісних показників щодо втрачених цінностей і загальної суми збитків буде не такою значною, як це здається на перший погляд, – адже це було просто небезпечно!

З іншого боку, занижені дані позбавляли, напевно, майбутньої компенсації втраченого. Але, знов-таки, погодимося, на думку пересічного громадянина, краще, коли в акті серед втраченого ним під час окупації майна зафіксовано домашню худобу, аніж царські червінці, золоті сережки чи перстні, не кажучи

вже про валютні збереження... Отже, ймовірність свідомого заниження даних також не можна відкидати. Одночасно слід зауважити, що більшість актів виповнено наспіх, недбало, часто містить стандартні для цілої громади або села формули щодо збитків і втрат.

Як бачимо, протилежні вектори оцінки, застосовані до одного об'єкта – первинного акта – накладаються і взаємно нівелюються, залишаючи дослідникові певні підстави для позитивної відповіді на питання щодо адекватності інформації, зафіксованої у цих джерелах (підкреслюємо, йдеться про дані щодо збитків і шкод, заподіяних фізичним особам).

Кількісні показники, отримані при опрацюванні відомостей з обох розділів, що фіксують конкретні факти вилучення цінностей у громадян України і взаємно доповнюються, зведені в підсумкову таблицю. Ще раз наголосимо, що дані з обох розділів можна швидше плюсувати, ніж порівнювати.

Навіть після завершення виявлення і опрацювання матеріалів усього наявного комплексу архівних джерел про вилучення коштовностей у громадян України одержані загальні показники об'єктивно не будуть повними і остаточними.

Таблицю складено за схемою:

1. Перелік областей за сучасним адміністративним поділом. У таблиці усі дані подано за тогочасним поділом.

2. Кількість цінних предметів, ідентифікованих як такі, що походять з України, за матеріалами Пункту прийому трофеїв. Їхня вартість не перераховувалася в рейхсмарках.

3. Вартість у рейхсмарках грошових знаків та цінностей, переданих до Німецького рейхсбанку. Для порівняння з даними НДК: курс рейхсмарки до карбованця (1942) становив 1:10.

4. Кількість громадян, що заявили про вилучення цінностей. Відсутність даних свідчить, що опрацювання матеріалів по цих областях триває.

5. Кількість предметів, що її було зазначено в актах НДК.

6. Вартість вилучених цінностей за матеріалами НДК у карбованцях.

1	2	3	4	5	6
Вінницька	43	8824,3	60	219	365250
Волинська	2323	46149,64	567	1199	7170905
Дніпропетровська	2532	24508,64	62	120	893370
Донецька	172	303,15	31	94	236050
Житомирська	46	1591,65	51	241	502200
Закарпатська			302	1830	7276220
Запорізька	4				
Івано-Франківська			590	9151	10726827
Кіровоградська	33	1779,11			
Київська	215	2273,53	104	1622	1963700
Луганська	2		193	509	690500
Львівська	81	4252,93	1055	10473	13798866
Миколаївська	297	92502,94	16	247	220200
Одеська		1417,6	29	582	396320
Полтавська	111	770,11	183	372	2039424
Рівненська	23	23095.85			
Сумська	59	4421,41	3	6	119000
Тернопільська		491,7	282	2301	4802196
Харківська	730	8817,39	171	648	1679507
Херсонська	7	310.96			
Хмельницька	1	852,43	9	28	28470
Черкаська			53	93	847505
Чернівецька			93	481	18200358
Чернігівська	6	1011,79	143	371	682555
Крим	164	11999,76			
Без зазначення регіону України (для 2 і 3)	9	89160,34			
Сума	**6858**	**324.535,23**	**3997**	**30607**	**72.639.423**

Наведені вище дані, як і ті, що будуть отримані в подальшій роботі, сподіваємося, прислужаться у практичній діяльності усіх причетних до справедливого вирішення питання розподілу нацистських активів і юридичного обгрунтування прав на гідну компенсацію громадянам України – жертвам нацизму.

ПЕРЕЛІК ВИКОРИСТАНИХ АРХІВНИХ ФОНДІВ

■

Матеріали установ окупаційної влади

Федеральний архів у Берліні (Німеччина)

Р 2104: Пункт прийому трофеїв Головної каси Рейху (Reichshauptkasse – Beutestelle). 1940–1945.

Державний архів Львівської області

ф. Р-12: Команда української поліції у Львові Дистрикту Галичина. 1941–1944.

Матеріали з актів місцевих комісій сприяння Надзвичайній державній комісії СРСР

Державний архів Вінницької області

ф. Р-1683: Вінницька обласна комісія із сприяння в роботі Державної комісії із встановлення і розслідування злочинів німецько-фашистських загарбників та їхніх спільників і збитків громадянам, колгоспам, громадським організаціям та установам, м. Вінниця. 1944–1945.

Державний архів Волинської області

ф. Р-164: Волинська обласна комісія з обліку збитків, заподіяних німецько-фашистськими загарбниками народному господарству та населенню, м. Луцьк. 1944–1945.

Державний архів Дніпропетровської області

ф. Р-2427: Дніпропетровська обласна комісія з обліку збитків, заподіяних німецько-фашистськими загарбниками та їхніми спільниками, м. Дніпропетровськ. 1941–1944.

ф. 4495: Виконавчий комітет Центральної міської районної ради депутатів трудящих, м. Кривий Ріг. 1944 – .

Державний архів Донецької області

ф. Р-1838: Сталінська (Донецька) обласна комісія із встановлення звірств і злодіянь, завданих німецько-фашистськими загарбниками у Сталінській області, м. Сталіно. 1943–1944.

ф. Р-1180: Бахмутський міський виконавчий комітет Ради робітничих, селянських і червоноармійських депутатів, м. Бахмут Бахмутського повіту Донецької губернії; з 1924 р. – Артемівський виконком. 1917–1941, 1943 – .

Державний архів Житомирської області

ф. Р-2636: Житомирська обласна комісія з обліку збитків, заподіяних німецько-фашистськими загарбниками в період Великої Вітчизняної війни, м. Житомир. 1944–1946.

Державний архів Закарпатської області

ф. Р-10: Севлюський окружний народний комітет, м. Севлюш. 1944 – .

ф. Р-64: Берегівський окружний народний комітет, м. Берегове. 1945 – .

ф. Р-130: Виконавчий комітет Рахівської окружної ради депутатів трудящих; з 1953 р. – Рахівський райвиконком. 1943 – .

ф. Р-172: Виконком Виноградівської районної ради народних депутатів, м. Виноградів. 1946 – .

ф. Р-298: Виконком Великоберезнянської районної ради народних депутатів, с-ще Великий Березний. 1946 – .

ф. Р-343: Вилоцький сільський народний комітет, с. Вилок Севлюської округи Закарпатської України. 1944 – .

Державний архів Івано-Франківської області

ф. Р-98: Станіславська надзвичайна державна комісія із встановлення і розслідування злочинів німецько-фашистських загарбників та їхніх спільників на території Станіславської області. 1944–1946.

Державний архів Київської області

Р-880: Київський обласний виконавчий комітет Рад робітничих, селянських, червоноармійських депутатів. 1932 – .

Державний архів Луганської області

ф. Р-1658: Ворошиловградська обласна комісія сприяння Надзвичайній державній комісії із встановлення і розслідування злочинів німецько-фашистських загарбників, м. Ворошиловград. 1943–1946.

Державний архів Львівської області

ф. Р-221: Львівська обласна Рада депутатів трудящих та її виконавчий комітет, м. Львів. 1940–1941; 1944 – .

ф. Р-648: Новомилятинська районна рада депутатів трудящих та її виконавчий комітет, с. Новий Милятин Новомилятинського р-ну Львівської області. 1940–1941; 1944 – .

ф. Р-1887: Олеська районна рада депутатів трудящих та її виконавчий комітет, смт. Олеськ Львівської області. 1939–1941; 1944–1962.

ф. Р-2022: Дрогобицька обласна рада депутатів трудящих та її виконавчий комітет, м. Дрогобич. 1939–1941; 1944 – 1959.

Державний архів Миколаївської області

ф. Р-1894: Миколаївська обласна комісія із сприяння в роботі Надзвичайній державній комісії із встановлення і розслідування злочинів німецько-фашистських загарбників та їхніх спільників і заподіяних ними збитків громадянам, колгоспам і громадським організаціям, державним підприємствам і установам СРСР. 1944–1945.

ф. П-10: Колекція документів "Миколаївщина в роки Великої Вітчизняної війни. 1941–1945". 1974.

Державний архів Одеської області

ф. Р-2238: Одеська обласна комісія сприяння в роботі Надзвичайній державній комісії із встановлення і розслідування злочинів німецько-фашистських загарбників та їхніх спільників і завданих ними збитків громадянам, колгоспам і громадським організаціям, підприємствам, установам, м. Одеса. 1944.

Державний архів Полтавської області

ф. Р-3388: Державна надзвичайна комісія СРСР із встановлення і розслідування злочинів, заподіяних німецько-фашистськими загарбниками в Полтавській області, м. Полтава. 1943–1944.

Державний архів Сумської області

ф. Р-4556: Виконавчий комітет Роменської міської Ради робітничих, селянських, червоноармійських депутатів, м. Ромни. 1917–1936; 1936–1941; 1943 –.

Державний архів Тернопільської області

ф. Р- 274: Тернопільська обласна комісія сприяння Надзвичайній державній комісії з обліку збитків, заподіяних німецько-фашистськими загарбниками та їхніми спільниками, м. Тернопіль. 1944.

Державний архів Харківської області

ф. П-2: Харківське обласне оргбюро; з 1991 р. – Харківський обком КПУ. 1932–1991.

ф. Р-3546: Харківська надзвичайна комісія із розслідування злочинів та збитків, заподіяних німецько-фашистськими загарбниками організаціям і населенню м. Харкова і області. 1943–1944.

Державний архів Хмельницької області

ф. Р-863: Кам'янець-Подільська обласна комісія сприяння Надзвичайній державній комісії із встановлення і розслідування злочинів німецько-фашистських загарбників та їхніх спільників і заподіяних ними збитків громадянам, колгоспах, громадським організаціям, державним підприємствам, установам СРСР, м. Проскурів Кам'янець-Подільської області. 1944.

Державний архів Черкаської області

ф. Р-1628: Виконавчий комітет Жашківської районної ради депутатів трудящих, м. Жашків Київської області; з 1954 р. – Черкаської області. 1944– .

ф. Р-2875: Виконавчий комітет Лашківської сільської ради депутатів трудящих, с. Лащова Тальнівського району Київської області; з 1954 р. – Черкаської області. 1944 – .

ф. Р-3086: Виконавчий комітет Посухівської сільської ради депутатів трудящих, с. Посухівка Ладижинського району Київської області; з 1954 р. – Черкаської області. 1944–1954.

ф. Р-3562: Виконавчий комітет Катеринопільської ради депутатів трудящих, м. Катеринопіль Київської області; з 1954 р. – Черкаської області. 1944–1953; 1954 –.

ф. Р-4712: Виконавчий комітет Буцької Ради депутатів трудящих, с. Буки, Київської області; з 1954 р. – Черкаської області. 1944 – 1959.

Державний архів Чернівецької області

ф. Р-653: Чернівецька обласна комісія сприяння обліку збитків і розслідуванню злочинів, заподіяних німецько-фашистськими загарбниками на території Чернівецької області, м. Чернівці. 1944–1945.

Державний архів Чернігівської області

ф. Р-90: Чернігівська міська Рада робітничих, селянських і червоноармійських депутатів. 1918–1941; 1943 – .

ф. Р-595: Остерський повітовий відділ народної освіти повітового виконавчого комітету Ради робітничих, селянських і червоноармійських депутатів, м. Остер Чернігівської області. 1919–1923; 1941 –.

ф. Р-3013: Чернігівська обласна комісія з розслідування злочинів, заподіяних німецько-фашистськими загарбниками, м. Чернігів. 1943–1945.

ф. Р-5318: Прилуцький міський виконком Ради робітничих, селянських і червоноармійських депутатів, м. Прилуки Полтавської губернії; з 1925 р. – Прилуцької округи; з 1930 р. – Чернігівської області. 1919–1941; 1943 – .

SUMMARY

■

Hennadii Boriak, Maryna Dubyk, Natalia Makovs'ka. "Natsysts'ke zoloto" z Ukraïny: U poshukakh arkhivnykh svidchen'. Vypusk 2: Materialy do reiestru vyluchenykh u naselennia koshtovnostei / Vidpovidal'nyi redaktor Ihor Lushnikov. – K., 2000. – 388 s.

Hennadii Boriak, Maryna Dubyk, Natalia Makovs'ka. "Nazi Gold" from Ukraine: In Searching of Archival Evidence. Part 2: Materials for a Register of Valuables Confiscated from the Population / Editor-in-Chief Ihor Lushnikov. – Kyiv, 2000. – 388 p.

Materials selected for the Second part of the series *"Nazi Gold" from Ukraine: In Searching of Archival Evidence* reflect merely a small fragment of the whole multiaspected picture of transfer of valuables from the occupied territory of Ukraine, that is to say they illustrate only one of the ways of accumulation of "Nazi Gold".

Three complexes of archival sources, all of them differ in origin, information value and authenticity level, are presented in this book. The first two (materials of *Reichshauptkasse-Beutestelle* (Trophy Reception Post of the Reich Main Cash Department) and Ukrainian Police Detachment in L'viv) represent the occupation structures, the third one (documents of the local commissions of assistance to the Extraordinary State Commission of the USSR, ESC) represents the other side.

Any group of materials can not be considered to be a single and comprehensive source for coming to a concrete conclusion. This is conditioned by the following factors.

Materials of the financial structures of the Reich relative to confiscation of the valuables had naturally to be wiped out.

Archives of local organs and institutions of the occupation government have not been completely preserved. We have studied only one of them (the Ukrainian Police Detachment in L'viv). The amount of valuables confiscated from citizens, fixed in it, demonstrate divergence with quantitative indices of entries, given as of L'viv origin, in Trophy Reception Post, as this Post was only one of destinations for confiscated valuables.

It must be stressed upon the fact that the predominant majority of owners of confiscated property, that had been registered in documents of the Trophy Reception Post, could not state about the confiscation. So, fixed in the materials of the local commissions of the ESC evidences of people that succeeded to survive during the occupation register the real losses of citizens but not in full scope.

The authenticity level of the documents from the first Part is very high.

Concerning the authenticity of the materials of ESC in general, like in other official Soviet sources of that time they possess reasons especially for the Western researchers. On the other side, historico-psychological approaches to these materials make it possible to assume a high authenticity of the information contained.

Quantitative indices that were obtained when analyzing the information from both Parts, that fix concrete facts of the confiscation from the Ukrainian citizens and are mutually supplementary, were tabulated. For today there are no data on some regions of Ukraine (Crimea, Zaporiz'ka, Kirovohrads'ka, Rivnens'ka and Khersons'ka *oblasts*).

Thus, in the materials of the *Reichshauptkasse-Beutestelle* we have calculated banknote and valuables from Ukraine for the sum of 324.535,23 of Reichmarks (which had been received by Deutsche Reichsbank), 6.858 units of Ukrainian origin with indeterminate cost and about 2,5 tons of gold and silver things.

In the worked up materials of the ESC there are 3.997 applications of citizens for 30.607 units of the valuables which were equivalent to 72.639.423 Soviet roubles (though this currency equivalent was not equal to the quantity stated).

It should be once more emphasized that the data of both Parts may rather be summed up than compared.

Even on accomplishing the discoveries and elaboration of the materials of the whole available complex of archival sources on the confiscation of valuables from Ukrainian citizens the received general indices will not objectively be complete and definitive. However, we hope that the lists of citizens and property confiscated formed on the basis of worked up materials and those that will be received in a future work would be useful in a practical activity of all those involved in just solution of the problem of Nazi assets division and in juridical substantiation of the rights to proper compensation for citizens of Ukraine who suffered from Nazi regime.

Наукове видання

Геннадій БОРЯК
Марина ДУБИК
Наталя МАКОВСЬКА

"НАЦИСТСЬКЕ ЗОЛОТО" З УКРАЇНИ:

У ПОШУКАХ АРХІВНИХ СВІДЧЕНЬ

Випуск 2

МАТЕРІАЛИ ДО РЕЄСТРУ ВИЛУЧЕНИХ У НАСЕЛЕННЯ КОШТОВНОСТЕЙ

Редактор *Наталя Черкаська*
Художник *Андрій Шубін*
Технічний редактор *Майя Притикіна*
Оригінал-макет *Рози Семчук*

Підписано до друку 22.01.2000. Формат 60 x 90 $/_{16}$. Папір офсетний.
Гарнітура Софія. Друк офсетний. Фіз. друк. арк. 24.25.
Ум. фарб.-відб. 24.92. Обл.-вид. арк. 25,87. Зам. 008

ТОВ "Арт-Прес" м. Київ, вул. Червоноармійська, 55

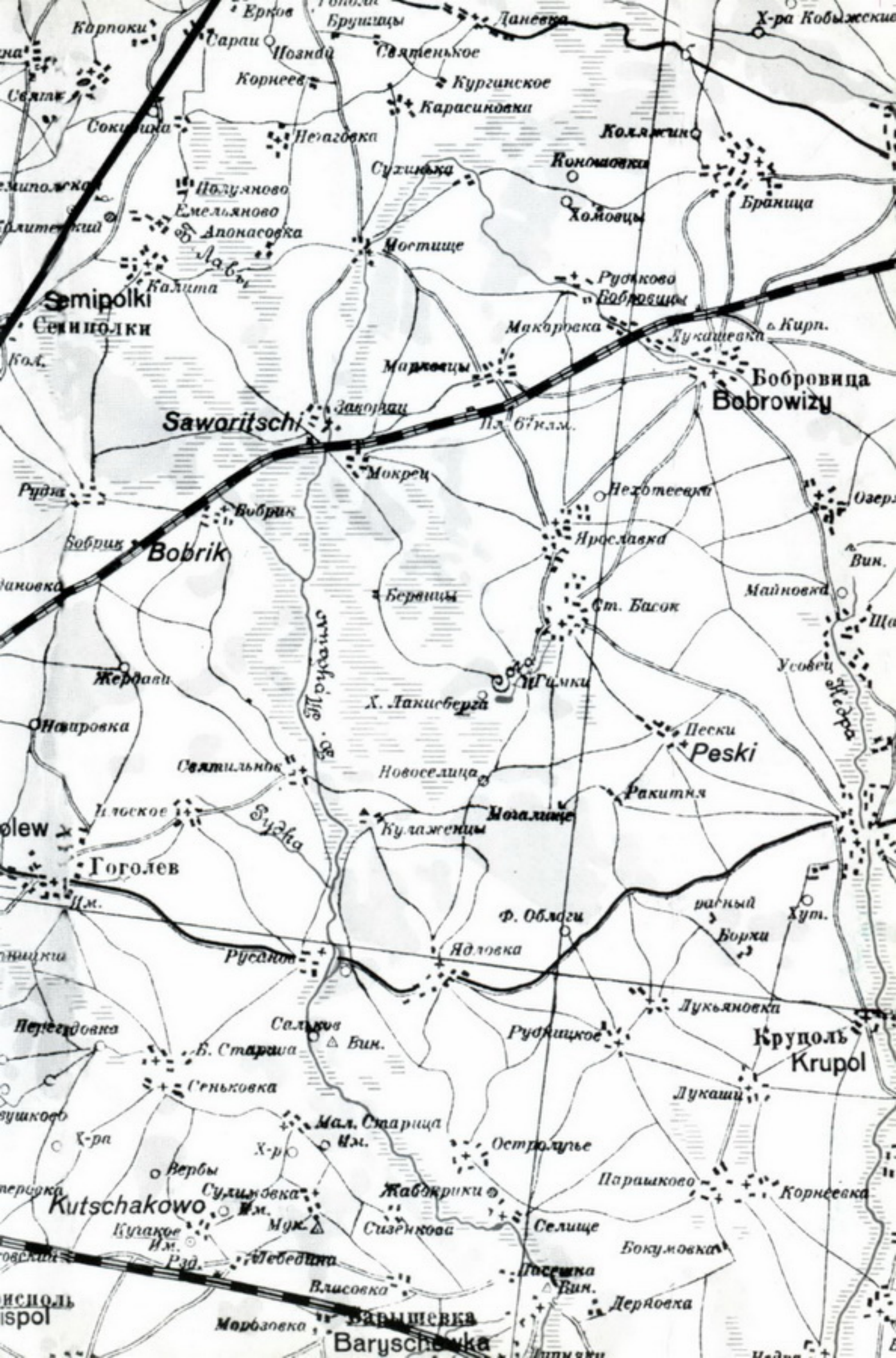

Карпоки
Ерков
Брушицы
Даневка
Х-ра Кобыжские
Сараи
Познай
Святенькое
Корнеев
Курганское
Карасиновка
Сокидина
Негаговка
Коляжин
Сухинька
Коношовка
Полуяново
Емельяново
Хомовцы
Браница
Апонасовка
Мостище
Лавы
Калита
Рудково
Бобровицы
Semipolki
Семиполки
Макаровка
Лукашевка
Кирп.
Марковцы
Бобровица
Bobrowizy
Заворац
Saworitschi
Пл. 67 клм.
Мокрец
Рудка
Нехотеевка
Бобрик
Ярославка
Bobrik
Вин.
Бервицы
Майновка
Ст. Басок
Жердави
Гимки
Усовец
Х. Лакисберга
Недра
Пески
Peski
Святильнов
Новоселица
Ракитня
Плоское
Могалище
Кулаженцы
Гоголев
Им.
Ф. Облоги
Хут.
Борки
Русанов
Ядловка
Лукьяновка
Перегудовка
Сальков
Вин.
Рудницкое
Круполь
Krupol
Б. Старица
Сеньковка
Лукаши
Мал. Старица
Им.
Х-ра
Остролучье
Вербы
Парашково
Корнеевка
Сулимовка
Жабокрики
Kutschakowo
Им.
Мук.
Сизенкова
Селище
Кучакое
Им.
Бокумовка
Рзд.
Лебедина
Посешна
Вин.
Власовка
Дерновка
Морозовка
Барышевка
Baryschewka

Dymer
Tarasowitschi
Тарасовичи
Воропаева
Борки
Лебедев Хутор
W. Dubotschna
Высш. Дубечня
Swaromje
Сваромье
Оз. Волово
Лютеж
Гута
Ст. Петровцы
N. Petrowzy
Н. Петровцы
Низш. Дубечня
Desna
Летки
Letki
Свиноеды
Рожны
Староселье
Фаяне
Валки
Николаевск
Новоселки
Puchowka
Пуховка
Рожовка
Хотяновка
Осещина
Зазимье
Погребы
Десна
Горянка
Дачи Пуща Водица
Приорка
Priorka
Kurenewka
Куреневское
Троещина
Кириловский
Вигуровщино
Лукьяновка
KIEW
КИЕВ
Воскресенская
Бровары
Browary
Быковня
Оз. Рыбно
Предмостная
Дарница
Darniza
Зверинецкое
Соломенка
Михайловская
Демиевка
Совка
Саперн. сл.
Позднякн
Осокорка
Голосеев пуст.
Крюковщина
Гатное
Юровка
Чабаны
Хотов
Вета-Литовская
Лесники
Бараки В. Уч.
Бортничи
Bortnitschi
Гнедин
Григорова
Мартусовка
Мархалевка
Кременище
Вышенки
Рудня
Александровка
Киселевского
М. Александровка
Рад.
Чуг.
Боденки
Жукин
Десна
Лешочка
Соболевка
Паоня
Оз. Бестро
Кр
Кн